



สารสนเทศ

โรงเรียนอัสสัมชัญระยอง

ปีการศึกษา 2565

คำนำ

สารสนเทศนี้ว่ามีความสำคัญต่อการพัฒนาคุณภาพการจัดการศึกษาของโรงเรียนเป็นอย่างยิ่ง และในปีการศึกษา 2565 โรงเรียนอัสสัมชัญระยอง โดยคณะกรรมการจัดทำสารสนเทศ โรงเรียน ได้พิจารณาให้แต่ละฝ่ายของโรงเรียน ได้ทบทวนหัวข้อสารสนเทศ โดยศึกษาจากงานของแต่ละฝ่าย ซึ่งได้ข้อมูลสารสนเทศที่ถูกต้อง เป็นปัจจุบัน และ เป็นฐานข้อมูลที่เพิ่มประสิทธิภาพในการพัฒนาโรงเรียนทุกด้านได้เป็นอย่างดี โดยรายละเอียดของสารสนเทศได้จัดทำแยกตามหัวข้อของงานที่รับผิดชอบ มีวัตถุประสงค์เพื่อให้ผู้ที่เกี่ยวข้อง สามารถนำข้อมูลสารสนเทศนี้ ไปใช้ในการสนับสนุนการบริหารและการตัดสินใจ ทั้งในระดับบริหารและระดับปฏิบัติงาน โดยรายละเอียดของสารสนเทศได้จัดทำแยกตามหัวข้อของงานที่รับผิดชอบของแต่ละฝ่าย ซึ่งภายในเล่มประกอบด้วย

- บทที่ 1 สารสนเทศพื้นฐานของสถานศึกษา
- บทที่ 2 สารสนเทศเกี่ยวกับผู้เรียน
- บทที่ 3 สารสนเทศเพื่อการบริหารงานวิชาการ
- บทที่ 4 สารสนเทศเพื่อการบริหารจัดการ
- บทที่ 5 สารสนเทศเพื่อการรายงาน

หากมีข้อผิดพลาดประการใดในสารสนเทศฉบับนี้ คณะผู้จัดทำยินดีรับฟังข้อเสนอแนะที่เป็นประโยชน์ เพื่อจะได้นำไปปรับปรุงแก้ไขในโอกาสต่อไป และขอขอบคุณทุกท่านที่มีส่วนเกี่ยวข้องในการจัดทำสารสนเทศฉบับนี้จนสำเร็จลุล่วงไปด้วยดี

คณะผู้จัดทำสารสนเทศ

โรงเรียนอัสสัมชัญระยอง

สารบัญ

	หน้า
คำนำ	ก
สารบัญ	ข
บทที่ 1 สารสนเทศพื้นฐานของสถานศึกษา	
1.1 สารสนเทศพื้นฐานของสถานศึกษา	1
1.2 โครงสร้างการบริหารงานของสถานศึกษา	17
1.3 จำนวนอาคารเรียน ห้องเรียน ห้องปฏิบัติการ	29
1.4 ระดับการศึกษาที่เปิดสอน	32
1.5 หลักสูตรที่เปิดสอน	32
1.6 แนวทางการจัดการศึกษา	33
บทที่ 2 สารสนเทศเกี่ยวกับผู้เรียน	
2.1 สรุปผลสัมฤทธิ์ทางการเรียนตามเกณฑ์	36
2.2 สรุปคุณลักษณะที่พึงประสงค์ของผู้เรียน	57
2.3 สรุปผลการประเมินการอ่าน คิด วิเคราะห์ เขียน	59
2.4 ผลการสอบระดับเขต/ระดับชาติ	62
2.5 สรุปผลกิจกรรมพัฒนาผู้เรียน	71
2.6 ผลงานทางวิชาการของผู้เรียน	74
2.7 ผลงานการแสดงออกของนักเรียนด้าน ศิลปะ ดนตรีและกีฬา	86
2.8 การขาด ลา มาสายของนักเรียน	97
บทที่ 3 สารสนเทศเพื่อการบริหารงานวิชาการ	
3.1 บุคลากรด้านการเรียนการสอน	100
3.2 หลักสูตรและการเรียนการสอน	101
3.3 ผลการนิเทศการเรียนการสอน	166
3.4 การวัดและประเมินผลการเรียน	176
บทที่ 4 สารสนเทศเพื่อการบริหารจัดการ	
4.1 สภาพและบรรยากาศการเรียนรูู้	180
4.2 การให้บริการด้านสุขภาพอนามัย	186
4.3 ทรัพยากรและสิ่งอำนวยความสะดวก	188
4.4 ข้อมูลผู้บริหาร ครูและบุคลากรทางการศึกษา	190
4.5 ข้อมูลนักเรียน	198
4.6 การพัฒนาบุคลากร	202
บทที่ 5 สารสนเทศเพื่อการรายงาน	
5.1 สรุปรายงานการประเมินตนเอง (SAR)	206
5.2 สรุปผลการดำเนินงานตามเป้าหมายของแผนปฏิบัติการประจำปี	211

บทที่ 1

สารสนเทศขั้นพื้นฐานของสถานศึกษา

สารสนเทศขั้นพื้นฐานของโรงเรียนอัสสัมชัญระยอง ได้สรุปโดยแยกตามลำดับดังนี้

- 1.1 สารสนเทศพื้นฐานของสถานศึกษา
- 1.2 โครงสร้างการบริหารงานของสถานศึกษา
- 1.3 จำนวนอาคารเรียน ห้องเรียน ห้องปฏิบัติการ
- 1.4 ระดับการศึกษาที่เปิดสอน
- 1.5 หลักสูตรที่เปิดสอน
- 1.6 แนวทางการจัดการศึกษา

1. สารสนเทศพื้นฐานของสถานศึกษา

1.1 ประวัติสถานศึกษา

โรงเรียนอัสสัมชัญระยอง ตั้งอยู่เลขที่ 131 หมู่ 2 ถนนสุขุมวิท ตำบลเนินพระ อำเภอเมืองระยอง จังหวัดระยอง รหัสไปรษณีย์ 21000 โทรศัพท์ 0-3861-1376 , 0-3861-4706 โทรสาร 0-3861-4707 E-mail: acr@acr.ac.th Homepage : <http://www.acr.ac.th> สังกัด สำนักงานเขตพื้นที่การศึกษาประถมศึกษา ระยอง เขต 1 สำนักบริหารงานคณะกรรมการส่งเสริมการศึกษาเอกชน กระทรวงศึกษาธิการ

“โรงเรียนอัสสัมชัญระยอง” เป็นสถาบันลำดับที่ 9 ในสังกัดมูลนิธิคณะเซนต์คาเบรียลแห่งประเทศไทย ได้ดำเนินงานตามนโยบายของมูลนิธิฯ และได้ตอบสนองแนวปฏิบัติตามลักษณะเฉพาะของการศึกษา เซนต์คาเบรียลอย่างมีประสิทธิภาพมาครบ 56 ปี ด้วยความวิริยะ อุตสาหะชนะอุปสรรค ทั้งปวงของคณะผู้บริหาร คณะครู และผู้มีอุปการะคุณ ที่มีความมุ่งมั่นก่อตั้งโรงเรียนแห่งนี้ในจังหวัดระยอง ดังประวัติความเป็นมาดังนี้

โรงเรียนอัสสัมชัญระยอง ได้ก่อตั้งขึ้นโดยท่านผู้ว่าฯ ส่ง เหล่าสุนทร ผู้ว่าราชการจังหวัดระยองในสมัยนั้น ท่านมีความมุ่งหวังที่จะสร้างโรงเรียนใหม่ขึ้น เพราะท่านมองเห็นการศึกษาปัจจุบันของจังหวัดระยองยังล้าหลังอยู่มาก เพื่อให้จังหวัดระยองมีความเจริญเท่าเทียมกับจังหวัดอื่น ๆ จึงมีความปรารถนาที่จะเห็นเยาวชนในจังหวัดระยองมีความตื่นตัวในการศึกษา มีโรงเรียนที่เป็นผู้นำในการศึกษา เพื่อที่จะได้พัฒนาท้องถิ่นของตนเจริญก้าวหน้า จึงได้ติดต่อกับภราดาคณะเซนต์คาเบรียลเพื่อมาจัดตั้งโรงเรียนอัสสัมชัญขึ้นในจังหวัดระยอง เพราะท่านได้ยินกิตติศัพท์ความมีชื่อเสียงของโรงเรียนในสังกัดมูลนิธิคณะเซนต์คาเบรียลแห่งประเทศไทยมาก่อนแล้ว ท่านได้บริจาคที่ดินของตนเอง ที่ติดกับป่าสงวนแห่งชาติให้กับมูลนิธิคณะเซนต์คาเบรียล เพื่อสร้างโรงเรียน ซึ่งติดกับถนนสุขุมวิท อยู่ระหว่างหลักกิโลเมตรที่ 215 และที่ 216 เนื้อที่ทั้งหมดที่บริจาคให้จำนวน 120 ไร่ แต่ได้แบ่งให้กับโรงเรียนเซนต์โยเซฟระยอง ซึ่งเป็นโรงเรียนหญิงของซิสเตอร์คณะเซนต์ปอล จำนวน 26 ไร่ 2 งาน 82 ตารางวาและแบ่งให้แก่วัดแม่พระนิจจานุเคราะห์จำนวน 21 ไร่ 39 ตารางวา ภายหลังโรงเรียนอัสสัมชัญระยองได้ซื้อเพิ่มเติมอีกส่วนหนึ่ง และจากการทำโฉนดแบ่งแยกที่ดินของสำนักงานที่ดินจังหวัดระยอง เมื่อเดือนกุมภาพันธ์ 2552 โรงเรียนมีพื้นที่ทั้งหมด 81 ไร่ 1 งาน 19 ตารางวา

โดยภราดาายอห์น แมรี่ อธิการเจ้าคณะแขวงเซนต์คาเบรียลแห่งประเทศไทยในสมัยนั้น ตกลงใจรับเป็นผู้บริหารกิจการของโรงเรียนแห่งนี้

การก่อสร้างอาคารหลังแรกอาศัยความร่วมมือจากหน่วยราชการเกือบทุกอย่าง การบุกเบิกป่าเป็นไปด้วยดี โดยไม่มีอุปสรรคใด ๆ จนกระทั่งเดือน พฤศจิกายน พ.ศ. 2505 ก็ได้เริ่มก่อสร้างโรงเรียน มีอาคารเรียนคือ ตึกอัสสัมชัญ เป็นตึกคอนกรีต 3 ชั้น มีห้องเรียนจำนวน 18 ห้องเรียน ใช้งานจริงเพียง 13 ห้องเรียน , อาคารบ้านพักคณะภราดา เป็นตึกคอนกรีตสองชั้น 1 หลัง , บ้านพักยูนิส เป็นบ้านไม้สองชั้น 1 หลัง และยังมีอาคารอื่น ๆ อีก การก่อสร้างครั้งนั้นผู้ควบคุม คือ ภราดาซีเมออน เปอร์ติโอ (ภราดาอนุพัทธ์ เพชรายุทธชัย) ชาวฝรั่งเศส ซึ่งขณะนั้นดำรงตำแหน่งเป็นอธิการโรงเรียนอัสสัมชัญศรีราชา จนกระทั่งอาคารต่าง ๆ สร้างเกือบเสร็จเรียบร้อย

วันที่ 7 พฤษภาคม พ.ศ. 2506 ได้มีการแต่งตั้งให้ ภราดา ซีเมออน เปอร์ติโอ (ภราดาอนุพัทธ์ เพชรายุทธชัย) มาเป็นอธิการโรงเรียนอัสสัมชัญระยองท่านแรก (ปีการศึกษา 2506 – 2508)

ต้นเดือนพฤษภาคม ปีการศึกษา 2506 ในวันแรกของการเปิดรับสมัครนักเรียนปีการศึกษานั้น มีนักเรียน มาสมัครจำนวน 20 คน โรงเรียนได้ติดป้ายรับสมัครนักเรียนไว้หน้าโรงเรียนด้วยแผ่นป้ายเล็ก ๆ มีความสูงประมาณ 1 เมตร ตอนนั้นยังไม่มีรั้ว เนื้อความประกาศว่า รับสมัครนักเรียนชั้น ป.1 – ป.7 และวันต่อ ๆ มา ก็มีนักเรียน มาสมัครเพิ่มขึ้น จนถึงวันเปิดเรียนวันแรก ในวันที่ 17 พฤษภาคม พ.ศ. 2506 มีจำนวนนักเรียน ทั้งหมด 580 คน ซึ่งก็เกินความคาดหมายของท่านอธิการที่ต้องการเพียง 300 คนเท่านั้นก่อน

ผู้ทำการบุกเบิกยุคแรกมี ภราดา 5 ท่าน คุณครู 16 คน

คณะภราดาชุดแรก มีรายนาม ดังนี้

- | | |
|--|-----------------------|
| 1. ภราดาซีเมออน เปอร์ติโอ (ภราดาอนุพัทธ์ เพชรายุทธชัย) | อธิการโรงเรียน |
| 2. ภราดาราฟาแอล ภัคดี ทุมมกานน | ครูใหญ่และอธิการยูนิส |
| 3. ภราดาสมหมาย ตรีถาวร | |
| 4. ภราดาสรชัย สุขชัย | |
| 5. ภราดาประเสริฐ อานามนารถ | |

คณะครูชุดแรก มีรายนาม ดังนี้

- | | |
|---------------------------|---------------------------|
| 1. ม.ทองหยอด สุวรรณประกาศ | 9. ม.ถาชัย บริราช |
| 2. ม.บุญเพ็ง ศรีสุนทร | 10. ม.พิชัย อัมพสุพรรณ |
| 3. ม.อุทัย ชนะ | 11. ม.โกเมศ ชลมาศ |
| 4. ม.สมาน อุ้นประเสริฐ | 12. ม.อนนท ลีลายุทธ์ |
| 5. ม.วรเทพ เอี่ยมตระกูล | 13. ม.สินชัย อ่อนใส |
| 6. ม.ชาญณรงค์ โตชวงค์ | 14. มิสสุธินี พุฒินะสุนทร |
| 7. ม.วารี ภัทรกุล | 15. มิสนัยนา นาวาประดิษฐ์ |
| 8. ม.สมัย ทองใส | 16. มิสระวีวรรณ ธงชัย |

1.2 สถานที่ตั้ง

โรงเรียนอัสสัมชัญระยอง ตั้งอยู่เลขที่ 131 หมู่ 2 ถนนสุขุมวิท ตำบลเนินพระ อำเภอเมืองระยอง จังหวัดระยอง รหัสไปรษณีย์ 21000 โทรศัพท์ 0-3861-1376 , 0-3861-4706 โทรสาร 0-3861-4707 E-mail: acr@acr.ac.th Homepage : <http://www.acr.ac.th> สังกัด สำนักงานศึกษาธิการจังหวัดระยอง
สำนักบริหารงานคณะกรรมการส่งเสริมการศึกษาเอกชน กระทรวงศึกษาธิการ

1.3 เนื้อที่สถานศึกษา

โรงเรียนอัสสัมชัญระยอง มีพื้นที่ทั้งหมด 81 ไร่ 1 งาน 19 ตารางวา

1.4 ข้อมูลผู้บริหาร อดีต - ปัจจุบัน

ทำเนียบภราดาที่ดำรงตำแหน่งอธิการ/ผู้อำนวยการโรงเรียนอัสสัมชัญระยอง

อธิการท่านแรก ภราดา ซิเมออน เปอร์ติโต (ภราดาอนุพัทธ์ เพชรายุทธชัย) (ปีการศึกษา 2506 – 2508)
(ในระหว่างที่ท่านไปราชการที่ต่างประเทศได้มีการแต่งตั้งให้ภราดาเซราฟินมารักษาการตำแหน่งอธิการแทน)

อธิการท่านที่ 2	ภราดาวิระ	วัชรศิริ	(ปีการศึกษา 2509 – 2511)
อธิการท่านที่ 3	ภราดาพจน์	เลาหเกียรติ	(ปีการศึกษา 2512 – 2514)
อธิการท่านที่ 4	ภราดาพยุง	ประจงกิจ	(ปีการศึกษา 2515)
อธิการท่านที่ 5	ภราดาอรุณ	เมธเศรษฐ	(ปีการศึกษา 2516 – 2518)
อธิการท่านที่ 6	ภราดาฟิลลิป	เนรี	(ปีการศึกษา 2519 – 2524)
อธิการท่านที่ 7	ภราดาชูชาติ	ลิมปิสุวรรณโชติ	(ปีการศึกษา 2525 – 2527)
อธิการท่านที่ 8	ภราดาประสิทธิ์	ไชยเผือก	(ปีการศึกษา 2528 – 2532)
อธิการท่านที่ 9	ภราดาอาจณ	เต่งตระกูล	(ปีการศึกษา 2533 – 2538)
อธิการท่านที่ 10	ภราดา ดร.อนุศักดิ์	นิธิภัทรภรณ์	(ปีการศึกษา 2539 – 2544)
อธิการท่านที่ 11	ภราดา ดร.พิสูตร	วาปีโส	(ปีการศึกษา 2545 – 2549)
อธิการท่านที่ 12	ภราดา ดร.เดชาชัย	ศรีพิจารณ์	(ปีการศึกษา 2550 – 2555)
อธิการท่านที่ 13	ภราดา ดร.สุรกิจ	ศรีสรานุกุลวงศ์	(ปีการศึกษา 2556 – 2561)
อธิการท่านที่ 14	ภราดา ดร.ประวัติ	สุทธินนท์	(ปีการศึกษา 2562 – 2564)
อธิการท่านที่ 15	ภราดา ดร.วิศิษฐ์	ศรีวิชัยรัตน์	(ปีการศึกษา 2565 – ปัจจุบัน)

1.5 ตราสัญลักษณ์สถานศึกษา



A.M. และช่อดอกกลีลีสีขาว

A.M. ย่อมาจาก ALMA MATER (ภาษาละติน) หรือภาษาอังกฤษว่า MOTHER COLLEGE หมายความว่า สถาบันของเราเปรียบประดุจบ้านเกิดของเรา และเป็นส่วนหนึ่งของครอบครัวของเรา จงรัก สถาบันเปรียบประดุจผู้บังเกิดเกล้า นอกจากนี้ A.M. ยังย่อมาจาก AVE MARIA (ภาษาละติน) ซึ่งเป็นชื่อ มารดาของพระเยซูคริสเจ้ามีความหมายว่า จงเคารพรักมารดาของเราจนสิ้นสุดจิตใจ ส่วนช่อดอกกลีลี ที่สีขาวบริสุทธิ์ผุดผ่องนั้น หมายความว่า เราจะต้องเป็นผู้บริสุทธิ์ทั้งกาย วาจา และใจเสมอไม่ว่าจะอยู่ที่ใด ก็ตาม



ชีวิต เปรียบเสมือน เรือใบ

เรือใบหรือนาวา เปรียบเสมือนชีวิตของเราที่จะต้องฟันฝ่าอุปสรรคต่างๆในโลกนี้เหมือนกับนาวาที่จะต้องฝ่าคลื่นลมมรสุม แดด และฝนในท้องทะเล เพื่อมิให้ล่มจมอยู่กลางทะเล เป็นคติให้คิดเสมอว่า "ชีวิต คือ การต่อสู้"



ดวงดาว และ เรือพาย

ดวงดาวกับเรือพาย หมายถึง ความหวังทางด้านจิตใจ ซึ่งศาสนาเป็น "แสงแห่งธรรม" และ สรรพวิทยาการที่ได้รับจากสถาบันแห่งนี้เป็น "แสงแห่งปัญญา" รวมกันเป็นจุดดวงประทีปส่องนำทางในชีวิต ให้เดินหน้าไปให้ถึงจุดมุ่งหมายปลายทางของชีวิตได้ด้วยคุณธรรม และปัญญาโดยไม่หลงกลางทะเลของชีวิต รูปคนในเรือพายก็คือชีวิตของเรานั้นเอง



D และ S คั่นกลางด้วยไม้กางเขน

D หรือ DIVINITY หมายถึง ศาสนา เราทุกคนต้องมีศาสนาเป็นหลักยึดเหนี่ยวจิตใจเครื่องหมาย ไม้กางเขนเป็นเครื่องหมายแห่งความรักและความเสียสละ ดังที่พระคริสตเจ้าได้ทรงสละชีวิตของพระองค์ด้วยความรัก เพื่อที่จะช่วยไถ่บาปให้แก่มวลมนุษย์ ดังที่พระองค์ได้ตรัสไว้ว่า "ไม่มีความรักอันใดยิ่ง ใหญ่ไปกว่าที่เราจะยอมพลีชีพเพื่อเพื่อนมนุษย์ของเรา"

S หรือ SCIENCE หมายถึง วิทยาการ ความรู้ที่ทำให้เรามีเหตุผล คนเราทุกคนควรจะมุ่งหาความรู้ อยู่เสมอยิ่งเรามีความรู้ฝ่ายโลกมากเท่าใดเราก็ยิ่งควรสนใจหาความรู้ฝ่ายธรรมให้มากขึ้นเท่านั้น นอกจากนี้ D และ S ยังย่อมาจาก DIEU SEUL (ภาษาฝรั่งเศส) ซึ่งหมายความว่า " จงทำงานทุกอย่างเพื่อสิริมงคลแต่พระเจ้า " อันเป็นคติพจน์ของนักบุญหลุยส์ มารี เดอ มงฟอร์ต ผู้ตั้งคณะภราดาเซนต์คาเบรียล ด้วยคติพจน์อันเป็น

พลังใจนี้เอง จึงทำให้พวกเราไม่ย่อท้อต่อความเหนื่อยยาก ไม่ว่าจะเป็นการเล่าเรียนและการทำงาน ซึ่งเรายึดถือปฏิบัติมาจนกระทั่งทุกวันนี้



โล่ล้อมรอบสัญลักษณ์ทั้งสี่

โล่ที่เป็นกรอบล้อมรอบสัญลักษณ์ทั้งสี่นั้นเป็น "COAT OF ARMS" เป็น HONOURS หรือ เป็นสิ่งคู่บารมีของครอบครัวเรา หมายถึง เกียรติประวัติและคำยกย่องสรรเสริญที่สถาบันของเราได้รับมาจากพระเจ้าแผ่นดินผู้ครองอำนาจทั้งในและนอกประเทศ

ดอกไม้และกิ่ง OLIVE

พวงมาลัยหรือดอกไม้ที่ล้อมรอบโล่ หมายถึง ชัยชนะและความสำเร็จ มีที่มาจากนักกีฬาที่มีชัยชนะ จากการแข่งขันในสมัยโบราณจะได้รับเกียรติ โดยได้รับสวมพวงมาลัยดอกไม้จากกษัตริย์ หรืออีกนัยหนึ่งก็คือ เป็นมาลัยเกียรติยศที่จะเตือนใจให้ทุกคนกระทำความดี เพื่อเชิดชูและจรรโลงไว้ซึ่งเกียรติยศและชื่อเสียงของสถาบันให้มั่นคงมิให้เสื่อมคลายไป

Brothers of St. Gabriel

หมายถึง ภราดาคณะเซนต์คาเบรียลที่ยอมสละชีวิตและบ้านเกิดเมืองนอนของตน มาช่วยเผยแพร่ความรู้และความดีงามให้แก่ชาวไทย

1.6 สีประจำสถานศึกษา

“ แดง – ขาว ”	สีแดง หมายถึง	ความเสียสละ ความเข้มแข็ง ความอดทน
	สีขาว หมายถึง	ความบริสุทธิ์ ความซื่อสัตย์ ความจริงใจ

1.7 ปรัชญาของสถานศึกษา

1. จุดมุ่งหมายของชีวิต คือ การรู้จักจักรวรรดิ และการเข้าถึงธรรมอันสูงสุดอันเป็นบ่อเกิดแห่งชีวิต
2. มนุษย์ทุกคนต้องทำงาน ความวิริยะ อุตสาหะ เป็นหนทางนำไปสู่ความสำเร็จ ดังปณิธานของโรงเรียนที่ว่า LABOR OMNIA VINCIT

1.8 อัตลักษณ์ของนักเรียน

“ ผู้เรียนยึดมั่นสัจธรรม มีความวิริยะอุตสาหะและรับผิดชอบต่อสังคม ”

1.9 เอกลักษณ์ของโรงเรียน

1. การจัดการเรียนการสอนแบบ Bilingual
2. เสริมสร้างนักเรียนให้มีสุนทรียภาพ
3. บุคลิกภาพแห่งความสำเร็จ

1.10. คุณค่าหลัก

1. ยึดมั่นในศีลธรรม (ตามคุณค่าพระวรสาร)
2. มีวิริยะ อุตสาหะ
3. รับผิดชอบต่อสังคม

1.11 วิสัยทัศน์

โรงเรียนอัสสัมชัญระยองเป็นผู้นำทางการศึกษาตามจิตตารมณ์มงฟอร์ต มีคุณภาพมาตรฐานสากล

นโยบายและจุดเน้นทางการศึกษาของโรงเรียน

นโยบายของโรงเรียน	จุดเน้นทางการศึกษา
<p>1. พัฒนาศักยภาพด้านภาษาสากล (Cambridge, HSK, JLPT, Digital)</p>	<p>พัฒนาศักยภาพทางภาษาต่างประเทศตามมาตรฐานสากล</p> <ul style="list-style-type: none"> <input type="checkbox"/> English (Cambridge) - ชั้นประถมศึกษาปีที่ 1-2 ผ่านระดับ Starters, ชั้นประถมศึกษาปีที่ 3-4 ผ่านระดับ Movers, ชั้นประถมศึกษาปีที่ 5 -6 ผ่านระดับ Flyers - จบหลักสูตรระดับมัธยมศึกษาปีที่ 3 ต้องผ่านระดับ KET - จบหลักสูตรระดับมัธยมศึกษาปีที่ 6 ต้องผ่านระดับ PET <input type="checkbox"/> Chinese (HSK) - จบชั้นประถมศึกษาปีที่ 4 ต้องผ่าน YCT 1 - จบหลักสูตรระดับประถมศึกษาปีที่ 6 ต้องผ่าน YCT ระดับ 2 /HSK ระดับ 1 - จบหลักสูตรระดับมัธยมศึกษาปีที่ 3 ต้องผ่าน HSK ระดับ 2 - จบหลักสูตรระดับมัธยมศึกษาปีที่ 6 (แผนการเรียนศิลป์-ภาษาจีน ต้องผ่าน HSK ระดับ 3) <input type="checkbox"/> Japanese (JLPT) - จบหลักสูตรระดับมัธยมศึกษาปีที่ 6 (แผนการเรียนศิลป์-ภาษาญี่ปุ่น ต้องผ่าน JLPT ระดับ N4) <input type="checkbox"/> ภาษาไทย (การเขียนและการคิดวิเคราะห์) <input type="checkbox"/> ทักษะความเข้าใจและใช้เทคโนโลยีดิจิทัล หรือ Digital literacy ประกอบด้วย 4 มิติ <input type="checkbox"/> การใช้ (Use) <input type="checkbox"/> เข้าใจ (Understand) <input type="checkbox"/> การสร้าง (create) <input type="checkbox"/> เข้าถึง (Access) เทคโนโลยีดิจิทัล ได้อย่างมีประสิทธิภาพ
<p>2. ส่งเสริมกระบวนการเรียนรู้เพื่อพัฒนาทักษะและกระบวนการคิด</p>	<p>เน้นกระบวนการคิด</p> <ul style="list-style-type: none"> <input type="checkbox"/> จัดกระบวนการเรียนรู้ (Active Learning, PBL,BBL, STEM Education, Robotics) <p>เสริมสร้างทักษะ</p> <ul style="list-style-type: none"> <input type="checkbox"/> ส่งเสริมทักษะการเรียนรู้ 3 R 8C <input type="checkbox"/> ส่งเสริมทักษะชีวิต&อาชีพ <input type="checkbox"/> ส่งเสริมทักษะกระบวนการคิด
<p>3. มุ่งเน้นการเรียนรู้ด้าน Digital Science และการสร้างนวัตกรรม</p>	<ul style="list-style-type: none"> <input type="checkbox"/> การเรียนรู้ด้าน Digital Science <input type="checkbox"/> ส่งเสริมผู้เรียนให้เกิดการสร้างนวัตกรรม

นโยบายของโรงเรียน	จุดเน้นทางการศึกษา
<p>4. ส่งเสริมสุนทรียศาสตร์ (ด้านดนตรี ศิลปะ และกีฬา)</p>	<p><input type="checkbox"/> พัฒนาทักษะด้านดนตรีตามมาตรฐาน Trinity</p> <p><input type="checkbox"/> ส่งเสริมสุนทรียศาสตร์ด้านศิลปะ</p> <p><input type="checkbox"/> พัฒนาทักษะด้านกีฬาตามมาตรฐานการกีฬาแห่งประเทศไทย</p>
<p>5. ปลุกฝังอัตลักษณ์ผู้เรียน ตามจิตตารมณ์นักบุญมงฟอร์ตและ สร้างผู้เรียนให้มีบุคลิกภาพแห่ง ความสำเร็จ</p>	<p>บุคลิกภาพแห่งความสำเร็จ</p> <p><input type="checkbox"/> ส่งเสริมผู้เรียนให้มีอัตลักษณ์ตามแนวคิดจิตตารมณ์นักบุญมงฟอร์ต</p> <p><input type="checkbox"/> สร้างภาวะผู้นำตาม 7 Habits</p>

ระดับการศึกษาขั้นพื้นฐาน

พันธกิจ (Mission)

1. ผู้เรียนมีคุณภาพชีวิตที่ดีและมีความสุขตามทิศทางการจัดการศึกษาในแนวมงฟอร์ต ยึดหลักตามหลักปรัชญาเศรษฐกิจพอเพียงและมีสุนทรียศาสตร์
2. พัฒนาศักยภาพผู้เรียนให้มีมาตรฐานคุณภาพการศึกษาในยุค Digital
3. ส่งเสริมระบบการบริหารจัดการโรงเรียนด้วยระบบคุณภาพสู่มาตรฐานสากล
4. ส่งเสริมครูและบุคลากรให้มีคุณภาพด้านวิชาชีพตามมาตรฐานสากล
5. ส่งเสริม พัฒนาหลักสูตร การจัดการเรียนการสอนในยุค Digital กิจกรรมพัฒนาคุณภาพผู้เรียน และการวัดผลอย่างรอบด้านที่มีคุณภาพมาตรฐานสากล
6. ส่งเสริมและขยายเครือข่ายความร่วมมือในการจัดการศึกษาของโรงเรียนและชุมชน

เป้าหมาย (Goals)

1. ผู้เรียนมีคุณธรรมจริยธรรม และมีคุณลักษณะอันพึงประสงค์ของผู้เรียนปฏิบัติตามค่านิยม มีสุขภาวะที่ดี มีสุนทรียภาพ ตามทิศทางการจัดการศึกษาในแนวมงฟอร์ต และยึดหลักเศรษฐกิจพอเพียง
2. ผู้เรียนมีผลสัมฤทธิ์ทางการเรียนสูงขึ้น และเพิ่มขีดความสามารถในการแข่งขันระดับจังหวัด ระดับประเทศ และต่างประเทศ
3. ผู้เรียนทุกระดับให้มีทักษะความสามารถรอบด้าน อย่างมีคุณภาพตามมาตรฐานสากลในยุค Digital (ทักษะภาษา การคิดวิเคราะห์ การคิดคำนวณ เทคโนโลยี คิดสร้างสรรค์ สร้างนวัตกรรม) มีทักษะชีวิตและการเป็นผู้ประกอบการ
4. ส่งเสริมบุคลิกภาพแห่งความสำเร็จ
5. ระบบบริหารจัดการโรงเรียนมีคุณภาพสู่มาตรฐานสากล
6. มีระบบประกันคุณภาพภายในของสถานศึกษาตามที่กำหนดในกฎกระทรวงอย่างมีคุณภาพ
7. โรงเรียนมีสภาพแวดล้อมและบริการที่เอื้อต่อการส่งเสริมศักยภาพผู้เรียน
8. โรงเรียนมีเครือข่ายความร่วมมือต่างๆทั้งภายในประเทศและต่างประเทศ เพื่อยกระดับการพัฒนาคุณภาพการศึกษา
9. ครูและบุคลากรมีการพัฒนาตนเองอย่างรอบด้าน ต่อเนื่อง และมีความสามารถในการสอนในยุค Digital อย่างมีประสิทธิภาพ
10. หลักสูตรที่หลากหลายเพื่อตอบสนองความต้องการของนักเรียนที่มีคุณภาพมาตรฐานสากล
11. จัดการเรียนสอนกิจกรรมพัฒนาผู้เรียนอย่างมีประสิทธิภาพ
12. มีระบบการวัดผลและประเมินผลที่มีประสิทธิภาพ
13. ขยายเครือข่ายความร่วมมือในการจัดการศึกษาของโรงเรียนและชุมชน

ยุทธศาสตร์โรงเรียนอัสสัมชัญระยอง

- ยุทธศาสตร์ที่ 1 ผู้เรียนมีคุณภาพชีวิตที่ดี มีความสุข ตามทิศทางการจัดการศึกษาในแนวทางพอร์ต ยึดหลักตามหลักปรัชญาเศรษฐกิจพอเพียงและมีสุนทรียศาสตร์
- ยุทธศาสตร์ที่ 2 พัฒนาศักยภาพทุกมิติของผู้เรียนให้มีคุณภาพการศึกษาในยุค Digital
- ยุทธศาสตร์ที่ 3 เสริมสร้างการบริหารจัดการด้วยระบบคุณภาพสู่มาตรฐานสากล
- ยุทธศาสตร์ที่ 4 พัฒนาคูครูและบุคลากรให้มีความเชี่ยวชาญทางวิชาชีพตามมาตรฐานสากล
- ยุทธศาสตร์ที่ 5 ขยายเครือข่ายความร่วมมือในการจัดการศึกษาของโรงเรียนและชุมชน

ยุทธศาสตร์ที่ 1 ผู้เรียนมีคุณภาพชีวิตที่ดี มีความสุข ตามทิศทางการจัดการศึกษาในแนวทางพอร์ต ยึดหลักตามหลักปรัชญาเศรษฐกิจพอเพียงและมีสุนทรียศาสตร์

กลยุทธ์ที่ 1.1 การพัฒนาผู้เรียนให้มีคุณธรรมจริยธรรมและคุณลักษณะอันพึงประสงค์ มีสุขภาพทางร่างกาย ลักษณะจิตสังคมที่ดี และมีสุนทรียภาพ

ตัวชี้วัดความสำเร็จ

1. ผู้เรียนมีคุณธรรมจริยธรรมและคุณลักษณะที่พึงประสงค์ตามหลักสูตร
2. ผู้เรียนมีสุขภาพที่ดีมีสุนทรียภาพ
3. ผู้เรียนที่เข้าร่วมกิจกรรมจิตอาสาในการบำเพ็ญประโยชน์ด้วยตนเองต่อสังคมปีการศึกษาละไม่ต่ำกว่า 20 ชั่วโมง

กลยุทธ์ที่ 1.2 ผู้เรียนมีคุณภาพชีวิตตามจิตตารมณ์นักบุญมงฟอร์ต ยึดมั่นในศีลธรรม มีวิริยะอุตสาหะ รับผิดชอบต่อสังคม

ตัวชี้วัดความสำเร็จ

1. มีหลักสูตรที่ส่งเสริมให้ผู้เรียนเกิดอัตลักษณ์ทางการศึกษาของโรงเรียน(ยึดมั่นในศีลธรรม มีความวิริยะอุตสาหะ มีความรับผิดชอบต่อสังคม) ปีการศึกษาละ 2 หลักสูตร
2. ผู้เรียนที่มีอัตลักษณ์ตามอัตลักษณ์การศึกษาของโรงเรียน ในระดับดีมากขึ้นไป (มิติที่ 1,4,8)

กลยุทธ์ที่ 1.3 มีการดูแล ค้ำครอง และป้องกันภัยคุกคามในชีวิตรูปแบบใหม่ เคารพศักดิ์ศรีของความเป็นมนุษย์ มีการหล่อหลอมบุคคลและเปิดโอกาสทางการศึกษา ส่งเสริมสิทธิมนุษยชน สิทธิเด็ก ความยุติธรรมและสันติ มีระบบช่วยเหลือนักเรียน

ตัวชี้วัดความสำเร็จ

1. มีระบบดูแลช่วยเหลือผู้เรียนตามมาตรฐานคุณภาพการศึกษาของโรงเรียน (มิติที่ 3,4,6,8)
2. ผู้เรียนกลุ่มเสี่ยงได้รับการดูแลช่วยเหลือ (มิติที่ 3,5)
3. ผู้เรียนได้รับการดูแล ค้ำครอง และป้องกันภัยคุกคามในชีวิตรูปแบบใหม่ (มิติที่ 2)
4. ผู้เรียนที่เข้าร่วมกิจกรรมส่งเสริมการเคารพสิทธิมนุษยชน ความยุติธรรมและสันติ
5. จำนวนเครือข่ายทางครอบครัว ชุมชนที่มีคุณภาพ อย่างน้อยปีการศึกษาละ 3 เครือข่าย เพื่อช่วยส่งเสริมการดูแล ค้ำครองและปกป้องผู้เรียนจากภัยคุกคาม (มิติที่ 2และ3 ตามทิศทางการจัดการศึกษาในแนวทางพอร์ต (มิติที่ 4.6,8)

กลยุทธ์ที่ 1.4 ส่งเสริมกิจกรรมที่เสริมสร้างความเป็นมิตรต่อสิ่งแวดล้อม และการประหยัดพลังงาน บำรุงสาธารณสมบัติของโรงเรียน

ตัวชี้วัดความสำเร็จ

1. จำนวนกิจกรรมที่เสริมสร้างความเป็นมิตรต่อสิ่งแวดล้อม และการประหยัดพลังงาน บำรุงสาธารณสมบัติของโรงเรียน

กลยุทธ์ที่ 1.5 การพัฒนาผู้เรียนให้มีความภูมิใจในท้องถิ่นและความเป็นไทย โดยยึดหลักการดำเนินชีวิตตามหลักปรัชญาเศรษฐกิจพอเพียง

ตัวชี้วัดความสำเร็จ

1. ร้อยละของผู้เรียนภูมิใจในท้องถิ่นและความเป็นไทย และดำเนินชีวิตตามหลักปรัชญาเศรษฐกิจพอเพียง
2. จำนวนกิจกรรมที่ส่งเสริมการเรียนรู้ตามหลักปรัชญาของเศรษฐกิจพอเพียง อย่างน้อยปีการศึกษาละ 3 กิจกรรม

ยุทธศาสตร์ที่ 2 พัฒนาศักยภาพทุกมิติของผู้เรียนให้มีคุณภาพการศึกษาในยุค Digital

กลยุทธ์ที่ 2.1 การพัฒนาความพร้อมในด้านทักษะชีวิต ทักษะการเป็นผู้ประกอบการหรือความเชี่ยวชาญเฉพาะด้านให้กับผู้ที่มีความสนใจอย่างรอบด้าน และศึกษาต่อในระดับที่สูงขึ้น

ตัวชี้วัดความสำเร็จ

1. จำนวนอย่างน้อย 2 หลักสูตรต่อปีการศึกษาที่ส่งเสริมทักษะการเป็นผู้ประกอบการหรือความเชี่ยวชาญเฉพาะด้านให้กับผู้ที่มีความสนใจอย่างรอบด้าน
2. ผู้เรียนมีทักษะอาชีพและทักษะการเรียนรู้ในการเป็นผู้ประกอบการ

กลยุทธ์ที่ 2.2 เพิ่มโอกาสทางการศึกษาผ่าน Digital เพื่อการศึกษาสำหรับผู้เรียน

ตัวชี้วัดความสำเร็จ

1. จำนวนกลุ่มสาระที่จัดการเรียนการสอนในรูปแบบของ Hybrid ที่อยู่ในระดับดีมากขึ้นไป
2. ผู้เรียนมีความสามารถของพลเมืองยุคดิจิทัล (8 D)

กลยุทธ์ที่ 2.3 ยกกระดับคุณภาพผู้เรียนให้มีทักษะที่จำเป็นในศตวรรษที่ 21 (3 Rs 8Cs) สอดคล้องกับหลักสูตรสมรรถนะและมีความเป็นพลเมืองดิจิทัล

ตัวชี้วัดความสำเร็จ

1. ผู้เรียนมีผลสัมฤทธิ์ทางการเรียนเฉลี่ย 8 กลุ่มสาระ ไม่ต่ำกว่า 2.70
2. จำนวนช่วงชั้นที่นักเรียนมีผลงานที่ส่งเสริมให้เกิดทักษะที่จำเป็นในศตวรรษที่ 21 (3 Rs 8Cs)
3. จำนวนผลงานของนักเรียนที่ได้รับรางวัลระดับมูลนิธิฯ ระดับเขต ระดับจังหวัด ระดับภาค ระดับชาติ โดยผลงาน ชิ้นงานแต่ละชิ้นให้ครอบคลุม 3 Rs 8Cs อย่างน้อย 2 ชิ้น/ปีแต่ละช่วงชั้น
4. จำนวนผู้เรียนมีผลการทดสอบความรู้ภาษาอังกฤษ ป.1 – ม.6 เป็นไปตามเกณฑ์ของ Cambridge ของผู้เรียนที่ผ่านเกณฑ์เพิ่มขึ้นร้อยละ 5 ต่อปีการศึกษา
5. จำนวนผู้เรียนมีผลการทดสอบเทียบเคียงความรู้ภาษาจีนป.1- ป.6 ระดับ YCT ม.1 – ม.6 ระดับ HSK /HSKK
6. ร้อยละของผู้เรียนมีทักษะ การพูด การฟัง การอ่านและการเขียน ภาษาไทยและภาษาอังกฤษในแต่ละระดับชั้น

กลยุทธ์ที่ 2.4 พัฒนานวัตกรรม แหล่งเรียนรู้และสื่อการเรียนรู้ยุค Digital ให้มีคุณภาพตามมาตรฐานสากล

ตัวชี้วัดความสำเร็จ

1. ผู้เรียนที่ใช้หนังสือดรฐศึกษา/แบบฝึกหัดในระดับชั้นอนุบาล 1 – ประถมศึกษาปีที่ 4
2. ผู้เรียนที่ใช้แบบฝึกหัดไทยและคัดอังกฤษของมูลนิธิฯในระดับชั้นประถมศึกษาปีที่1-ประถมศึกษาปีที่ 6
3. จำนวนสื่อ นวัตกรรม ในรูปแบบอิเล็กทรอนิกส์ของผู้เรียนที่ผ่านการพิจารณาคุณภาพระดับดีมากขึ้นไป อย่างน้อยช่วงชั้นละ 2 ชิ้นต่อปี

กลยุทธ์ที่ 2.5 สามารถประยุกต์ใช้หลักการของ 7 Habits ในการใช้ชีวิตประจำวันและการจัดการเรียนรู้ของตนเอง

ตัวชี้วัดความสำเร็จ

1. ผู้เรียนสามารถประยุกต์ใช้หลักการของ 7 Habits ในการใช้ชีวิตประจำวันและการจัดการเรียนรู้ของตนเอง

ยุทธศาสตร์ที่ 3 เสริมสร้างการบริหารจัดการด้วยระบบคุณภาพสู่มาตรฐานสากล

กลยุทธ์ที่ 3.1 พัฒนากระบวนการบริหารจัดการสู่มาตรฐานสากล

ตัวชี้วัดความสำเร็จ

1. โรงเรียนมีการใช้มาตรฐาน Cambridge ในการประเมินความก้าวหน้าภาษาอังกฤษ ในระดับชั้น ป.1 – ม.6
2. โรงเรียนมีการใช้มาตรฐาน YCT ระดับชั้นประถมศึกษาปีที่ 2 – ประถมศึกษาปีที่ 6 และ HSK ระดับชั้นมัธยมศึกษาปีที่ 1 – มัธยมศึกษาปีที่ 6 ในการประเมินความก้าวหน้าภาษาจีน
3. โรงเรียนมีการใช้มาตรฐาน JLPT ระดับชั้นมัธยมศึกษาปีที่ 4 – ชั้นมัธยมศึกษาปีที่ 6 ในการประเมินความก้าวหน้าภาษาญี่ปุ่น

กลยุทธ์ที่ 3.2 ยกกระดับการบริหารโรงเรียนตามหลักธรรมาภิบาลของมูลนิธิฯ

ตัวชี้วัดความสำเร็จ

1. มีผลการประเมินการบริหารจัดการโรงเรียนตามแบบหลักธรรมาภิบาลของมูลนิธิคณะเซนต์คาเบรียลแห่งประเทศไทยในภาพรวมระดับคุณภาพดีมากขึ้นไป

กลยุทธ์ที่ 3.3 การกำกับ ติดตาม ประเมิน การประกันคุณภาพภายในอย่างต่อเนื่อง

ตัวชี้วัดความสำเร็จ

1. มีการกำกับ ติดตาม การประเมินการประกันคุณภาพภายในของโรงเรียนอยู่ในระดับดีมากขึ้นไป
2. ร้อยละของความพึงพอใจของฝ่ายต่าง ๆ ต่อการใช้ข้อมูลสารสนเทศจากระบบเทคโนโลยีของโรงเรียน
3. จำนวนผลงานวิจัย/วิจัยชั้นเรียนที่มีผลการประเมินอยู่ในระดับดีมากขึ้นไป และนำผลงานวิจัยมางาน/พัฒนาผู้เรียนอย่างต่อเนื่อง อย่างน้อยร้อยละ 20 ของจำนวนครูทั้งหมดในแต่ละปีการศึกษา

กลยุทธ์ที่ 3.4 การบริหารความเสี่ยงทั้งภายในและภายนอก

ตัวชี้วัดความสำเร็จ

1. มีแผนบริหารความเสี่ยงเกี่ยวกับคุณภาพผู้เรียน จำนวนนักเรียน ระบบการเงินและด้านความปลอดภัย
2. มีแผนการบริหารจัดการสภาวะวิกฤติที่เกี่ยวข้องกับโรคระบาด ภัยพิบัติและการสื่อสาร

กลยุทธ์ที่ 3.5 ส่งเสริมและจัดบรรยากาศสภาพแวดล้อมทางกายภาพและสังคมที่เอื้อต่อการจัดการเรียนรู้ที่มีคุณภาพ

ตัวชี้วัดความสำเร็จ

1. มีการจัดสภาพแวดล้อมและการบริหารที่เอื้อต่อการจัดการเรียนรู้ให้กับนักเรียนและผู้ที่เกี่ยวข้อง

ยุทธศาสตร์ที่ 4 พัฒนาครูและบุคลากรให้มีความเชี่ยวชาญทางวิชาชีพตามมาตรฐานสากล

กลยุทธ์ที่ 4.1 พัฒนาครูและบุคลากรได้รับการพัฒนาตนเองตามมาตรฐานวิชาชีพ

ตัวชี้วัดความสำเร็จ

1. ครูและบุคลากรมีการพัฒนาตนเองตามมาตรฐานวิชาชีพอย่างรอบด้านและต่อเนื่องอย่างน้อย 50 ชั่วโมงต่อปี

กลยุทธ์ที่ 4.2 พัฒนาความสามารถในการเรียนการสอนตามมาตรฐานสากล

ตัวชี้วัดความสำเร็จ

1. ครูและบุคลากรได้รับการพัฒนาทักษะภาษาอังกฤษ อย่างน้อยปีการศึกษาละ 20 ชั่วโมง
2. ครูและบุคลากรที่ได้รับการพัฒนาทักษะภาษาอังกฤษมีผลการทดสอบในระดับดีขึ้น

ยุทธศาสตร์ที่ 5 ขยายเครือข่ายความร่วมมือในการจัดการศึกษาของโรงเรียนและชุมชน

กลยุทธ์ที่ 5.1 ยกระดับการแลกเปลี่ยนองค์ความรู้ทางการศึกษาระหว่างบุคลากรภายในและ

ภายนอกโรงเรียน

ตัวชี้วัดความสำเร็จ

1. จำนวนครูในกลุ่มสาระที่มีการแบ่งปัน Best Practice นวัตกรรม ในแต่ละภาคเรียน อย่างน้อย ร้อยละ 20 ของครูที่ได้รับการประเมินคุณภาพงานวิจัยหรือนวัตกรรมในระดับดีขึ้น

กลยุทธ์ที่ 5.2 เสริมสร้างและขยายเครือข่ายความร่วมมือต่าง ๆ ทุกภาคส่วนทั้งภายในและ

ภายนอกประเทศเพื่อยกระดับการพัฒนาคุณภาพการศึกษา

ตัวชี้วัดความสำเร็จ

1. จำนวนเครือข่ายผู้ปกครอง ศิษย์เก่าชุมชนที่มีความชำนาญด้านวิชาชีพได้เข้ามามีส่วนร่วมในการพัฒนาการจัดการศึกษาของโรงเรียน อย่างน้อย 3 เครือข่าย
2. จำนวนกิจกรรมที่ช่วยเหลือชุมชนโดยความร่วมมือระหว่างโรงเรียนกับเครือข่าย อย่างน้อย 2 กิจกรรม

ระดับการศึกษาปฐมวัย

พันธกิจ (Mission)

1. เด็กมีคุณภาพชีวิตที่ดีและมีความสุขตามทิศทางการจัดการศึกษาในแนวมงฟอร์ต ยึดหลักตามหลักปรัชญาเศรษฐกิจพอเพียงและมีสุนทรียศาสตร์
2. พัฒนาศักยภาพเด็กให้มีมาตรฐานคุณภาพการศึกษาในยุค Digital
3. ส่งเสริมระบบการบริหารจัดการโรงเรียนด้วยระบบคุณภาพสู่มาตรฐานสากล
4. ส่งเสริมครูและบุคลากรให้มีคุณภาพด้านวิชาชีพตามมาตรฐานสากล
5. ส่งเสริม พัฒนาหลักสูตร การจัดการเรียนการสอนในยุค Digital กิจกรรมพัฒนาคุณภาพเด็ก และการวัดผลอย่างรอบด้านที่มีคุณภาพมาตรฐานสากล
6. ส่งเสริมและขยายเครือข่ายความร่วมมือในการจัดการศึกษาของโรงเรียนและชุมชน

เป้าหมาย (Goals)

1. เด็กมีคุณธรรมจริยธรรม และมีคุณลักษณะอันพึงประสงค์ของเด็กปฏิบัติตนตามค่านิยม มีสุขภาวะที่ดี มีสุนทรียภาพ ตามทิศทางการจัดการศึกษาในแนวมงฟอร์ต และยึดหลักเศรษฐกิจพอเพียง
2. เด็กมีผลการประเมินพัฒนาการเหมาะสมตามวัย และเพิ่มขีดความสามารถในการแข่งขันระดับจังหวัด ระดับประเทศ และต่างประเทศ
3. เด็กทุกระดับให้มีทักษะความสามารถรอบด้าน อย่างมีคุณภาพตามมาตรฐานสากลในยุค Digital (ทักษะภาษา การคิดวิเคราะห์ การคิดคำนวณ เทคโนโลยี คิดสร้างสรรค์ สร้างนวัตกรรม) มีทักษะชีวิตและการเป็นผู้ประกอบการ
4. ส่งเสริมบุคลากรภาพแห่งความสำเร็จ
5. ระบบบริหารจัดการโรงเรียนมีคุณภาพสู่มาตรฐานสากล
6. มีระบบประกันคุณภาพภายในของสถานศึกษาตามที่กำหนดในกฎกระทรวงอย่างมีคุณภาพ
7. โรงเรียนมีสภาพแวดล้อมและบริการที่เอื้อต่อการส่งเสริมศักยภาพเด็ก
8. โรงเรียนมีเครือข่ายความร่วมมือต่าง ๆ ทั้งภายในประเทศและต่างประเทศ เพื่อยกระดับการพัฒนาคุณภาพการศึกษา
9. ครูและบุคลากรมีการพัฒนาตนเองอย่างรอบด้าน ต่อเนื่อง และมีความสามารถในการสอนในยุค Digital อย่างมีประสิทธิภาพ
10. หลักสูตรที่หลากหลายเพื่อตอบสนองความต้องการของนักเรียนที่มีคุณภาพมาตรฐานสากล
11. จัดการเรียนสอนกิจกรรมพัฒนาเด็กอย่างมีคุณภาพ
12. มีระบบการวัดผลและประเมินผลที่มีประสิทธิภาพ
13. ขยายเครือข่ายความร่วมมือในการจัดการศึกษาของโรงเรียนและชุมชน

ยุทธศาสตร์โรงเรียนอัสสัมชัญระยอง

ยุทธศาสตร์ที่ 1 เด็กมีคุณภาพชีวิตที่ดี มีความสุข ตามทิศทางการจัดการศึกษาในแนวทางพอร์ต ยึดหลักตามหลักปรัชญาเศรษฐกิจพอเพียงและมีพัฒนาการครบทั้ง 4 ด้าน

ยุทธศาสตร์ที่ 2 พัฒนาศักยภาพทุกมิติของเด็กให้มีคุณภาพการศึกษาในยุค Digital

ยุทธศาสตร์ที่ 3 เสริมสร้างการบริหารจัดการด้วยระบบคุณภาพสู่มาตรฐานสากล

ยุทธศาสตร์ที่ 4 พัฒนาคูครูและบุคลากรให้มีความเชี่ยวชาญทางวิชาชีพตามมาตรฐานสากล

ยุทธศาสตร์ที่ 5 ขยายเครือข่ายความร่วมมือในการจัดการศึกษาของโรงเรียนและชุมชน

ยุทธศาสตร์ที่ 1 เด็กมีคุณภาพชีวิตที่ดี มีความสุข ตามทิศทางการจัดการศึกษาในแนวทางพอร์ต ยึดหลักตามหลักปรัชญาเศรษฐกิจพอเพียงและมีพัฒนาการครบทั้ง 4 ด้าน

กลยุทธ์ที่ 1.1 การพัฒนาเด็กให้มีคุณธรรมจริยธรรมและคุณลักษณะอันพึงประสงค์ มีสุขภาวะทางร่างกาย ลักษณะจิตสังคมที่ดี และมีพัฒนาการครบทั้ง 4 ด้าน

ตัวชี้วัดความสำเร็จ

1. เด็กมีพัฒนาการด้านร่างกาย
2. เด็กมีพัฒนาการด้านอารมณ์-จิตใจ
3. เด็กมีพัฒนาการด้านสังคม
4. เด็กมีพัฒนาการด้านสติปัญญา

กลยุทธ์ที่ 1.2 เด็กมีคุณภาพชีวิตตามจิตตารมณ์นักบุญมงฟอร์ต ยึดมั่นในสังฆธรรม มีวิริยะอุตสาหะ รับผิดชอบต่อสังคม

ตัวชี้วัดความสำเร็จ

1. เด็กมีส่วนร่วมในการช่วยเหลือสังคมตามจิตตารมณ์ของนักบุญมงฟอร์ต
2. เด็กที่มีอัตลักษณ์ตามอัตลักษณ์การศึกษาของโรงเรียน ในระดับดีมากขึ้นไป (มิติที่ 1,4,8)

กลยุทธ์ที่ 1.3 มีการดูแล ค้ำครอง และป้องกันภัยคุกคามในชีวิตรูปแบบใหม่ เคารพศักดิ์ศรีของความเป็นมนุษย์ มีการหล่อหลอมบุคคลและเปิดโอกาสทางการศึกษา ส่งเสริมสิทธิมนุษยชน สิทธิเด็ก ความยุติธรรมและสันติ มีระบบช่วยเหลือนักเรียน

ตัวชี้วัดความสำเร็จ

1. เด็กได้รับการดูแล ค้ำครอง และป้องกันภัยคุกคามในชีวิตรูปแบบใหม่ (มิติที่ 2)
2. จำนวนเครือข่ายทางครอบครัว ชุมชนที่มีคุณภาพ อย่างน้อยปีการศึกษาละ 3 เครือข่าย (ผู้ปกครอง ชุมชน และโรงเรียนในเครือ) เพื่อช่วยส่งเสริมการดูแล ค้ำครองและปกป้องเด็กจากภัยคุกคาม (มิติที่ 2และ3 ตามทิศทางการจัดการศึกษาในแนวทางพอร์ต (มิติที่ 4.6,8)

กลยุทธ์ที่ 1.4 ส่งเสริมกิจกรรมที่เสริมสร้างความเป็นมิตรต่อสิ่งแวดล้อม และการประหยัดพลังงาน บำรุงสาธารณสมบัติของโรงเรียน

ตัวชี้วัดความสำเร็จ

1. จำนวนกิจกรรมที่เสริมสร้างให้เด็กรักในสิ่งแวดล้อมและการประหยัดพลังงาน รู้จักบำรุงรักษาสมบัติของโรงเรียน อย่างน้อยปีการศึกษาละ 3 กิจกรรม

กลยุทธ์ที่ 1.5 การพัฒนาเด็กให้มีความภูมิใจในท้องถิ่นและความเป็นไทย โดยยึดหลักการดำเนินชีวิตตามหลักปรัชญาเศรษฐกิจพอเพียง

ตัวชี้วัดความสำเร็จ

1. เด็กภูมิใจในท้องถิ่นและความเป็นไทย และดำเนินชีวิตตามหลักปรัชญาเศรษฐกิจพอเพียง

ยุทธศาสตร์ที่ 2 พัฒนาศักยภาพทุกมิติของเด็กให้มีคุณภาพการศึกษาในยุค Digital

กลยุทธ์ที่ 2.1 การพัฒนาความพร้อมของเด็กให้มีพัฒนาการครบทั้ง 4 ด้าน

ตัวชี้วัดความสำเร็จ

1. จำนวนหลักสูตรที่หลากหลายให้เด็กได้เลือกเรียนตามความสนใจ อย่างน้อย 2 หลักสูตร/ปีการศึกษา

กลยุทธ์ที่ 2.2 เพิ่มโอกาสทางการศึกษาผ่าน Digital เพื่อการศึกษาสำหรับเด็ก

ตัวชี้วัดความสำเร็จ

1. จำนวนระดับชั้นที่มีการจัดประสบการณ์การเรียนรู้ระดับปฐมวัยในรูปแบบของ Hybrid อยู่ในระดับดีขึ้นไป อย่างน้อยปีการศึกษาละ 1 ระดับชั้น

2. เด็กสามารถใช้เทคโนโลยีในการเรียนรู้ได้เหมาะสมตามวัย

กลยุทธ์ที่ 2.3 ยกระดับคุณภาพเด็กให้มีทักษะที่จำเป็นในศตวรรษที่ 21 (3 Rs 8Cs) สอดคล้องกับ

หลักสูตรสมรรถนะและมีความเป็นพลเมืองดิจิทัล

ตัวชี้วัดความสำเร็จ

1. จำนวนชิ้นงานของเด็กที่สะท้อนทักษะในศตวรรษที่ 21 (3 Rs 8Cs) ครบถ้วนในแต่ละระดับชั้นเหมาะสมตามวัย

2. จำนวนผลงานของเด็กที่ได้รับรางวัลระดับมูลนิธิฯ ระดับเขต ระดับจังหวัด อย่างน้อย 2 ชิ้นต่อปีการศึกษา

กลยุทธ์ที่ 2.4 พัฒนานวัตกรรม แหล่งเรียนรู้และสื่อการเรียนรู้ยุค Digital ให้มีคุณภาพตามมาตรฐานสากล

ตัวชี้วัดความสำเร็จ

1. เด็กที่ใช้หนังสือดรุดศึกษา/แบบฝึกหัดในระดับชั้นอนุบาล 1 – อนุบาล 3

กลยุทธ์ที่ 2.5 การพัฒนาความเป็นผู้นำตามหลัก 7 Habits และพร้อมที่จะศึกษาต่อในระดับที่สูงขึ้น

ตัวชี้วัดความสำเร็จ

1. เด็กมีความสามารถประยุกต์ใช้หลักการ 7 Habits ข้อใดข้อหนึ่งมาใช้ในชีวิตประจำวัน

ยุทธศาสตร์ที่ 3 เสริมสร้างการบริหารจัดการด้วยระบบคุณภาพสู่มาตรฐานสากล

กลยุทธ์ที่ 3.1 พัฒนาระบบการบริหารจัดการสู่มาตรฐานสากล

ตัวชี้วัดความสำเร็จ

1. หน่วยงานในโครงสร้างฝ่ายปฐมวัยมีการดำเนินงานครบวงจรเต็มมิ่ง PDCA อย่างน้อย 3 หน่วยงาน จาก 5 หน่วยงาน

กลยุทธ์ที่ 3.2 ยกระดับการบริหารโรงเรียนตามหลักธรรมาภิบาลของมูลนิธิฯ

ตัวชี้วัดความสำเร็จ

1. มีผลการประเมินการบริหารจัดการโรงเรียนตามแบบหลักธรรมาภิบาลของมูลนิธิคณะเซนต์คาเบรียล แห่งประเทศไทยในภาพรวมระดับคุณภาพดีมากขึ้นไป

กลยุทธ์ที่ 3.3 การกำกับ ติดตาม ประเมิน การประกันคุณภาพภายในอย่างต่อเนื่อง

ตัวชี้วัดความสำเร็จ

1. ผลการกำกับ ติดตาม การประเมินการประกันคุณภาพภายในของโรงเรียนอยู่ในระดับดีมากขึ้นไป
2. ร้อยละของความพึงพอใจของฝ่ายต่าง ๆ ต่อการใช้ข้อมูลสารสนเทศจากระบบเทคโนโลยีของโรงเรียน

3. จำนวนผลงานวิจัย/วิจัยชั้นเรียนที่มีผลการประเมินอยู่ในระดับดีมากขึ้นไปอย่างน้อยร้อยละ 20 ของแต่ละปีการศึกษา และนำผลงานวิจัยมางาน/พัฒนาเด็กอย่างต่อเนื่อง

กลยุทธ์ที่ 3.4 การบริหารความเสี่ยงทั้งภายในและภายนอก

ตัวชี้วัดความสำเร็จ

1. มีแผนบริหารความเสี่ยงเกี่ยวกับคุณภาพเด็ก จำนวนนักเรียน ระบบการเงินและด้านความปลอดภัย
2. มีแผนการบริหารจัดการสภาวะวิกฤติที่เกี่ยวข้องกับโรคระบาด ภัยพิบัติและการสื่อสาร

กลยุทธ์ที่ 3.5 ส่งเสริมและจัดบรรยากาศสภาพแวดล้อมทางกายภาพและสังคมที่เอื้อต่อการจัดการเรียนรู้อย่างมีคุณภาพ

ตัวชี้วัดความสำเร็จ

1. มีการจัดสภาพแวดล้อมที่เอื้อต่อการส่งเสริมศักยภาพเด็กของเด็กปฐมวัย

ยุทธศาสตร์ที่ 4 พัฒนาครูและบุคลากรให้มีความเชี่ยวชาญทางวิชาชีพตามมาตรฐานสากล

กลยุทธ์ที่ 4.1 พัฒนาครูและบุคลากรได้รับการพัฒนาตนเองตามมาตรฐานวิชาชีพ

ตัวชี้วัดความสำเร็จ

1. ครูและบุคลากรมีการพัฒนาตนเองตามมาตรฐานวิชาชีพอย่างรอบด้านและต่อเนื่องอย่างน้อย 50 ชั่วโมงต่อปี

กลยุทธ์ที่ 4.2 พัฒนาความสามารถในการเรียนการสอนตามมาตรฐานสากล

ตัวชี้วัดความสำเร็จ

- 1.. ครูและบุคลากรได้รับการพัฒนาทักษะภาษาอังกฤษ อย่างน้อยปีการศึกษาละ 20 ชั่วโมง
- 2.. ครูและบุคลากรที่ได้รับการพัฒนาทักษะภาษาอังกฤษมีผลการทดสอบในระดับดีขึ้นไป

ยุทธศาสตร์ที่ 5 ขยายเครือข่ายความร่วมมือในการจัดการศึกษาของโรงเรียนและชุมชน

กลยุทธ์ที่ 5.1 ยกระดับการแลกเปลี่ยนองค์ความรู้ทางการศึกษาระหว่างบุคลากรภายในและภายนอกโรงเรียน

ตัวชี้วัดความสำเร็จ

1. จำนวนครูในกลุ่มสาระที่มีการแบ่งปัน Best Practice นวัตกรรม ในแต่ละภาคเรียน อย่างน้อยร้อยละ 20 ของครูที่ได้รับการประเมินคุณภาพงานวิจัยหรือนวัตกรรมในระดับดีขึ้นไป

กลยุทธ์ที่ 5.2 เสริมสร้างและขยายเครือข่ายความร่วมมือต่าง ๆ ทุกภาคส่วนทั้งภายในและภายนอกประเทศเพื่อยกระดับการพัฒนาคุณภาพการศึกษา

ตัวชี้วัดความสำเร็จ

- 1 จำนวนเครือข่ายผู้ปกครอง ศิษย์เก่าชุมชนที่มีความชำนาญด้านวิชาชีพได้เข้ามามีส่วนร่วมในการพัฒนาการจัดการศึกษาของโรงเรียน อย่างน้อย 3 เครือข่าย
2. จำนวนกิจกรรมที่ช่วยเหลือชุมชนโดยความร่วมมือระหว่างโรงเรียนกับเครือข่าย อย่างน้อย 2 กิจกรรม

2. โครงสร้างการบริหารงานของสถานศึกษา

โรงเรียนอัสสัมชัญระยอง ก่อตั้งเมื่อปี พ.ศ. 2506 มีการบริหารงานขึ้นตรงต่อมูลนิธิเซนต์คาเบรียลแห่งประเทศไทย โดยมีผู้อำนวยการเป็นนักบวชของคณะเซนต์คาเบรียล ดำรงตำแหน่ง ผู้บริหารสูงสุดของโรงเรียน มีครูฆราวาสร่วมเป็นคณะกรรมการบริหารโรงเรียนซึ่งได้รับการเสนอชื่อโดยผู้อำนวยการ และได้รับการแต่งตั้งโดยประธานมูลนิธิฯทุกปี นอกจากนี้ยังมีคณะกรรมการบริหารโรงเรียนตามตราสาร ทำหน้าที่ดูแลเสนอความคิดเห็นและให้คำแนะนำการดำเนินงานของโรงเรียน

โรงเรียนอัสสัมชัญระยองมีสมาคมผู้ปกครองและครูฯ และสมาคมศิษย์เก่าเป็นผู้ให้คำปรึกษาสนับสนุนและเสนอแนะเกี่ยวกับการบริหารโรงเรียน

โรงเรียนอัสสัมชัญระยองมีการประเมินติดตามผลการดำเนินงานจากการสรุปประเมินผลงานโครงการและกิจกรรมโดยบุคลากรผู้รับผิดชอบงาน โครงการและกิจกรรมนั้น ๆ

ในการจัดโครงสร้างทางการบริหาร และการจัดสรรเพื่อแต่งตั้งบุคลากรตามโครงสร้างการบริหาร มีวิธีการ (สังเขป) ดังนี้ โครงสร้างการบริหารประกอบด้วย ฝ่ายต่าง ๆ 6 ฝ่ายดังนี้ สำนักผู้อำนวยการ ฝ่ายธุรการ-การเงิน ฝ่ายวิชาการ ฝ่ายปกครอง ฝ่ายกิจกรรม ฝ่ายบริหารทั่วไป และฝ่ายปฐมวัย ซึ่งมีหัวหน้าฝ่าย 6 ฝ่าย เป็นกรรมการที่ปรึกษาผู้อำนวยการ ก่อนการแต่งตั้งหัวหน้าฝ่ายและคณะกรรมการที่ปรึกษาผู้อำนวยการมีการ

สำรวจสังคมนิติ ที่ระบุเหตุผลเพื่อรับทราบการยอมรับจากบุคลากรระดับปฏิบัติการ ผู้บริหารสูงสุด (คณะกรรมการ) เป็นผู้ประเมินและสรุปคัดเลือกเพื่อเสนอชื่อให้ประธานมูลนิธิฯแต่งตั้งอย่างเป็นทางการตามลำดับระยะเวลาของการดำรงตำแหน่งของหัวหน้าฝ่ายคือ 1 ปี ในระหว่างที่ดำรงตำแหน่ง หัวหน้าฝ่ายต้องนำเสนอ “รายงานความก้าวหน้าประจำเดือน” รายงานต่อผู้อำนวยการ

ในส่วนการประเมินผลงานบุคลากร และวัดความก้าวหน้าในวิชาชีพทั่วไป มีการประเมินผลโดยการ “ประเมินตนเอง” และการทำสังคมนิติ บุคลากรมีการทดสอบความรู้ประจำปีในด้านความรู้เกี่ยวกับจิตตารมณ์นักบุญหลุยส์ การปฏิรูปการศึกษา ความรู้รายวิชา การทดสอบภาษาอังกฤษ และอื่นๆ ตามโอกาส

แผนภูมิโครงสร้างการบริหาร
โรงเรียนอัสสัมชัญระยอง

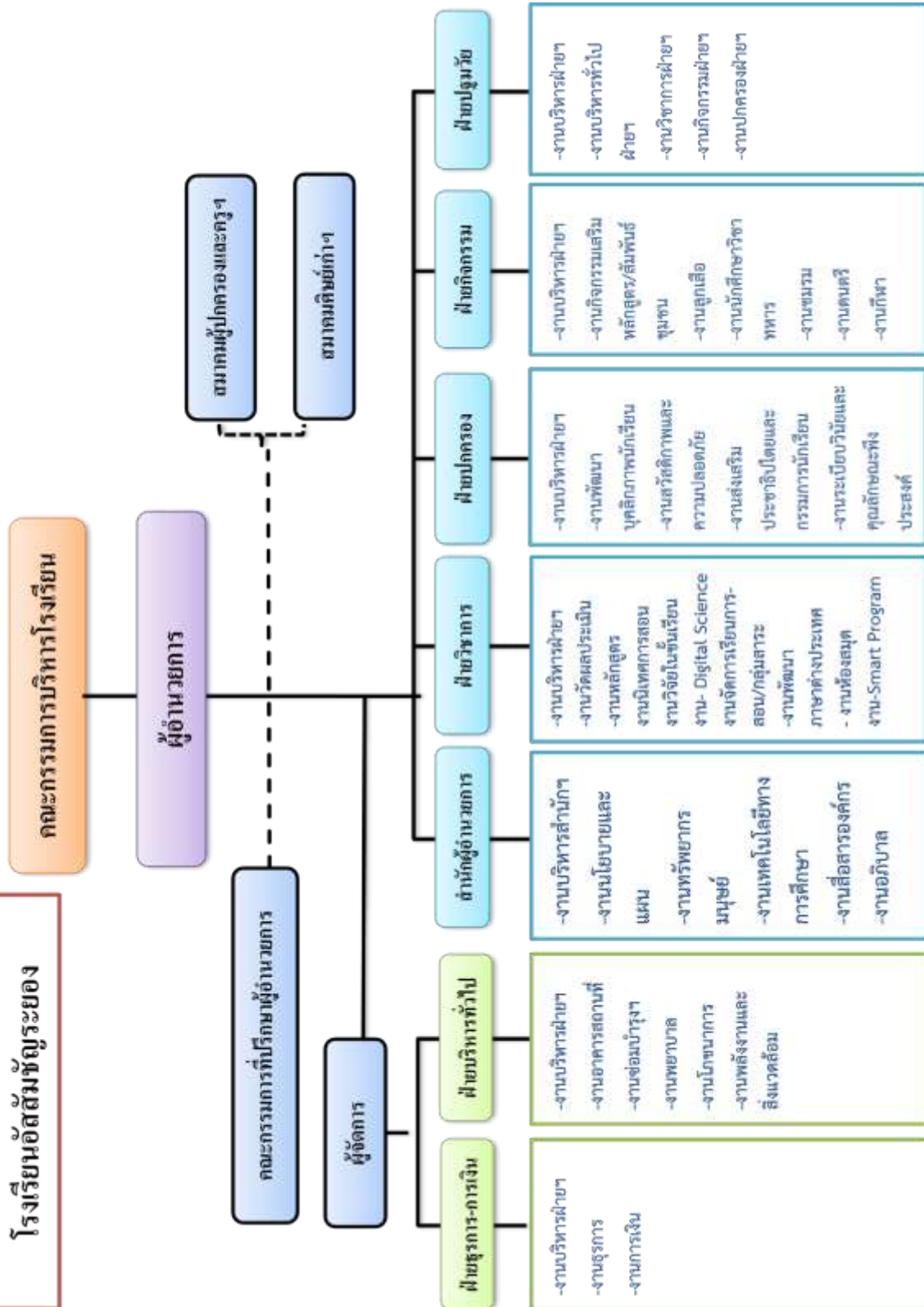

2.1 ผู้บริหารและผู้ร่วมบริหาร

ตามคำสั่งโรงเรียนอัสสัมชัญระยอง ที่ /2565 เรื่อง แต่งตั้งคณะกรรมการที่ปรึกษาผู้อำนวยการ ประจำปีการศึกษา 2565 ดังมีรายนามต่อไปนี้

ตารางที่ 1 แสดงรายชื่อผู้อำนวยการและคณะกรรมการที่ปรึกษาผู้อำนวยการ

ลำดับ	ชื่อ - สกุล	ตำแหน่ง	ศาสนา	หมายเหตุ
1.	 ภราดา ดร.วิศิษฐ์ ศรีวิชัยรัตน์	ผู้แทนผู้รับใบอนุญาต/ ผู้อำนวยการ	คริสต์	ประธานกรรมการ
2.	 ภราดา ดร. สยาม แก้วประสิทธิ์	ผู้จัดการ	คริสต์	กรรมการ
3.	 ภราดาวันวสันต์ สุกุล	ผู้ช่วยผู้อำนวยการ	คริสต์	กรรมการ
4.	 นางมาริสา สิงห์พันธุ์	หัวหน้าฝ่ายวิชาการ	พุทธ	กรรมการ
5.	 นายรังสรรค์ จันทรธำรงกุล	หัวหน้าฝ่ายบริหารทั่วไป	พุทธ	กรรมการ
6.	 นางสาวประภาพันธุ์ ไชยศรี	หัวหน้าฝ่ายกิจกรรม	คริสต์	กรรมการ

ลำดับ	ชื่อ - สกุล	ตำแหน่ง	ศาสนา	หมายเหตุ
7.	 นางสาวกัญช์พิศ มหาสัทธา	หัวหน้าฝ่ายปกครอง	พุทธ	กรรมการ
8.	 นางสาวสุวรรณี ฉลองธรรม	หัวหน้าฝ่ายปฐมวัย	พุทธ	กรรมการ
9.	 นางสาววรรณเพ็ญ เปี่ยมเจริญ	หัวหน้าฝ่ายธุรการ-การเงิน	พุทธ	กรรมการ
10.	 นางนงลักษณ์ ต.วิเชียร	หัวหน้าสำนักผู้อำนวยการ	พุทธ	กรรมการ
11.	 นางยุพาดี ทองคำ	ผู้ช่วยหัวหน้าฝ่ายวิชาการ ระดับมัธยม	พุทธ	กรรมการ
12.	 นางสาวสุวานีย์ สุทธิวิเศษ	หัวหน้างาน Smart Program	พุทธ	กรรมการ
13.	 นางสาวนือร แสงสุชา	ผู้ช่วยหัวหน้าฝ่ายวิชาการ ระดับประถม	คริสต์	กรรมการ

ลำดับ	ชื่อ - สกุล	ตำแหน่ง	ศาสนา	หมายเหตุ
14.	 นางสาวณิญาณ์ ไชยสิทธิ์	ผู้ช่วยหัวหน้าสำนัก ฯ เลขานุการคณะกรรมการ ที่ปรึกษาผู้อำนวยการ	พุทธ	กรรมการ/ เลขานุการ

2.2 คณะกรรมการบริหารสถานศึกษา

ตามคำสั่งโรงเรียนอัสสัมชัญระยอง ที่ 1 /2565 เรื่อง แต่งตั้งคณะกรรมการบริหารโรงเรียนอัสสัมชัญระยอง
ดังมีรายนามต่อไปนี้

ตารางที่ 2 แสดงรายชื่อคณะกรรมการบริหารสถานศึกษา

ลำดับ	ชื่อ - สกุล	ตำแหน่ง	ศาสนา	หมายเหตุ
1.	 ภราดา ดร.วิศิษฐ์ ศรีวิชัยรัตน์	ผู้แทนผู้รับ ใบอนุญาต/ ผู้อำนวยการ	คริสต์	ประธานกรรมการ
2	 ภราดา ดร. สยาม แก้วประสิทธิ์	ผู้จัดการ	คริสต์	กรรมการ
3.	 ภราดา ดร. พีรนนท์ นัมคณิสร์ณ	ผู้ทรงคุณวุฒิ	คริสต์	กรรมการ
4.	 ภราดา ดร. สุรกิจ ศรีสรานุกุลวงศ์	ผู้ทรงคุณวุฒิ	คริสต์	กรรมการ

ลำดับ	ชื่อ - สกุล	ตำแหน่ง	ศาสนา	หมายเหตุ
5.	 นายสมศักดิ์ พะเนียงทอง	ผู้ทรงคุณวุฒิ	พุทธ	กรรมการ
6.	 นางสาวเสาวนีย์ ชีวมงคล	ผู้แทนผู้ประกอบการ	พุทธ	กรรมการ
7.	 นางมาริสา สิงห์พันธุ์	ผู้แทนครู	พุทธ	กรรมการ
8.	 ภราดา ดร.วิศิษฐ์ ศรีวิชัยรัตน์	ผู้อำนวยการ	คริสต์	กรรมการ/ เลขานุการ
9.	 นางสาวณิญาณ์ ไชยสิทธิ์	ผู้ช่วยเลขานุการ	พุทธ	ผู้ช่วยเลขานุการ

2.3 คณะกรรมการบริหารสมาคมผู้ปกครองและครูโรงเรียนอัสสัมชัญระยอง

ตามคำสั่ง PTA ที่ 1/2565 เรื่อง แต่งตั้งคณะกรรมการบริหารสมาคมผู้ปกครองและครูฯ วาระปี การศึกษา 2564 - 2565

1. คุณสมศักดิ์	พะเนียงทอง	นายกสมาคมฯ
2. ภราดา ดร.วิศิษฐ์	สุทธินนท์	อุปนายกคนที่ 1
3. คุณสายธาร	ปิตุเตชะ	อุปนายกคนที่ 2
4. คุณวิรัช	สิริประเสริฐ	อุปนายกคนที่ 3
5. คุณจินตนา	สัตย์ธรรม	เลขาธิการ
6. คุณศรัณยู	เหลือองเลิศไพบูลย์	ผู้ช่วยเลขาธิการ
7. คุณสกุลณี	สิริประเสริฐ	เหรัญญิก
8. มิสสุวรรณี	ฉลองธรรม	ผู้ช่วยเหรัญญิก
9. คุณอรวรรณ	ประทุมพิทักษ์	สาราณียกร
10. มิสมาริสา	สิงห์พันธุ์	ผู้ช่วยสาราณียกร
11. คุณรัตนภรณ์	หล่อเปี่ยมานนท์	ปฏิคม
12. มิสประภาพรพันธ์	ไชยศรี	ผู้ช่วยปฏิคม
13. คุณกัมต์ฤทัย	คุณากรนิยมรัตน์	นายทะเบียน
14. ม.รังสรรค์	จันทร์อำรุงกุล	ผู้ช่วยนายทะเบียน
15. อาจารย์จรัส	ภิญวีย์	ประชาสัมพันธ์
16. มิสภรณ์พิศ	มหาสัทธา	ผู้ช่วยประชาสัมพันธ์
17. คุณจักรกฤษ	กอบเกียรติกวิน	กรรมการ
18. น.อ.ขจรเดช	ไชยเจริญ รน.	กรรมการ
19. คุณรุจิรัตน์	วสุวานิช	กรรมการ
20. คุณฉัตรพงศ์	วงศ์จันทร์	กรรมการ
21. คุณจักรพันธ์	กสิกรรม	กรรมการ
22. คุณสวลี	ดาปุย	กรรมการ
23. คุณวันเพ็ญ	รอยทรัพย์	กรรมการ
24. คุณวิสุทธิ์	เมฆมณฑล	กรรมการ
25. ว่าที่เรืออากาศตรีสุรยุทธ์	มาลากุล	กรรมการ
26. คุณพิบูลย์	มินิล	กรรมการ
27. ม.เรวิทย์	วงเวียน	เจ้าหน้าที่สมาคมฯ

คณะกรรมการที่ปรึกษา

1. ม.สมหวัง	อภิธรรมภูษิต
2. คุณดุษฎี	พรหมสิทธิ์
3. คุณวรากร	เดชะ
4. คุณเพิ่มสกุล	เล็กสรรเสริญ

คณะกรรมการที่ปรึกษาอาวุโส

1. ม.บุญเพ็ง	ศรีสุนทร
2. ครูอาภา	ผ่องแผ้ว

3. ครูเกษร	รัตน์ปรารมย์
4. ครูพรรณณี	สังข์แก้ว
5. ม.สมชาย	วัฒน์ศิริ
6. ม.เรวิทย์	วงเวียน

2.4 คณะกรรมการบริหารสมาคมศิษย์เก่าโรงเรียนอัสสัมชัญระยอง

1. คุณปิยะ	ปิตุเตชะ	รุ่นที่ 8	นายกสมาคม
2. คุณวิรัช	สิริประเสริฐ	รุ่นที่ 14	อุปนายก 1
3. คุณสมศักดิ์	พะเนียงทอง	รุ่นที่ 15	อุปนายก 2
4. คุณสกล	ศศิรัตน์นิกุล	รุ่นที่ 19	เลขาธิการ
5. คุณวิโรจน์	ธีระสีบสกุล	รุ่นที่ 19	ผู้ช่วยเลขาธิการ
6. คุณไพโรจน์	เฉลิมรัตน์สกุล	รุ่นที่ 20	เหรียญก
7. คุณวรวงศ์	วรวงศ์	รุ่นที่ 20	ปฎิคม
8. คุณวุฒิพงศ์	จงเจริญ	รุ่นที่ 30	ฝ่ายทะเบียน
9. คุณพงษ์เทพ	หวานระรื่น	รุ่นที่ 30	ประชาสัมพันธ์
10. มาสเตอร์เรวิทย์	วงเวียน		เจ้าหน้าที่สมาคม

ที่ปรึกษาอาวุโส

1. ม.บุญเพ็ง	ศรีสุนทร	ครูอาวุโส	
2. ม. ชาญ	คล้ายเคลื่อน	ครูอาวุโส	
3. มิสอาภา	ผ่องแผ้ว	ครูอาวุโส	
4. มิสเกษร	รัตน์ปรารมย์	ครูอาวุโส	
5. มิสพรรณณี	สังข์แก้ว	ครูอาวุโส	
6. คุณพิรุฬห์	โตศกุลวรรณ	รุ่นที่ 2	
7. คุณชรินทร์	รวมนรินทร์	รุ่นที่ 3	
8. ม. สมชาย	วัฒน์ศิริ	รุ่นที่ 3	
9. คุณรัฐภัทร	สุขวารี	รุ่นที่ 3	
10. คุณสุรพงษ์	ภูธนะพิบูล	รุ่นที่ 5	อดีตนายกสมาคม
11. คุณธวัชชัย	วิชญกุล	รุ่นที่ 6	อดีตนายกสมาคม
12. คุณประเสริฐ	อภิญาปัญญา	รุ่นที่ 6	อดีตนายกสมาคม
13. ม. เรวิทย์	วงเวียน	รุ่นที่ 6	
14. คุณชยุต	ชัยตระกูลทอง	รุ่นที่ 11	
15. คุณอติเทพ	จริยเวชวัฒนา	รุ่นที่ 13	
16. ม. เขาวุฑธ	ศรีสวัสดิ์	รุ่นที่ 14	

กรรมการตัวแทนแต่ละรุ่น

1. คุณบดินทร์	เพ่งพิศ	รุ่นที่ 2
2. คุณกิตติ	โชคชัยรัตน์	รุ่นที่ 2
3. คุณชรินทร์	รวมนรินทร์	รุ่นที่ 3

4. คุณธรรฐภัทร	สุขวารีย์	รุ่นที่	3
5. คุณสุรพงษ์	ภูธนะพิบูล	รุ่นที่	5
6. คุณประเสริฐ	อภิญาปัญญา	รุ่นที่	6
7. คุณภาณุวัชร	มาสุข	รุ่นที่	7
8. คุณศกานัญ	วงเวียน	รุ่นที่	9
9. คุณสาธิต	กุลศิริ	รุ่นที่	9
10. คุณวิมลพร	เกษรแพทย์	รุ่นที่	10
11. คุณชยุต	ชัยตระกูลทอง	รุ่นที่	11
12. ม. สุชาติ	ต.วิเชียร	รุ่นที่	12
13. คุณไชยา	มากคช	รุ่นที่	13
14. คุณณัฐรณ	กุลปรีดา	รุ่นที่	14
15. นอ.จิตรพล	ไชยวงศ์	รุ่นที่	15
16. คุณสุวัฒน์	อิทธิประเสริฐ	รุ่นที่	16
17. คุณสุรพัฒน์	แช่ตัน	รุ่นที่	16
18. มิสเนาวรัตน์	ภิญวีย์	รุ่นที่	17
19. คุณวิทยา	วิริยะนุเคราะห์	รุ่นที่	18
20. คุณวิโรจน์	ธีระสืบสกุล	รุ่นที่	19
21. คุณไพโรจน์	เฉลิมรัตนสกุล	รุ่นที่	20
22. คุณวรวงศ์	วรเวช	รุ่นที่	20
23. คุณศักดิ์ชัย	พลแสงทอง	รุ่นที่	21
24. คุณณรงค์	แก้วบุญตรี	รุ่นที่	22
25. คุณจักรกฤษณ์	วิทยารัตน์	รุ่นที่	25
26. คุณปรีดากร	เต็งสกุล	รุ่นที่	26
27. คุณอนุพงษ์	จารุनावวัฒน์	รุ่นที่	26
28. คุณจิตตารมณ	รัตนปรารมย์	รุ่นที่	27
29. คุณพงษ์สวัสดิ์	ลิ้มถาวรวงศ์	รุ่นที่	28
30. คุณพัชวัฒน์	สมัยพัฒนา	รุ่นที่	28
31. คุณไพโรจน์	ธรรมยิ่ง	รุ่นที่	28
32. คุณสุทธิพงศ์	เสมอวงศ์	รุ่นที่	29
33. คุณอรรรณพ	แก้วใจ	รุ่นที่	29
34. คุณวุฒิพงศ์	จงเจริญ	รุ่นที่	30
35. คุณพงษ์เทพ	หวานระรื่น	รุ่นที่	30
36. คุณสาโรจน์	สุวรรณวงศ์	รุ่นที่	30
37. คุณประกิต	เหรียญเพชรสุข	รุ่นที่	31
38. คุณศิริชัย	กระจ่างประทีป	รุ่นที่	34
39. คุณเกียงสาร	บุญแน่น	รุ่นที่	34
40. คุณเสฏฐวุฒิ	พุดตาล	รุ่นที่	34
41. คุณรัตติพล	โอภาปัญญาโชติ	รุ่นที่	34

2.5 กรรมการนักเรียน ระดับปฐมวัย ปีการศึกษา 2565

1. ด.ช. นิปุ่น	เครื่องกลัด	ประธานนักเรียน
2. ด.ช. คณินณัฐ	วัฒนตรานนท์	กรรมการ
3. ด.ญ. พลอยภัสชา	ก๊กพิทักษ์	กรรมการ
4. ด.ญ. นภธณสรณ์	ศรีวรกุลวงศ์	กรรมการ
5. ด.ญ. กนกทิพย์	โรจนนิล	กรรมการ
6. ด.ช. ชโยธรณ์	ศรีสุวรรณ	กรรมการ
7. ด.ช. ณิชวรินทร์	พฤกษ์สินงาม	กรรมการ
8. ด.ญ. รัตน์พลอย	มงคลวัฒนไพศาล	กรรมการ
9. ด.ช. นิพิฐพนธ์	มีศิลป์	กรรมการ
10. ด.ช. กษิธิธร	แผ้วพลสง	กรรมการ
11. ด.ช. ธีรพัทธ์	ร้อยเนียม	กรรมการ
12. ด.ช. มาวิน	ลิขิต	กรรมการ
13. ด.ญ. อัญพัชญ์	จันทนา	กรรมการ
14. ด.ช. ปณธ	สุวรรณโชติ	กรรมการ
15. ด.ช. ศิลาพลิชฐ์	พงษ์ศิลา	กรรมการ
16. ด.ญ. ณิชฐพัทธ์	โชติผดุงพงศ์	กรรมการ
17. ด.ญ. รินรดา	ศรีไพร	กรรมการ
18. ด.ช. ชยุต	สงวนตั้ง	กรรมการ
19. ด.ช. จิรัฎฐ์	ชมภูชัย	กรรมการ
20. ด.ญ. อังฤษุมา	สกุลหิรัญรักษ์	กรรมการ
21. ด.ช. เตชะนันท์	ปิตุเตชะ	กรรมการ

2.6 กรรมการสภานักเรียน ปีการศึกษา 2565

1. นางสาวพิรญาณ์ พูลพิพัฒน์	ประธานนักเรียน
2. นายธีรวัฒน์ วงษ์เสงี่ยม	รองประธานนักเรียน
3. นางสาวจิณณพัทธ์ ใจภูมิ	รองประธานนักเรียน
4. นายพีรตนย์ ศรีทยาชัย	หัวหน้างานวิชาการ
5. นายณัฐภูมิ เอ็งสุวรรณ	ผู้ช่วยงานวิชาการ
6. นายก้องกวิณณ์ เพียรประสพ	หัวหน้างานปกครอง
7. นางสาวภคนันท์ จันชีวงค์	ผู้ช่วยงานปกครอง
8. นายศักดิ์ชุมพร สายสุต	หัวหน้างานบริหารทั่วไป
9. นางสาวสิทธาร คุณานิช	ผู้ช่วยงานบริหารทั่วไป
10. นายกสานต์ เหลืองวิสัย	หัวหน้างานกิจกรรม
11. นางสาวนันท์นภัส ขุนวิเศษ	ผู้ช่วยงานกิจกรรม
12. นางสาวอภิมล นาทอง	หัวหน้างานประชาสัมพันธ์
13. นางสาวสุทธิดา แซ่ไกว	ผู้ช่วยงานประชาสัมพันธ์

- | | |
|----------------------------------|-------------------------|
| 14. นางสาวชญาพรรณ เศวตศิริกาญจน์ | ผู้ช่วยงานประชาสัมพันธ์ |
| 15. นางสาวชาลิสา สุขสถาน | เหรียญก |
| 16. นางสาวนันธิชา ไชยมุนินทร์ | เลขานุการ |
| 17. นายสารัฐ แสงกระจ่าง | กรรมการฝ่ายกิจกรรม |
| 18. นางสาวกันตะวัน สกุนา | กรรมการฝ่ายกิจกรรม |
| 19. นางสาวศศิวิมล ไผ่รักษาธรรม | กรรมการฝ่ายกิจกรรม |
| 20. นางสาวสุปรียา อางพินิจ | กรรมการฝ่ายปกครอง |
| 21. นางสาวรัตนาพร โชคชัยชำนาญกิจ | กรรมการฝ่ายปกครอง |
| 22. นายณัฐสิทธิ์ สุภาพ | กรรมการฝ่ายปกครอง |
| 23. นายชนะพัฒน์ วงษ์เจริญวศิน | กรรมการฝ่ายบริหารทั่วไป |
| 24. นางสาวรมิตา แก้ววิชัย | กรรมการฝ่ายบริหารทั่วไป |
| 25. นางสาวปาณิสรา กุลศิริ | กรรมการฝ่ายบริหารทั่วไป |
| 26. นางสาวพีรดา ศรีรักษ์ | กรรมการฝ่ายบริหารทั่วไป |
| 27. นายณฤพนธ์ สุนทรประเสริฐ | กรรมการฝ่ายวิชาการ |
| 28. นายธนวันต์ มานะมงคล | กรรมการฝ่ายวิชาการ |
| 29. นางสาวสุกฤตา กฤษณา | กรรมการฝ่ายวิชาการ |
| 30. นายปุณณกัณฑ์ ชลครานันท์ | ผู้ช่วยประชาสัมพันธ์ |

3. จำนวนอาคารเรียน ห้องเรียน ห้องปฏิบัติการ

โรงเรียนอัสสัมชัญระยองเป็นโรงเรียนขนาดใหญ่ เปิดการสอนตั้งแต่ระดับชั้นปฐมวัย-มัธยมศึกษาปีที่ 6 มีจำนวนอาคารเรียน อาคารประกอบ ห้องเรียนและห้องปฏิบัติการ ดังนี้

อาคารเรียน	6	หลัง	ห้องเรียน	99	ห้อง
ห้องพักครู	32	ห้อง	อาคารประกอบ	13	หลัง
ห้องประกอบ	99	ห้อง	ห้องน้ำ	132	ห้อง
ห้องประชุม	6	ห้อง	ห้องสมุด	4	ห้อง
ห้องพยาบาล	1	ห้อง	สระว่ายน้ำ	2	สระ
สนามเด็กเล่น	2	สนาม	สนามฟุตบอล	1	สนาม
สนามบาสเก็ตบอล	2	สนาม	สนามเทนนิส	2	สนาม
สนามฟุตซอล	1	สนาม	สนามวอลเลย์บอล	1	สนาม
สนามเซปักตะกร้อ	1	สนาม	สนามแบดมินตัน	3	สนาม
สนามเปตอง	3	สนาม	ห้องพักภราดา	5	ห้อง
หอพักครูต่างชาติ	59	ห้อง	บ้านพักพนักงาน	21	ห้อง

ตารางภาพที่ 1 แผนผังแสดงที่ตั้งโรงเรียน



ตารางภาพที่ 2 แผนที่แสดงที่ตั้งอาคาร

- | | |
|----------------------------|----------------------------|
| 1. ชุมประตู่ทางเข้า-ออก | 15.ห้องน้ำครู นักเรียน-ชาย |
| 2. ป้อมยาม | 16. อาคารทูลย์ส์ มารี |
| 3. อาคารฝ่ายปกครอง | 17. ร้านขายอุปกรณ์ |
| 4. ร้านกาแฟ | 18.อาคารเดอมงฟอร์ด |
| 5. ห้องน้ำนักเรียน ม.ต้น | 19.อาคารหอประชุม 40 ปี |
| 6. อาคารแชนนิล | 20.อาคารปีติมหากรุณ |
| 7. อาคารเซราฟิน | 21.อาคารซีเมออน |
| 8. อาคารสง เหล่าสุนทร | 22.โรงฟัดดู |
| 9. อาคารอัสสัมชัญ | 23.สระว่ายน้ำ |
| 10. บ้านพักเว เทา | 24. อาคารสุนทรียศาสตร์ |
| 11. ร้านขายอาหาร | 25.อาคารมารีย์ |
| 12. อาคาร Michael Hall | 26.อาคารราฟาแอล |
| 13. อาคาร Philip NERI Hall | 27.บ้านพักพนักงาน |
| 14. 24 เรยอนัน แมรี่ | 28.อาคารโรงอาหาร(ใหม่) |



แผนผังแสดงที่ตั้งอาคารโรงเรียนอัสสัมชัญระยอง

4. ระดับการศึกษาที่เปิดสอน

โรงเรียนอัสสัมชัญระยองเปิดสอนตั้งแต่ระดับชั้นปฐมวัย - มัธยมศึกษาปีที่ 6

5. หลักสูตรที่เปิดสอน

5.1 หลักสูตรการศึกษาปฐมวัย

ระดับการศึกษาปฐมวัย (อนุบาล 1 – อนุบาล3)

1.2 หลักสูตรการศึกษาขั้นพื้นฐาน

ช่วงชั้นที่ 1 ประถมศึกษาปีที่ 1 – ประถมศึกษาปีที่ 3

ช่วงชั้นที่ 2 ประถมศึกษาปีที่ 4 – ประถมศึกษาปีที่ 6

ช่วงชั้นที่ 3 มัธยมศึกษาปีที่ 1 – มัธยมศึกษาปีที่ 3

ช่วงชั้นที่ 4 มัธยมศึกษาปีที่ 4 – มัธยมศึกษาปีที่ 6

5.3 BILINGGUAL PROJECT

เป็นการจัดกิจกรรมการเรียนการสอนแบบ บูรณาการ วิชา ภาษาอังกฤษ เพื่อเชื่อมโยงกับวิชา คณิตศาสตร์ วิทยาศาสตร์และสังคมศึกษา

ช่วงชั้นที่ 1 ประถมศึกษาปีที่ 1 – ประถมศึกษาปีที่ 3

ช่วงชั้นที่ 2 ประถมศึกษาปีที่ 4 – ประถมศึกษาปีที่ 6

ช่วงชั้นที่ 3 มัธยมศึกษาปีที่ 1 – มัธยมศึกษาปีที่ 3

ช่วงชั้นที่ 4 มัธยมศึกษาปีที่ 4 – มัธยมศึกษาปีที่ 6

1.4 ห้องเรียน Smart Science

เป็นการจัดการเรียนการสอนที่เน้นการเรียนรู้ วิชา คณิตศาสตร์- วิทยาศาสตร์ , วิชา คณิตศาสตร์- ภาษาอังกฤษ , วิชาวิทยาศาสตร์-ภาษาอังกฤษ

1.5 ห้องเรียน Smart Program (Smart English)

เป็นการจัดการเรียนการสอนทุกวิชาเป็นภาษาอังกฤษยกเว้น วิชาภาษาไทย วิชาประวัติศาสตร์ โดยใช้หลักสูตรแกนกลางบูรณาการกับเนื้อหาภาษาอังกฤษในวิชาต่าง ๆ ของ Cambridge Primary (Mathematics , Science , English)

6. แนวทางการจัดการศึกษา

การจัดการเรียนการสอน

โรงเรียนอัสสัมชัญระยองจัดการศึกษาเพื่อพัฒนาคน โดยมีจุดเน้นในแต่ละระดับดังนี้

□ ระดับปฐมวัย

เป็นการจัดกิจกรรมเสริมประสบการณ์อย่างหลากหลาย โดยเน้นกิจกรรมหลัก 6 กิจกรรม คือ กิจกรรมเคลื่อนไหวและจังหวะ กิจกรรมเสริมประสบการณ์ กิจกรรมสร้างสรรค์ กิจกรรมเสรี กิจกรรมกลางแจ้ง และเกมการศึกษา นอกจากนี้ยังได้ดำเนินการสอนที่ส่งเสริมทักษะด้านภาษาอังกฤษ ด้วยการจัดสอนภาษาอังกฤษ Mathematics in English และ General Knowledge in English และได้จัดสอน ดนตรี คอมพิวเตอร์ และ วาดรูป ซึ่งจัดให้แก่เด็กเรียนอายุระหว่าง 3-5 ปี เป็นการจัดการศึกษาอยู่บนพื้นฐานของการอบรมเลี้ยงดูที่เหมาะสมกับธรรมชาติ และพัฒนาการทั้งด้านร่างกาย อารมณ์ จิตใจ สังคม และสติปัญญา ของเด็กในสภาพแวดล้อมที่เอื้อต่อการเรียนรู้การจัดการกิจกรรมหลัก 6 กิจกรรม ดังนี้

1. กิจกรรมเสริมประสบการณ์ เป็นกิจกรรมที่เปิดโอกาสให้เด็กได้แสดงความคิดเห็นสนทนาพูดคุย แลกเปลี่ยนประสบการณ์ อภิปราย ศึกษาค้นคว้าหาข้อมูลเกี่ยวกับเรื่องที่เรียนรู้ ด้วยกระบวนการต่าง ๆ เช่น การอภิปราย ทักษะศึกษา สังเกต เปรียบเทียบ ทดลองเล่นบทบาทสมมติ ฯลฯ โดยเน้นให้เด็กได้เรียนรู้ด้วยตนเอง ได้เรียนรู้จากประสบการณ์ตรง และลงมือปฏิบัติ
2. กิจกรรมเคลื่อนไหว เป็นกิจกรรมที่ส่งเสริมพัฒนาการทางด้านร่างกายทักษะทางด้านต่าง ๆ เช่น ทักษะทางด้านจังหวะและดนตรี ทักษะทางด้านการฟัง เป็นต้น เด็ก ๆ ได้เคลื่อนไหวส่วนต่าง ๆ ของร่างกายอย่างอิสระ เด็ก ๆ ได้เคลื่อนไหวร่างกายตามจังหวะดนตรี เคลื่อนไหวร่างกายตามเพลง เคลื่อนไหวร่างกายตามจินตนาการ ตามคำสั่ง การเล่นเครื่องดนตรี นาฏศิลป์สำหรับเด็ก ฯลฯ โดยกิจกรรมการเคลื่อนไหวต่าง ๆ นั้นจะสอดคล้องและผสมผสานเข้ากับเรื่องที่เด็กเรียนรู้
3. กิจกรรมกลางแจ้ง เป็นกิจกรรมที่มุ่งพัฒนากล้ามเนื้อใหญ่ แต่ขณะเดียวกันก็เปิดโอกาสให้เด็กได้คิด ได้ตัดสินใจเลือกโดยอิสระด้วยตนเอง ซึ่งประกอบด้วยกิจกรรมต่าง ๆ เช่นการเล่นสนาม เล่นน้ำ เล่นทราย การเล่นเกม เล่นเกมพื้นบ้าน เป็นต้น
4. กิจกรรมสร้างสรรค์ เด็ก ๆ ได้พัฒนาการคิดและจินตนาการ เด็ก ๆ ได้ถ่ายทอดความรู้สึก และความคิดของตนอย่างอิสระตามเรื่องที่เรียนรู้ โดยผ่านกิจกรรมที่หลากหลาย เช่น ศิลปะประดิษฐ์ เล่นสีน้ำ สีเทียน การพับกระดาษ การตัดกระดาษ ฉีกปะ พิมพ์ภาพ ร้อยลูกปัด ร้อยเศษวัสดุ การปั้น ฯลฯ
5. กิจกรรมเสรี เปิดโอกาสให้เด็กได้เล่นตามมุมต่าง ๆ ตามความสนใจ ซึ่งเด็ก ๆ มีอิสระในการเลือก การตัดสินใจที่จะเล่นด้วยตนเองตามมุมต่าง ๆ เช่น มุมบทบาทสมมติ มุมวิทยาศาสตร์ มุมบล็อก มุมหนังสือ มุมสร้างสรรค์ ฯลฯ ภายใต้บรรยากาศที่อบอุ่น
6. เกมการศึกษา จัดให้เด็กได้เล่นทั้งในและนอกห้องเรียน ในบรรยากาศที่สงบ ผ่อนคลายเพื่อให้เด็กมีพัฒนาการทางด้านคณิตศาสตร์ ภาษา การคิด การสังเกต เปรียบเทียบ จับคู่ จำแนก แยกแยะ จัดหมวดหมู่ การเรียงลำดับ หาความสัมพันธ์ และการแก้ปัญหา

□ ระดับการศึกษาขั้นพื้นฐาน (ประถมศึกษา - มัธยมศึกษา)

ฝ่ายวิชาการได้จัดการเรียนการสอนด้วยการใช้หลักสูตรสถานศึกษาโรงเรียน

อัสสัมชัญระยองพุทธศักราช 2565 ตามหลักสูตรแกนกลางการศึกษาขั้นพื้นฐาน พุทธศักราช 2551 ในระดับชั้น ประถมศึกษาปีที่ 1 - 6 มัธยมศึกษาปีที่ 1-3 และ มัธยมศึกษาปีที่ 4 - 6 ทางโรงเรียนการจัดการเรียนการสอนให้นักเรียนได้เรียนวิชาพื้นฐานทั้ง 8 กลุ่มสาระการเรียนรู้ และสาระการเรียนรู้เพิ่มเติมได้จัดตามกิจกรรม Bilingual Project ที่จัดให้นักเรียนได้เรียนวิชา คณิตศาสตร์ วิทยาศาสตร์ สังคมศึกษา ด้วยการใช้ภาษาอังกฤษ เป็นสื่อในการสอน ให้แก่นักเรียนในระดับชั้นประถมศึกษาปีที่ 1 – มัธยมศึกษาปีที่ 6 นอกจากนี้ยังได้จัดให้นักเรียนได้เรียน คอมพิวเตอร์ เพิ่มเติมด้วย และในระดับชั้นมัธยมศึกษาตอนปลาย ได้จัดให้นักเรียนได้เรียน 4 แผนการเรียนคือ แผนการเรียนวิทยาศาสตร์ – คณิตศาสตร์ แผนการเรียนศิลป์ -คำนวณ แผนการเรียนศิลป์ – ภาษาจีน แผนศิลป์ ญี่ปุ่น และแผนการเรียนศิลป์ – สุนทรียภาพ

แผนก Smart Program (Smart English) จัดการเรียนการสอนโดยใช้ภาษาอังกฤษเป็นสื่อกลางในทุก รายวิชา ยกเว้นวิชาภาษาไทย และวิชาประวัติศาสตร์ จัดการเรียนการสอนตามหลักสูตร Cambridge Primary ใน รายวิชา คณิตศาสตร์ วิทยาศาสตร์ และภาษาอังกฤษ มุ่งเน้นการวัดผลและประเมินผล ทางภาษาอังกฤษตามกรอบ CEFR และภาษาจีนตามกรอบ HSK พร้อมทั้งส่งเสริมให้ผู้เรียน เรียนรู้อย่างมีความสุขและคิดสร้างสรรค์ภายใต้ แนวคิด Fun and Creative Learning พัฒนาผู้เรียนทางด้านสุนทรียศาสตร์ ปลูกฝังและสร้างความเป็นผู้นำในตัว นักเรียนตามหลักสูตร 7 Habits

แผนก Smart Program (Smart Science) จัดการเรียนการสอนโดยเน้นวิชาคณิตศาสตร์ วิทยาศาสตร์ เข้มข้น ทำการเรียนการสอนกับคุณครูจากสถาบันกวตวิชาที่มีชื่อเสียง โดยคุณครูจะเน้นการคิดวิธีลัด เทคนิคการทำ ข้อสอบ เพิ่มเติมความรู้ในเนื้อหา.ปลาย ให้กับนักเรียน นักเรียน Smart Science ได้ฝึกการคิดโดยใช้กระบวนการ ทางวิทยาศาสตร์ และมีการจัดกิจกรรม ทั้งในและนอกสถานที่ ให้นักเรียนได้เพิ่มเติมประสบการณ์ตรงจากแหล่งเรียนรู้ ภายนอก เพื่อให้นักเรียนได้เกิดการเรียนรู้ด้วยตนเอง และมีเจตคติที่ดีต่อวิชาคณิตศาสตร์และวิทยาศาสตร์ ซึ่งเป็น พื้นฐานที่สำคัญต่อการศึกษาในอนาคต

บทที่ 2

สารสนเทศเกี่ยวกับผู้เรียน

สารสนเทศเกี่ยวกับผู้เรียนของโรงเรียนอัสสัมชัญระยอง ได้สรุปโดยแยกตามลำดับดังนี้

- 2.1 สรุปผลสัมฤทธิ์ทางการเรียนตามเกณฑ์
- 2.2 สรุปคุณลักษณะที่พึงประสงค์ของผู้เรียน
- 2.3 สรุปผลการประเมินการอ่าน คิด วิเคราะห์ เขียน
- 2.4 ผลการสอบระดับเขต/ระดับชาติ
- 2.5 สรุปผลกิจกรรมพัฒนาผู้เรียน
- 2.6 ผลงานทางวิชาการของผู้เรียน
- 2.7 ผลงานการแสดงผลของนักเรียนด้าน ศิลปะ ดนตรีและกีฬา
- 2.8 การขาด ลา มาสายของนักเรียน

2.1. ผลสัมฤทธิ์ทางการเรียนของผู้เรียน

2.1.1 ผลสัมฤทธิ์ทางการเรียนของผู้เรียนระดับปฐมวัย

ตารางที่ 3 แสดงผลการพัฒนาของผู้เรียน ระดับอนุบาลปีที่ 1 ภาคเรียนที่ 1 ปีการศึกษา 2565

ชั้น	จำนวนนักเรียน (คน)	พัฒนาการด้านต่าง ๆ (ร้อยละ)				สรุปผล (ร้อยละ)
		ด้านร่างกาย	ด้านอารมณ์	ด้านสังคม	ด้านสติปัญญา	
อนุบาลปีที่ 1/1	32	81.25	88.54	86.04	80.43	84.07
อนุบาลปีที่ 1/2	31	79.78	90.92	84.84	83.41	84.74
อนุบาลปีที่ 1/3	30	83.67	96.42	90.11	84.52	88.68
อนุบาลปีที่ 1/4	31	80.97	96.77	87.96	85.94	87.91
อนุบาลปีที่ 1/5	31	81.40	93.43	86.56	82.64	86.01
อนุบาลปีที่ 1/6	25	82.93	92.59	90.80	88.29	88.65
อนุบาลปีที่ 1/7	24	80.97	91.82	91.67	84.13	87.15
รวม	204	81.57	92.93	88.28	84.19	86.74

ที่มา : งานวิชาการปฐมวัย ข้อมูล ณ วันที่ 13 กุมภาพันธ์ 2566

จากตารางที่ 3 พบว่าภาพรวมผู้เรียนระดับปฐมวัย ชั้นอนุบาลปีที่ 1 ภาคเรียนที่ 1 ปีการศึกษา 2565 มีพัฒนาการด้านร่างกาย อารมณ์จิตใจ สังคม และสติปัญญา ปฏิบัติได้คิดเป็นร้อยละ 86.74 ซึ่งแสดงออกมาเป็นกราฟแสดงผลการพัฒนาของผู้เรียน ระดับปฐมวัยปีที่ 1 ดังนี้

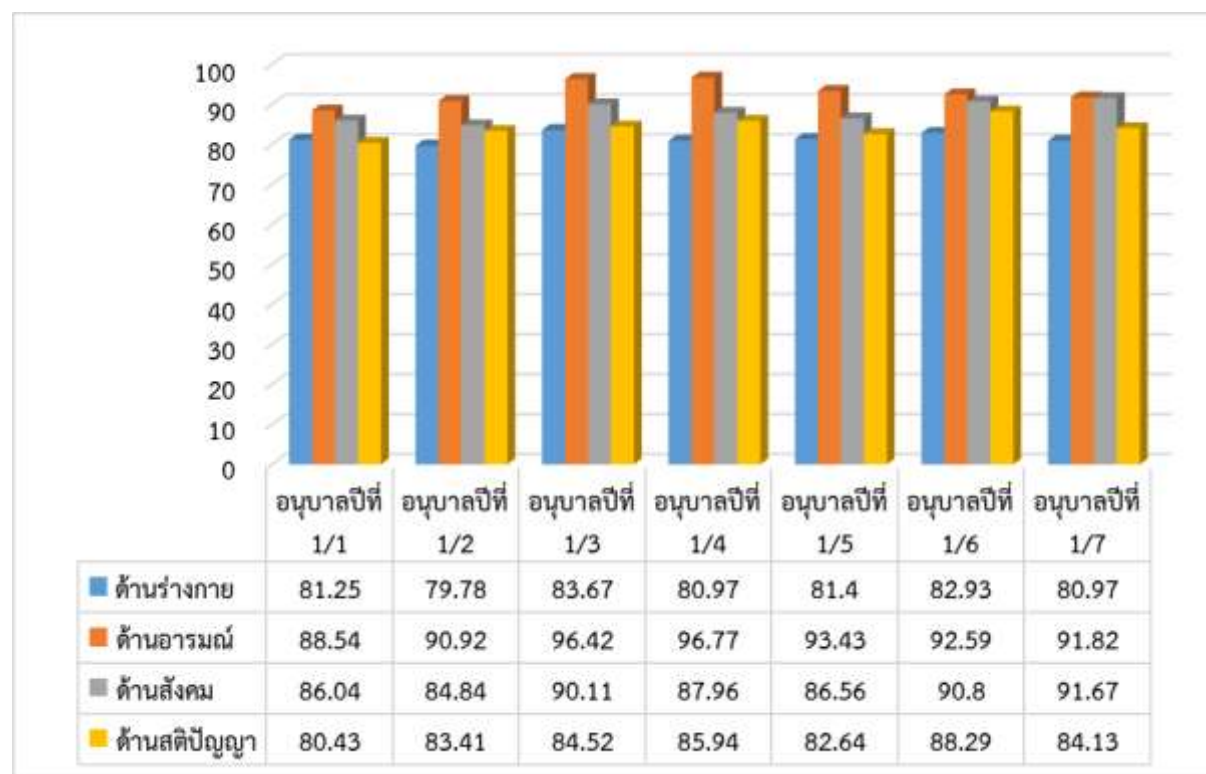

ตารางที่ 4 แสดงผลการพัฒนาของผู้เรียน ระดับอนุบาลปีที่ 2 ภาคเรียนที่ 1 ปีการศึกษา 2565

ชั้น	จำนวนนักเรียน (คน)	พัฒนาการด้านต่าง ๆ (ร้อยละ)				สรุปผล (ร้อยละ)
		ด้านร่างกาย	ด้านอารมณ์	ด้านสังคม	ด้านสติปัญญา	
อนุบาลปีที่ 2/1	35	73.24	92.06	87.33	84.76	84.35
อนุบาลปีที่ 2/2	34	74.12	94.34	85.49	88.31	85.57
อนุบาลปีที่ 2/3	35	75.14	94.81	85.90	88.10	85.99
อนุบาลปีที่ 2/4	33	74.85	95.96	88.69	90.91	87.60
อนุบาลปีที่ 2/5	34	75.10	94.66	85.29	89.85	86.23
อนุบาลปีที่ 2/6	29	76.09	94.25	87.13	87.03	86.13
อนุบาลปีที่ 2/7	29	77.01	97.45	92.53	92.53	89.88
รวม	229	75.08	94.79	87.48	88.78	86.53

ที่มา : งานวิชาการปฐมวัย ข้อมูล ณ วันที่ 13 กุมภาพันธ์ 2566

จากตารางที่ 4 พบว่าภาพรวมผู้เรียนระดับปฐมวัย ชั้นอนุบาลปีที่ 2 ภาคเรียนที่ 1 ปีการศึกษา 2565 มีพัฒนาการด้านร่างกาย อารมณ์จิตใจ สังคม และสติปัญญา ปฏิบัติได้คิดเป็นร้อยละ 86.53 ซึ่งแสดงออกมาเป็นกราฟแสดงผลการพัฒนาของผู้เรียน ระดับปฐมวัยปีที่ 2 ดังนี้

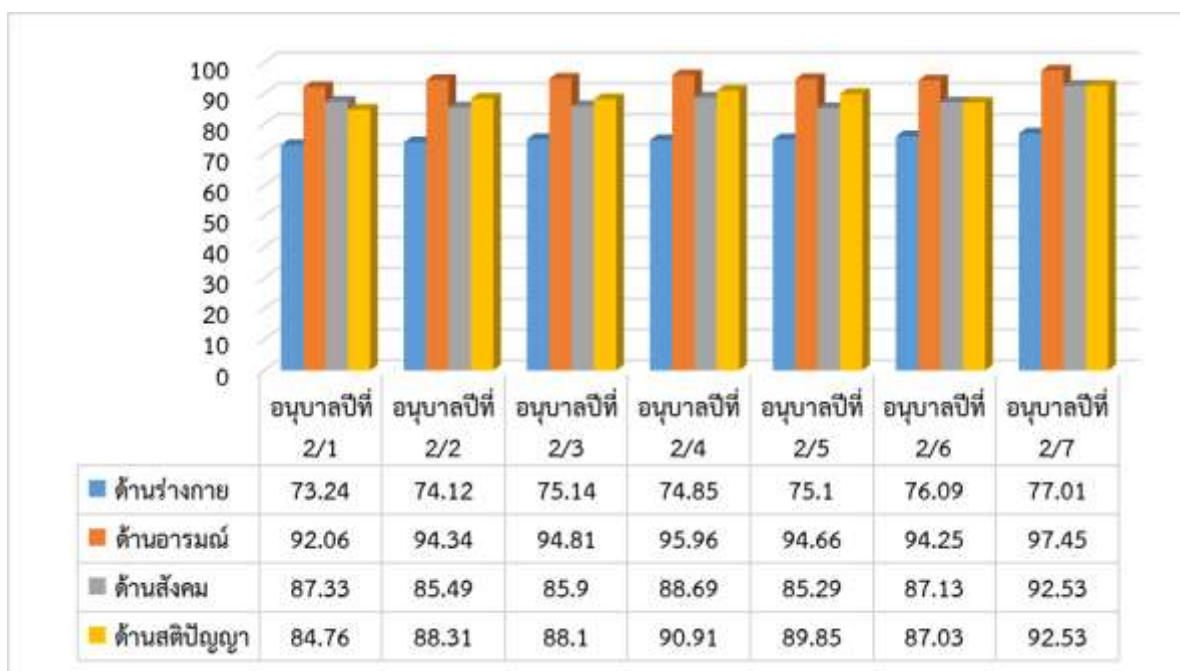

ตารางที่ 5 แสดงผลการพัฒนาของผู้เรียน ระดับอนุบาลปีที่ 3 ภาคเรียนที่ 1 ปีการศึกษา 2565

ชั้น	จำนวนนักเรียน (คน)	พัฒนาการด้านต่าง ๆ (ร้อยละ)				สรุปผล (ร้อยละ)
		ด้านร่างกาย	ด้านอารมณ์	ด้านสังคม	ด้านสติปัญญา	
อนุบาลปีที่ 3/1	43	81.82	97.67	85.89	91.77	89.29
อนุบาลปีที่ 3/2	42	82.25	94.25	90.40	90.17	89.27
อนุบาลปีที่ 3/3	41	81.01	97.56	87.32	89.93	88.95
อนุบาลปีที่ 3/4	43	79.56	91.57	81.40	85.45	84.49
อนุบาลปีที่ 3/5	41	81.67	95.83	81.79	87.49	86.70
อนุบาลปีที่ 3/6	30	83.03	98.75	84.33	92.74	89.71
อนุบาลปีที่ 3/7	30	83.33	99.72	87.00	92.91	90.74
รวม	270	81.81	96.48	85.45	90.07	88.45

ที่มา : งานวิชาการปฐมวัย ข้อมูล ณ วันที่ 13 กุมภาพันธ์ 2566

จากตารางที่ 5 พบว่าภาพรวมผู้เรียนระดับปฐมวัย ชั้นอนุบาลปีที่ 3 ภาคเรียนที่ 1 ปีการศึกษา 2565 มีพัฒนาการด้านร่างกาย อารมณ์จิตใจ สังคม และสติปัญญา ปฏิบัติได้คิดเป็นร้อยละ 88.45 ซึ่งแสดงออกมาเป็นกราฟแสดงผลการพัฒนาของผู้เรียน ระดับปฐมวัยปีที่ 3 ดังนี้

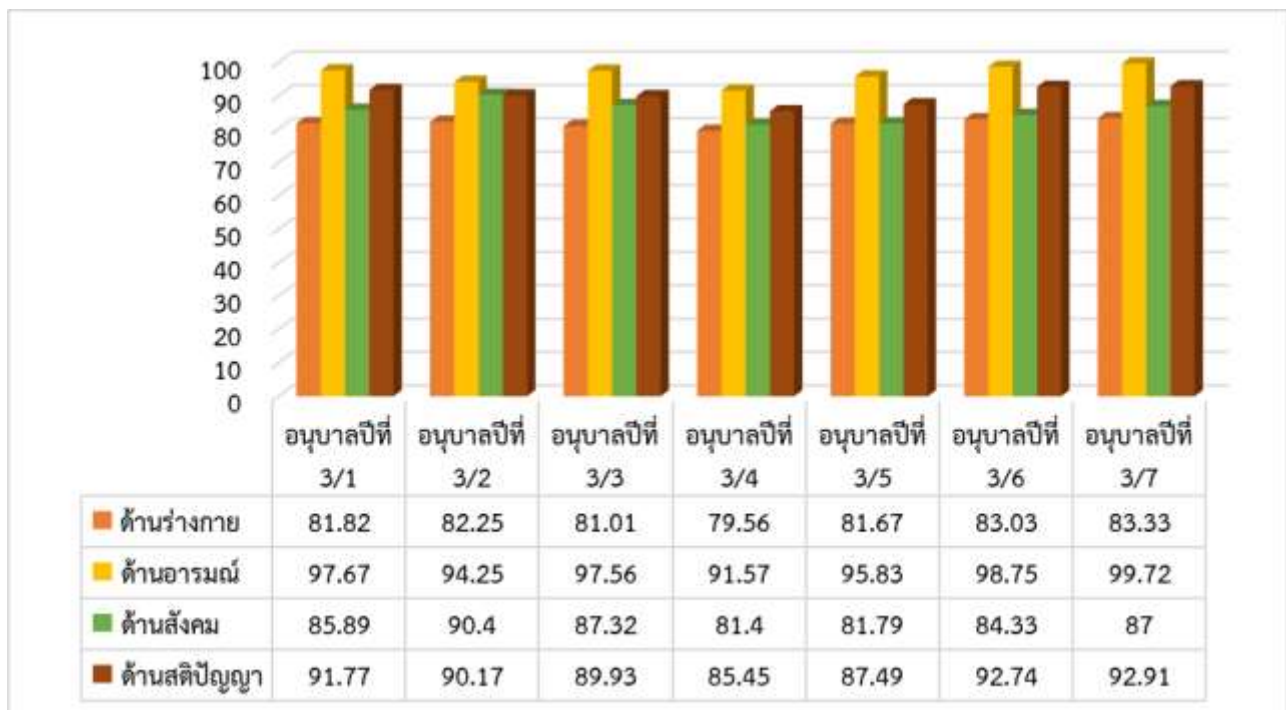

ตารางที่ 6 แสดงผลการพัฒนาของผู้เรียน ระดับอนุบาลปีที่ 1 ภาคเรียนที่ 2 ปีการศึกษา 2565

ชั้น	จำนวนนักเรียน (คน)	พัฒนาการด้านต่าง ๆ (ร้อยละ)				สรุปผล (ร้อยละ)
		ด้านร่างกาย	ด้านอารมณ์	ด้านสังคม	ด้านสติปัญญา	
อนุบาลปีที่ 1/1	32	93.54	98.38	95.21	89.66	94.2
อนุบาลปีที่ 1/2	34	93.82	98.04	96.18	91.04	94.77
อนุบาลปีที่ 1/3	32	93.23	98.84	96.67	93.01	95.44
อนุบาลปีที่ 1/4	32	92.92	97.11	95.31	91.82	94.29
อนุบาลปีที่ 1/5	30	93.00	97.78	96.67	88.65	94.03
อนุบาลปีที่ 1/6	24	96.67	98.77	99.31	97.12	97.97
อนุบาลปีที่ 1/7	25	95.07	97.48	97.47	95.81	96.46
รวม	209	94.03	98.06	96.69	92.44	95.31

ที่มา : งานวิชาการปฐมวัย ข้อมูล ณ วันที่ 29 มีนาคม .2566

จากตารางที่ 6 พบว่าภาพรวมผู้เรียนระดับปฐมวัย ชั้นอนุบาลปีที่ 1 ภาคเรียนที่ 2 ปีการศึกษา 2565 มีพัฒนาการด้านร่างกาย อารมณ์จิตใจ สังคม และสติปัญญา ปฏิบัติได้คิดเป็นร้อยละ 95.31 ซึ่งแสดงออกมาเป็นกราฟแสดงผลการพัฒนาของผู้เรียน ระดับปฐมวัยปีที่ 1 ดังนี้

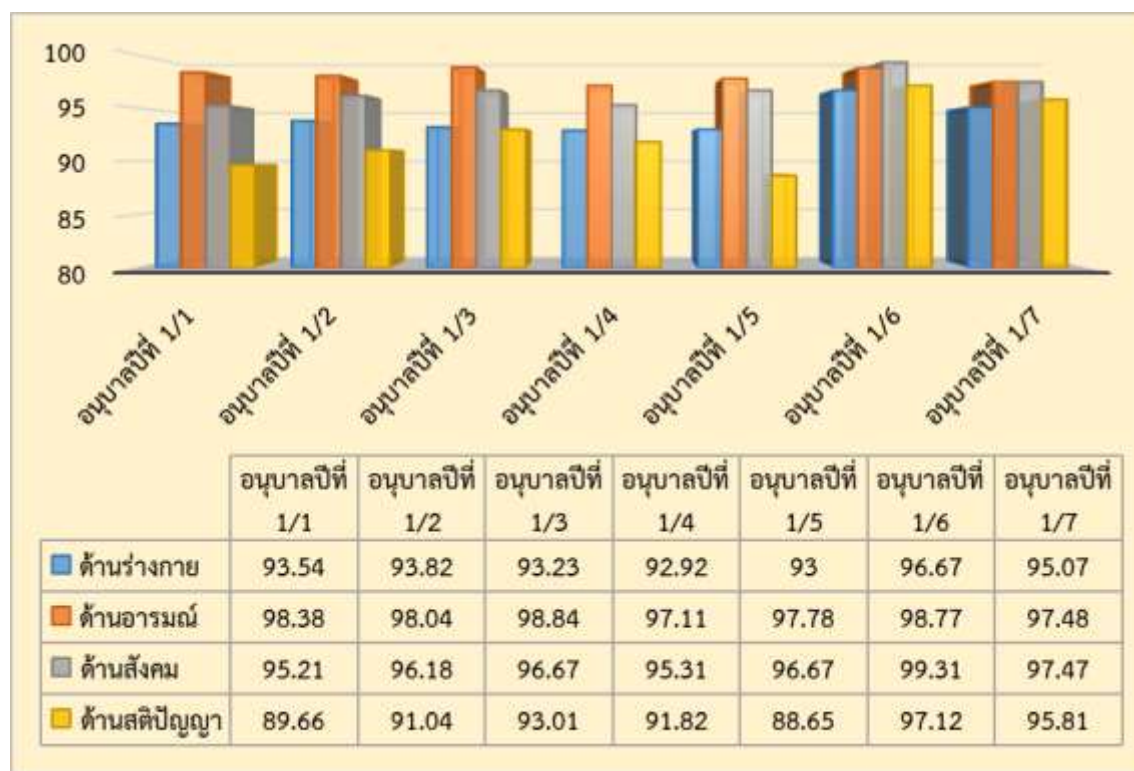

ตารางที่ 7 แสดงผลการพัฒนาของผู้เรียน ระดับอนุบาลปีที่ 2 ภาคเรียนที่ 2 ปีการศึกษา 2565

ชั้น	จำนวนนักเรียน (คน)	พัฒนาการด้านต่าง ๆ (ร้อยละ)				สรุปผล (ร้อยละ)
		ด้านร่างกาย	ด้านอารมณ์	ด้านสังคม	ด้านสติปัญญา	
อนุบาลปีที่ 2/1	33	93.94	98.77	95.35	90.69	94.69
อนุบาลปีที่ 2/2	34	93.04	99.35	97.06	93.14	95.65
อนุบาลปีที่ 2/3	33	92.32	98.99	94.85	91.27	94.36
อนุบาลปีที่ 2/4	33	92.73	98.32	93.43	90.76	93.81
อนุบาลปีที่ 2/5	34	94.41	98.47	95.20	92.58	95.17
อนุบาลปีที่ 2/6	30	93.22	99.51	96.78	91.51	95.26
อนุบาลปีที่ 2/7	30	95.67	99.26	96.67	92.78	96.1
รวม	227	93.62	98.95	95.62	91.82	95.00

ที่มา : งานวิชาการปฐมวัย ข้อมูล ณ วันที่ 29 มีนาคม 2566

จากตารางที่ 7 พบว่าภาพรวมผู้เรียนระดับปฐมวัย ชั้นอนุบาลปีที่ 2 ภาคเรียนที่ 2 ปีการศึกษา 2565 มีพัฒนาการด้านร่างกาย อารมณ์จิตใจ สังคม และสติปัญญา ปฏิบัติได้คิดเป็นร้อยละ 95.00 ซึ่งแสดงออกมาเป็นกราฟแสดงผลการพัฒนาของผู้เรียน ระดับปฐมวัยปีที่ 2 ดังนี้

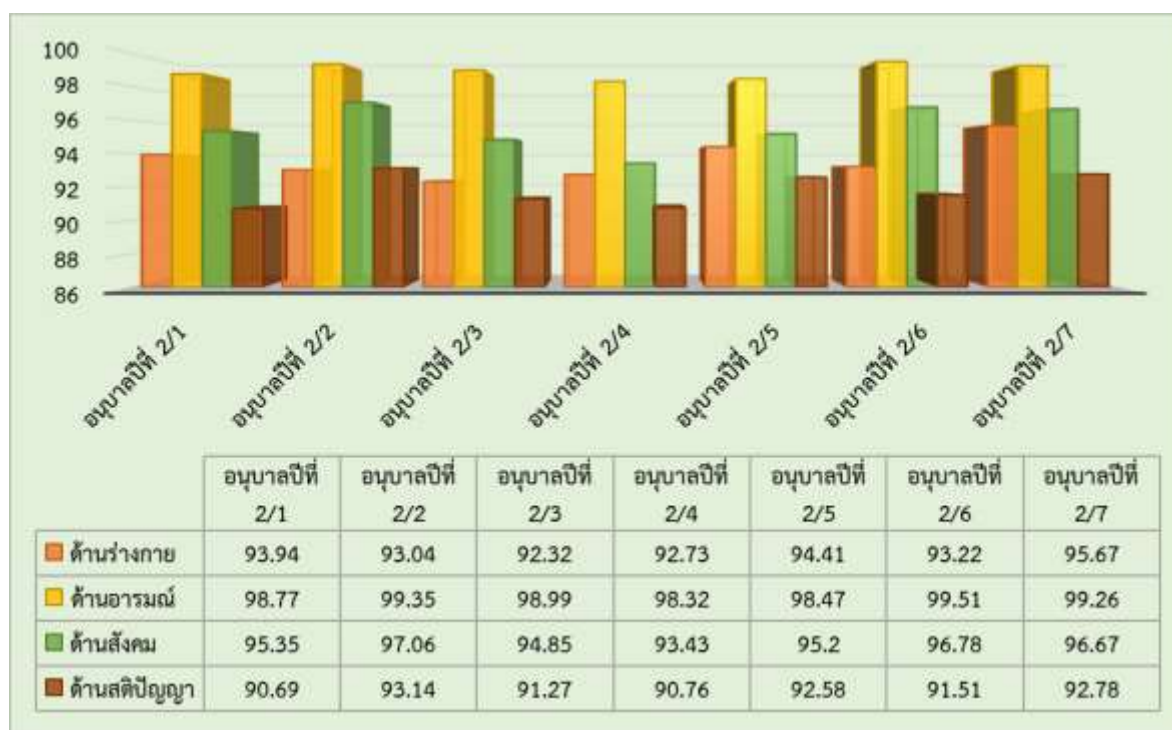

ตารางที่ 8 แสดงผลการพัฒนาของผู้เรียน ระดับอนุบาลปีที่ 3 ภาคเรียนที่ 2 ปีการศึกษา 2565

ชั้น	จำนวนนักเรียน (คน)	พัฒนาการด้านต่าง ๆ (ร้อยละ)				สรุปผล (ร้อยละ)
		ด้านร่างกาย	ด้านอารมณ์	ด้านสังคม	ด้านสติปัญญา	
อนุบาลปีที่ 3/1	43	89.50	99.03	88.29	90.64	91.87
อนุบาลปีที่ 3/2	42	93.72	96.83	92.14	92.55	93.81
อนุบาลปีที่ 3/3	41	92.31	95.33	94.47	89.68	92.95
อนุบาลปีที่ 3/4	43	92.11	95.45	93.64	89.45	92.66
อนุบาลปีที่ 3/5	41	91.06	95.93	88.54	89.24	91.19
อนุบาลปีที่ 3/6	30	89.39	95.14	91.56	90.00	91.52
อนุบาลปีที่ 3/7	30	94.34	98.89	96.22	91.97	95.36
รวม	270	91.78	96.66	92.12	90.50	92.77

ที่มา : งานวิชาการปฐมวัย ข้อมูล ณ วันที่ 4 เมษายน 2564

จากตารางที่ 8 พบว่าภาพรวมเด็กระดับปฐมวัย ชั้นอนุบาลปีที่ 3 ภาคเรียนที่ 2 ปีการศึกษา 2565 มีพัฒนาการด้านร่างกาย อารมณ์จิตใจ สังคม และสติปัญญา ปฏิบัติได้คิดเป็นร้อยละ 92.77 ซึ่งแสดงออกมาเป็นกราฟแสดงผลการพัฒนาของผู้เรียน ระดับปฐมวัยปีที่ 3 ดังนี้

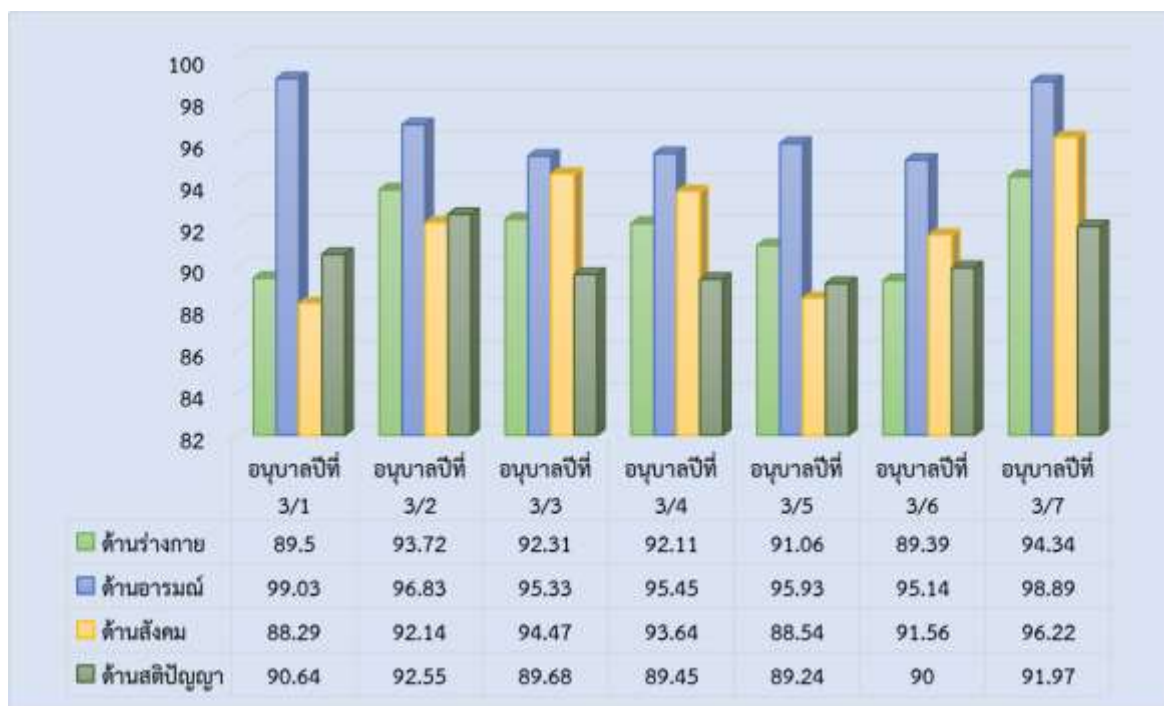

ตารางที่ 9 สรุปภาพรวม ผลการพัฒนาของผู้เรียน 4 ด้าน

พัฒนาการด้าน	อนุบาล 1		อนุบาล 2		อนุบาล 3	
	ภาคเรียนที่ 1	ภาคเรียนที่ 2	ภาคเรียนที่ 1	ภาคเรียนที่ 2	ภาคเรียนที่ 1	ภาคเรียนที่ 2
ด้านร่างกาย	81.57	94.03	75.08	93.62	81.81	91.78
ด้านอารมณ์	92.93	98.06	94.79	98.95	96.48	96.66
ด้านสังคม	88.28	96.69	87.48	95.62	85.45	92.12
ด้านสติปัญญา	84.19	92.44	88.75	91.82	90.07	90.50
รวม	86.74	95.31	86.53	95.00	88.45	92.77
ค่าเฉลี่ยรวม	91.02		90.77		90.61	

จากตารางที่ 9 พบว่า การประเมินผลพัฒนาการ ด้านร่างกาย ด้านอารมณ์ ด้านสังคม และด้านสติปัญญา ในรายด้าน ระดับอนุบาล 1-อนุบาล 3 มีผลการประเมินภาคเรียนที่ 2 สูงกว่าภาคเรียนที่ 1 ในทุกระดับชั้น จะเห็นได้เด็กมีพัฒนาการดีขึ้นตามวัยของเด็ก

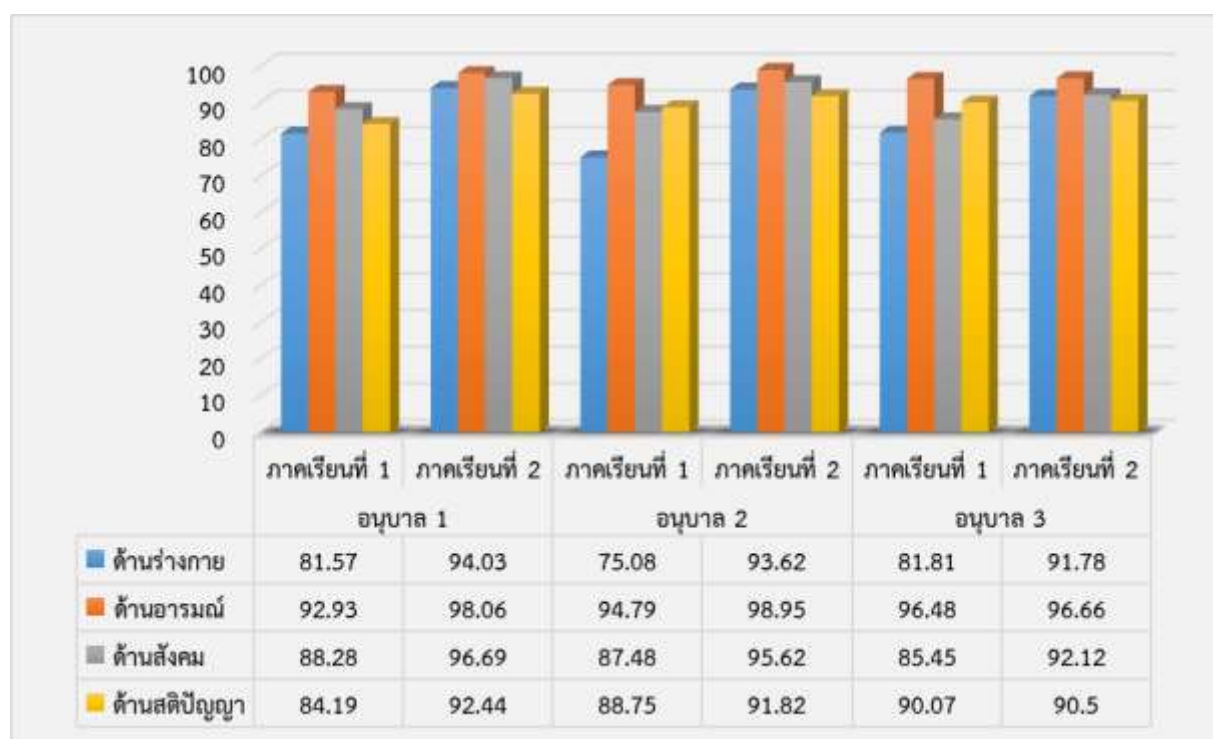

2.1.2 ผลสัมฤทธิ์ทางการเรียนของผู้เรียนแต่ละระดับชั้นตามสาระการเรียนรู้ (รายวิชาพื้นฐาน)
ประจำปีการศึกษา 2565

ตารางที่ 10 แสดงค่าร้อยละของจำนวนผู้เรียนที่ได้เกรด 2.5 -4 จำแนกตามระดับชั้นและสาระการเรียนรู้ (รายวิชาพื้นฐาน) ระดับช่วงชั้นที่ (ชั้น ป.1 – ป.3) ปีการศึกษา 2565

วิชา	ระดับผลการเรียน									ค่าเฉลี่ยรวม
	ป.1			ป.2			ป.3			
	จำนวน	จำนวนนักเรียนที่มีผลการเรียนระดับ 2.5 ขึ้นไป	ร้อยละ	จำนวน	จำนวนนักเรียนที่มีผลการเรียนระดับ 2.5 ขึ้นไป	ร้อยละ	จำนวน	จำนวนนักเรียนที่มีผลการเรียนระดับ 2.5 ขึ้นไป	ร้อยละ	
ภาษาไทย	300	298	99.33	294	287	97.62	302	296	98.01	98.32
คณิตศาสตร์	300	296	98.67	294	288	97.96	302	260	86.09	94.24
วิทยาศาสตร์และเทคโนโลยี	300	299	99.67	294	283	96.26	302	249	82.45	92.79
สังคมศึกษา ศาสนาและวัฒนธรรม	300	299	99.67	294	288	97.96	302	269	89.07	95.57
ประวัติศาสตร์	300	300	100.00	294	293	99.66	302	291	96.36	98.67
สุขศึกษาและพลศึกษา	300	300	100.00	294	292	99.32	302	301	99.67	99.66
ศิลปะ	300	300	100.00	294	294	100.00	302	302	100.00	100.00
การทำงานอาชีพ	300	300	100.00	294	294	100.00	302	302	100.00	100.00
ภาษาต่างประเทศ	300	298	99.33	294	288	97.96	302	297	98.34	98.55
ค่าเฉลี่ยทุกรายวิชาคิดเป็น (ร้อยละ)			99.63			98.53			94.44	97.53

จากตารางที่ 10 แสดงค่าร้อยละของจำนวนผู้เรียนที่ได้เกรด 2.5-4 จำแนกตามระดับชั้นและสาระการเรียนรู้ (รายวิชาพื้นฐาน) ระดับช่วงชั้นที่ 1 (ชั้นป.1-ป.3) ปีการศึกษา 2564 พบว่านักเรียนระดับชั้นประถมศึกษาปีที่ 1-3 ซึ่งเรียนตามหลักสูตรการศึกษาขั้นพื้นฐาน พ.ศ. 2551 ระดับชั้นที่มีค่าเฉลี่ยร้อยละของคะแนนรวมทุกวิชาสูงสุด คือ ระดับชั้นประถมศึกษาปีที่ 1 มีค่าเฉลี่ยร้อยละของคะแนนรวมสูงสุดที่สุด คือ ร้อยละ 99.63 รองลงมา คือ ชั้นประถมศึกษาปีที่ 2 ร้อยละ 98.53 ส่วนระดับชั้นที่มีค่าเฉลี่ยร้อยละต่ำที่สุด คือระดับชั้นประถมศึกษาปีที่ 3 ร้อยละ 94.44 ซึ่งแสดงออกมาเป็นกราฟแสดงจำนวน(คน)ของระดับชั้นที่ได้คะแนนรวมทุกวิชาสูงสุด ดังนี้

กราฟแสดงจำนวน(คน)ของ ระดับชั้นที่ได้คะแนนรวมทุกวิชา

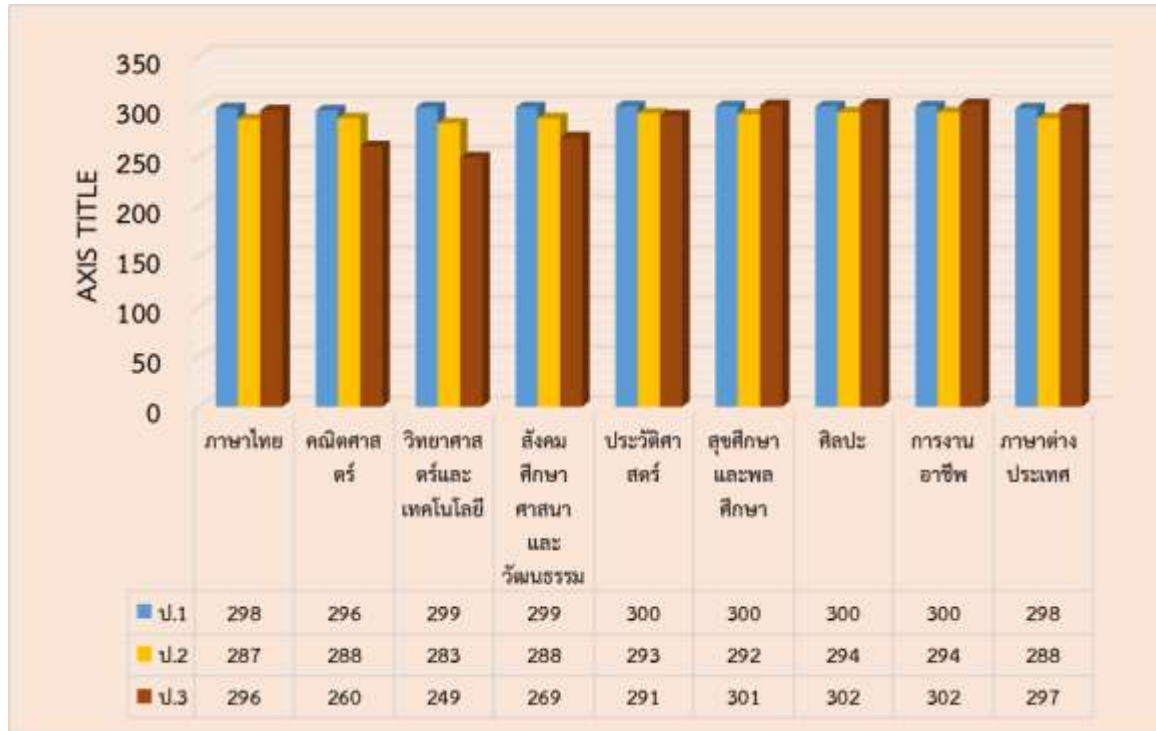

เมื่อพิจารณาเป็นรายวิชา วิชาการงานอาชีพ และศิลปะ มีค่าเฉลี่ยร้อยละสูงสุด คือ 100.00 รองลงมา คือ วิชาสุขศึกษาและพลศึกษา มีค่าเฉลี่ยร้อยละ 99.66 และรายวิชาวิทยาศาสตร์และเทคโนโลยี มีค่าร้อยละต่ำที่สุดคือ 92.79 ซึ่งแสดงออกมาเป็นกราฟค่าเฉลี่ยร้อยละทุกรายวิชา ดังนี้

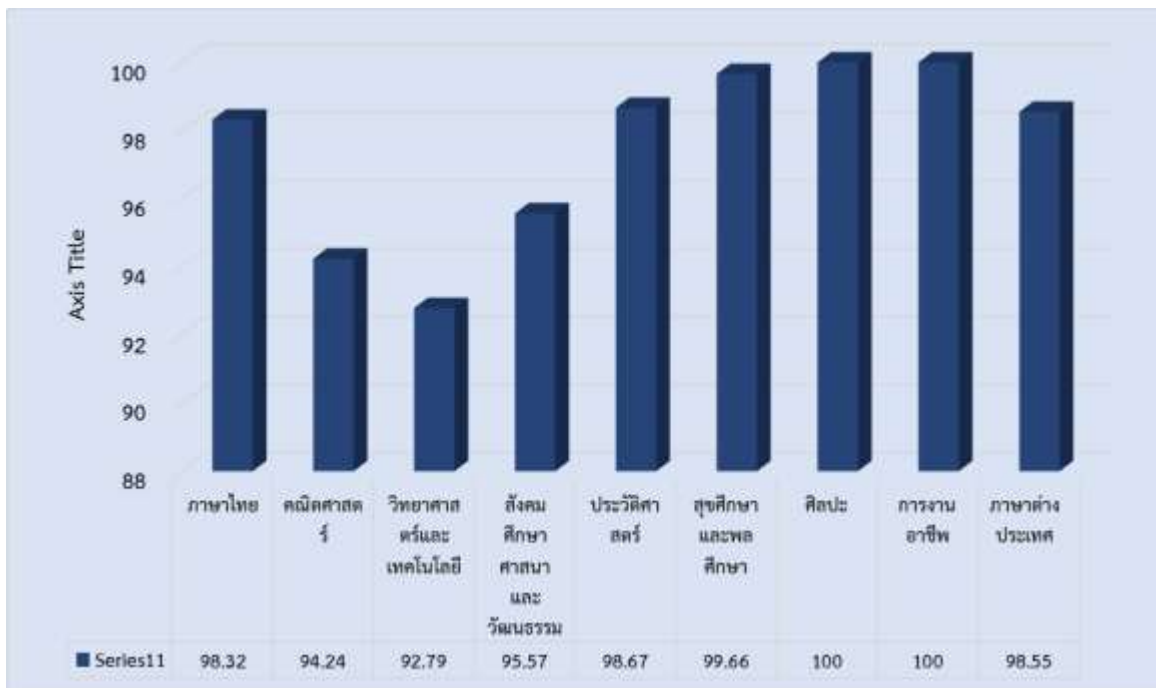

ตารางที่ 11 แสดงค่าร้อยละของจำนวนผู้เรียนที่ได้เกรด 2.5-4 จำแนกตามระดับชั้นและสาระการเรียนรู้ (รายวิชาพื้นฐาน) ระดับช่วงชั้นที่ (ชั้น ป.4 - ป.6) ปีการศึกษา 2565

วิชา	ระดับผลการเรียน									ค่าเฉลี่ยรวม
	ป.4			ป.5			ป.6			
	จำนวน	จำนวนนักเรียนที่มีผลการเรียนระดับ 2.5 ขึ้นไป	ร้อยละ	จำนวน	จำนวนนักเรียนที่มีผลการเรียนระดับ 2.5 ขึ้นไป	ร้อยละ	จำนวน	จำนวนนักเรียนที่มีผลการเรียนระดับ 2.5 ขึ้นไป	ร้อยละ	
ภาษาไทย	314	289	92.04	273	231	84.62	285	250	87.72	88.12
คณิตศาสตร์	314	291	92.68	273	241	88.28	285	232	81.40	87.45
วิทยาศาสตร์และเทคโนโลยี	314	275	87.58	273	256	93.77	285	247	86.67	89.34
สังคมศึกษา ศาสนา และวัฒนธรรม	314	255	81.21	273	263	96.34	285	244	85.61	87.72
ประวัติศาสตร์	314	243	77.39	273	258	94.51	285	234	82.11	84.67
สุขศึกษาและพลศึกษา	314	313	99.68	273	269	98.53	285	281	98.60	98.94
ศิลปะ	314	314	100.00	273	273	100.00	285	284	99.65	99.88
การงานอาชีพ	314	314	100.00	273	273	100.00	285	284	99.65	99.88
ภาษาต่างประเทศ	314	240	76.43	273	273	100.00	285	229	80.35	85.59
ค่าเฉลี่ยทุกรายวิชา คิดเป็น (ร้อยละ)			89.67			95.12			89.08	91.29

ที่มา : งานวัดและประเมินผล ข้อมูล ณ วันที่ 8 เดือน เมษายน พ.ศ.2565

จากตารางที่ 11 แสดงค่าร้อยละของจำนวนผู้เรียนที่ได้เกรด 2.5-4 จำแนกตามระดับชั้นและสาระการเรียนรู้ (รายวิชาพื้นฐาน) ระดับช่วงชั้นที่ 2 (ชั้นป.4-ป.6) ปีการศึกษา 2565 พบว่านักเรียนระดับชั้นประถมศึกษาปีที่ 4-6 ซึ่งเรียนตามหลักสูตรการศึกษาขั้นพื้นฐาน พ.ศ. 2551 ระดับชั้นที่มีค่าเฉลี่ยร้อยละของคะแนนรวมทุกวิชาสูงสุด คือระดับชั้นประถมศึกษาปีที่ 5 มีค่าเฉลี่ยร้อยละของคะแนนรวมสูงสุดที่สุด คือ ร้อยละ 95.12 รองลงมา คือชั้น ประถมศึกษาปีที่ 4 ร้อยละ 89.67 ส่วนระดับชั้นที่มีค่าเฉลี่ยร้อยละต่ำที่สุด คือระดับชั้นประถมศึกษาปีที่ 6 ร้อยละ 89.08 ซึ่งแสดงออกมาเป็นกราฟแสดงค่าร้อยละของ ระดับชั้นที่ได้คะแนนรวมทุกวิชาสูงสุด ดังนี้

กราฟแสดงจำนวน(คน)ของ ระดับชั้นที่ได้คะแนนรวมทุกวิชา

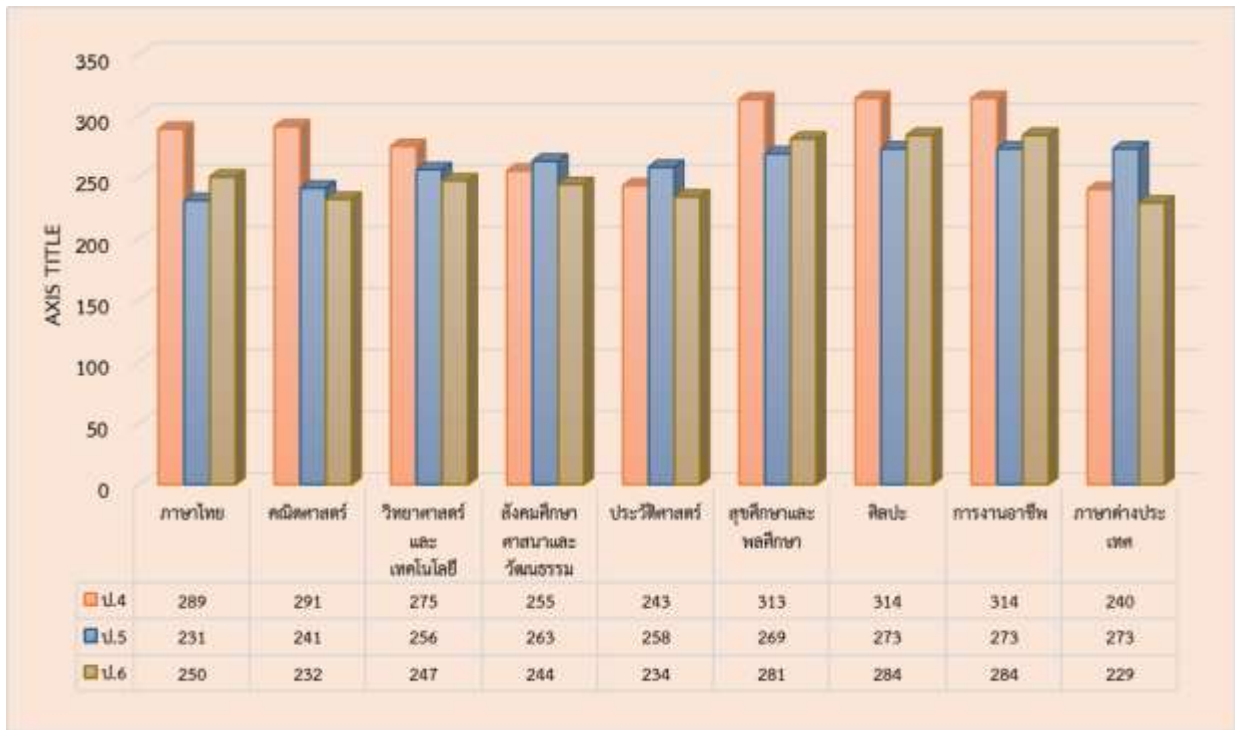

เมื่อพิจารณาเป็นรายวิชา วิชาการงานอาชีพ และวิชาศิลปะ มีค่าเฉลี่ยร้อยละสูงสุด คือ 99.88 รองลงมา คือ วิชาสุขศึกษาและพลศึกษา มีค่าเฉลี่ยร้อยละ 98.94 และรายวิชาประวัติศาสตร์ มีค่าร้อยละต่ำที่สุดคือ 84.67 ซึ่งแสดงออกมาเป็นกราฟค่าเฉลี่ยร้อยละทุกรายวิชา ดังนี้

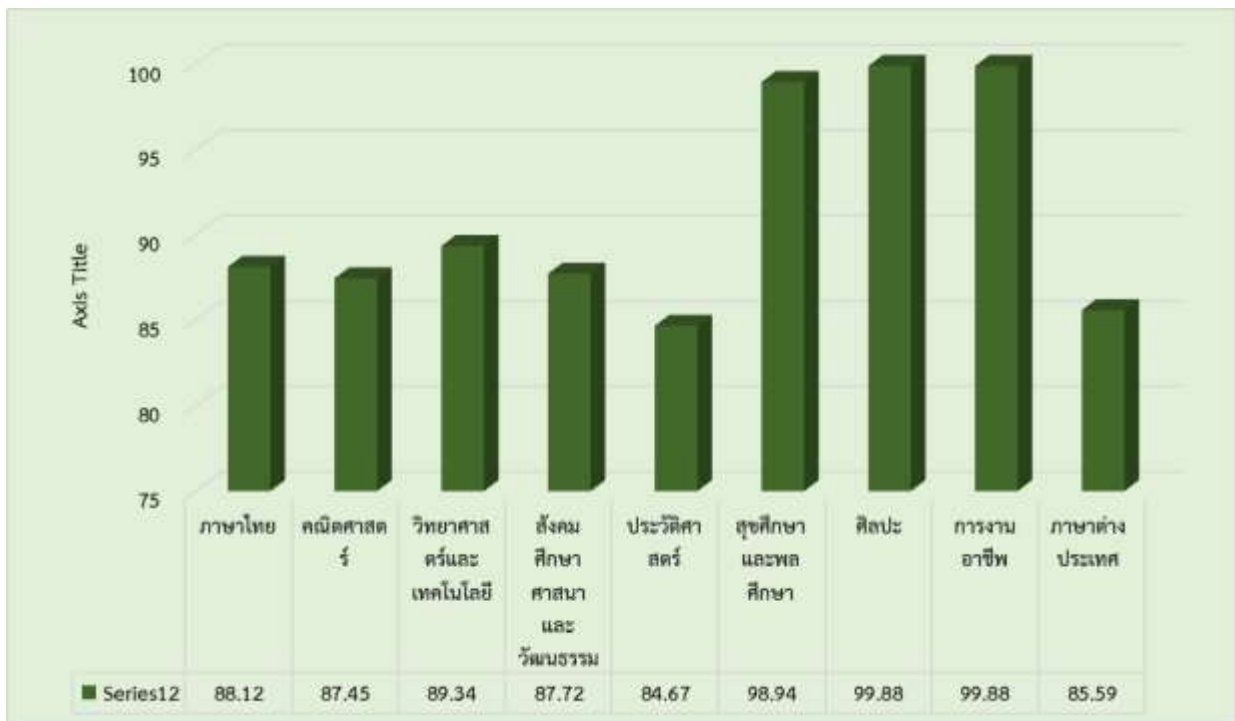

(รายวิชาพื้นฐาน) ระดับช่วงชั้นที่ 1 - 2 (ชั้น ป.1 - ป.6) ปีการศึกษา 2564-2565

วิชา	ปีการศึกษา 2564	ปีการศึกษา 2565
	ค่าเฉลี่ยแต่ละรายวิชาคิดเป็น (ร้อยละ)	ค่าเฉลี่ยแต่ละรายวิชาคิดเป็น (ร้อยละ)
ภาษาไทย	90.38	93.22
คณิตศาสตร์	90.21	90.85
วิทยาศาสตร์และเทคโนโลยี	85.79	91.07
สังคมศึกษา ศาสนาและวัฒนธรรม	87.70	91.64
ประวัติศาสตร์	87.41	91.67
สุขศึกษาและพลศึกษา	92.85	99.30
ศิลปะ	99.33	99.94
การงานอาชีพและเทคโนโลยี	99.83	99.94
ภาษาต่างประเทศ	89.22	92.07
ค่าเฉลี่ยทุกรายวิชาคิดเป็น (ร้อยละ)	91.41	94.41

ที่มา : งานวัดและประเมินผล ข้อมูล ณ วันที่ 28 เดือน มีนาคม พ.ศ.2566

กราฟสถิติเปรียบเทียบปีการศึกษา 2564 - 2565

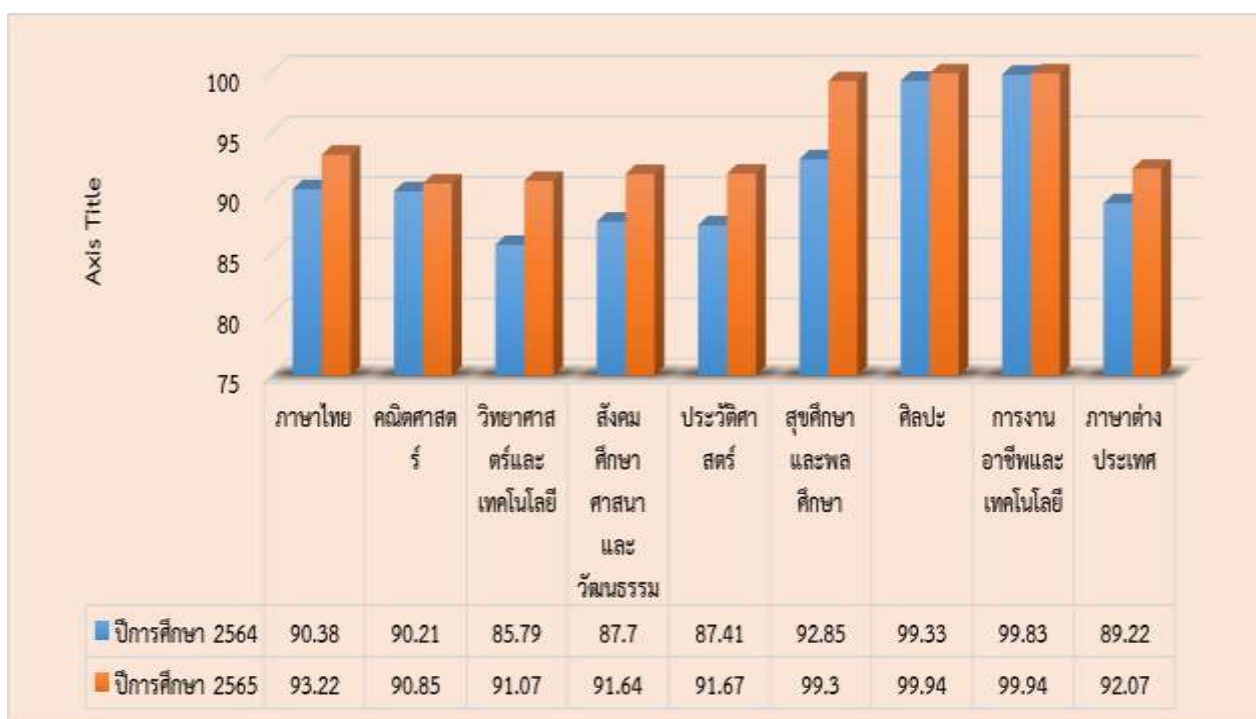

ตารางที่ 13 แสดงค่าร้อยละของจำนวนผู้เรียนที่ได้เกรด 2.5 – 4 จำแนกตามระดับชั้นและสาระการเรียนรู้ (รายวิชาพื้นฐาน) ช่วงชั้นที่ 3 ชั้น (ม.1 – ม.3) ภาคเรียนที่ 1 ปีการศึกษา 2565

กลุ่มสาระการเรียนรู้/รายวิชา	ม.1			ม.2			ม.3			ค่าเฉลี่ยแต่ละรายวิชา คิดเป็น (ร้อยละ)
	จำนวนเต็ม	น.ร.ผล การเรียน 2.5 ขึ้นไป	ร้อยละ	จำนวนเต็ม	น.ร.ผล การเรียน 2.5 ขึ้นไป	ร้อยละ	จำนวนเต็ม	น.ร.ผล การเรียน 2.5 ขึ้นไป	ร้อยละ	
ภาษาไทย	259	196	75.68	278	198	71.22	253	160	63.24	70.05
คณิตศาสตร์	259	131	50.58	278	127	45.68	253	122	48.22	48.16
วิทยาศาสตร์และเทคโนโลยี	259	224	86.49	278	197	70.86	253	109	43.08	66.81
สังคมศึกษา ศาสนา และวัฒนธรรม	259	199	76.83	278	228	82.01	253	205	81.03	79.96
ประวัติศาสตร์	259	200	77.22	278	208	74.82	253	166	65.61	72.55
สุขศึกษาและพลศึกษา	259	228	88.03	278	275	98.92	253	215	84.98	90.64
ศิลปะ	259	259	100.00	278	262	94.24	253	247	97.63	97.29
การงานอาชีพ	259	235	90.73	278	270	97.12	253	224	88.54	92.13
ภาษาต่างประเทศ	259	181	69.88	278	277	99.64	253	226	89.33	86.28
ค่าเฉลี่ยทุกรายวิชา คิดเป็น (ร้อยละ)			79.49			81.61			73.52	78.21

ที่มา : งานวัดและประเมินผล ข้อมูล ณ วันที่ 16 เดือน กุมภาพันธ์ พ.ศ.2566

จากตารางที่ 13 แสดงค่าร้อยละของจำนวนผู้เรียนที่ได้เกรด 2.5-4 จำแนกตามระดับชั้นและสาระการเรียนรู้ (รายวิชาพื้นฐาน) ช่วงชั้นที่ 3 ชั้น (ม.1-ม.3) ภาคเรียนที่ 1 ปีการศึกษา 2565 พบว่านักเรียนระดับชั้นมัธยมศึกษาปีที่ 1-3 ซึ่งเรียนตามหลักสูตรการศึกษาขั้นพื้นฐาน พ.ศ. 2551 ระดับชั้นที่มีค่าเฉลี่ยร้อยละของคะแนนรวมทุกวิชาสูงสุด คือระดับชั้น ม.2 มีค่าเฉลี่ยร้อยละของคะแนนรวมสูงที่สุด คือ ร้อยละ 81.61 รองลงมา คือ ชั้น ม.1 ร้อยละ 79.49 ส่วนระดับชั้นที่มีค่าเฉลี่ยร้อยละต่ำที่สุด คือ ม.3 ร้อยละ 73.52 ซึ่งแสดงออกมาเป็นกราฟค่าร้อยละของ ระดับชั้นที่ได้คะแนนรวมทุกวิชาสูงสุด ดังนี้

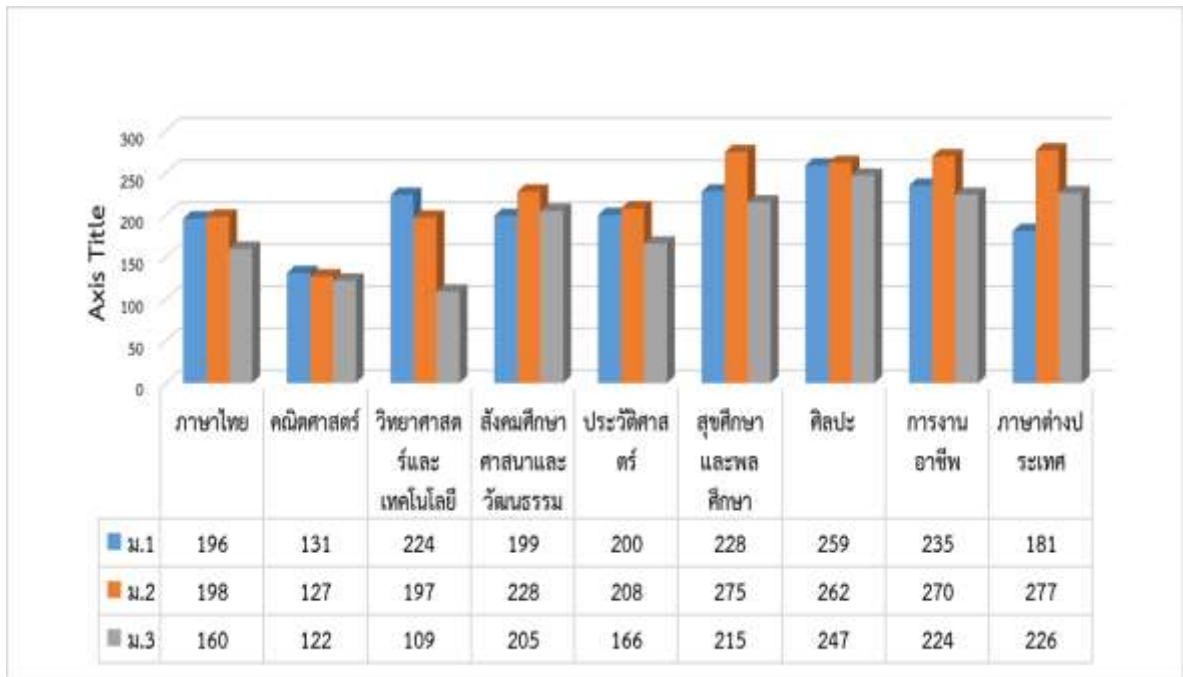

เมื่อพิจารณาเป็นรายวิชา วิชา ศิลปะ มีค่าเฉลี่ยร้อยละสูงที่สุด คือ 97.29 รองลงมา คือ วิชาการงานอาชีพ มีค่าเฉลี่ยร้อยละ 92.13 และรายวิชา คณิตศาสตร์ มีค่าร้อยละต่ำที่สุดคือ 48.16 ซึ่งแสดงออกมาเป็นกราฟค่าเฉลี่ยร้อยละทุกรายวิชา ดังนี้



ตารางที่ 14 แสดงค่าร้อยละของจำนวนผู้เรียนที่ได้เกรด 2.5 – 4 จำแนกตามระดับชั้นและสาระการเรียนรู้ (รายวิชาพื้นฐาน) ช่วงชั้นที่ 4 ชั้น (ม.4 – ม.6) ภาคเรียนที่ 1 ปีการศึกษา 2565

กลุ่มสาระการเรียนรู้/รายวิชา	ม.4			ม.5			ม.6			ค่าเฉลี่ยแต่ละรายวิชา คิดเป็น (ร้อยละ)
	จำนวนเต็ม	น.ร.ผล การเรียน 2.5 ชั้น ไป	ร้อยละ	จำนวนเต็ม	น.ร.ผล การเรียน 2.5 ชั้น ไป	ร้อยละ	จำนวนเต็ม	น.ร.ผล การเรียน 2.5 ชั้น ไป	ร้อยละ	
ภาษาไทย	255	180	70.59	226	220	97.35	252	145	76.59	81.51
คณิตศาสตร์	255	188	73.73	226	218	96.46	252	226	96.83	89.00
วิทยาศาสตร์และเทคโนโลยี	255	228	89.41	226	206	91.15	252	205	90.87	90.48
สังคมศึกษา ศาสนาและวัฒนธรรม	255	232	90.98	226	220	97.35	252	198	93.65	93.99
ประวัติศาสตร์	255	224	87.84	226	186	82.30	-	-	-	56.71
สุขศึกษาและพลศึกษา	255	251	98.43	226	223	98.67	252	236	98.02	98.37
ศิลปะ	255	221	86.67	226	203	89.82	252	243	98.81	91.77
การงานอาชีพ	255	237	92.94	226	220	97.35	252	236	98.02	96.10
ภาษาต่างประเทศ	255	224	87.84	226	180	79.65	252	160	70.24	79.24
ค่าเฉลี่ยทุกรายวิชา คิดเป็น (ร้อยละ)			86.49			92.23			90.38	89.70

ที่มา : งานวัดและประเมินผล ข้อมูล ณ วันที่ 16 เดือน กุมภาพันธ์ พ.ศ.2566

จากตารางที่ 14 แสดงค่าร้อยละของจำนวนผู้เรียนที่ได้เกรด 2.5-4 จำแนกตามระดับชั้นและสาระการเรียนรู้ (รายวิชาพื้นฐาน) ช่วงชั้นที่ 4 ชั้น (ม.4 –ม.6) ภาคเรียนที่ 1 ปีการศึกษา 2565 พบว่านักเรียนระดับชั้นมัธยมศึกษาปีที่ 4-6 ซึ่งเรียนตามหลักสูตรการศึกษาขั้นพื้นฐาน พ.ศ. 2551 ระดับชั้นที่มีค่าเฉลี่ยร้อยละของคะแนนรวมทุกวิชาสูงสุด คือระดับชั้น ม.5 มีค่าเฉลี่ยร้อยละของคะแนนรวมสูงที่สุด คือ ร้อยละ 92.23 รองลงมา คือ ชั้น ม.6 ร้อยละ 90.38 ส่วนระดับชั้นที่มีค่าเฉลี่ยร้อยละต่ำที่สุด คือ ม.4 ร้อยละ 86.49 ซึ่งแสดงออกมาเป็นกราฟค่าร้อยละของ ระดับชั้นที่ได้คะแนนรวมทุกวิชาสูงสุด ดังนี้

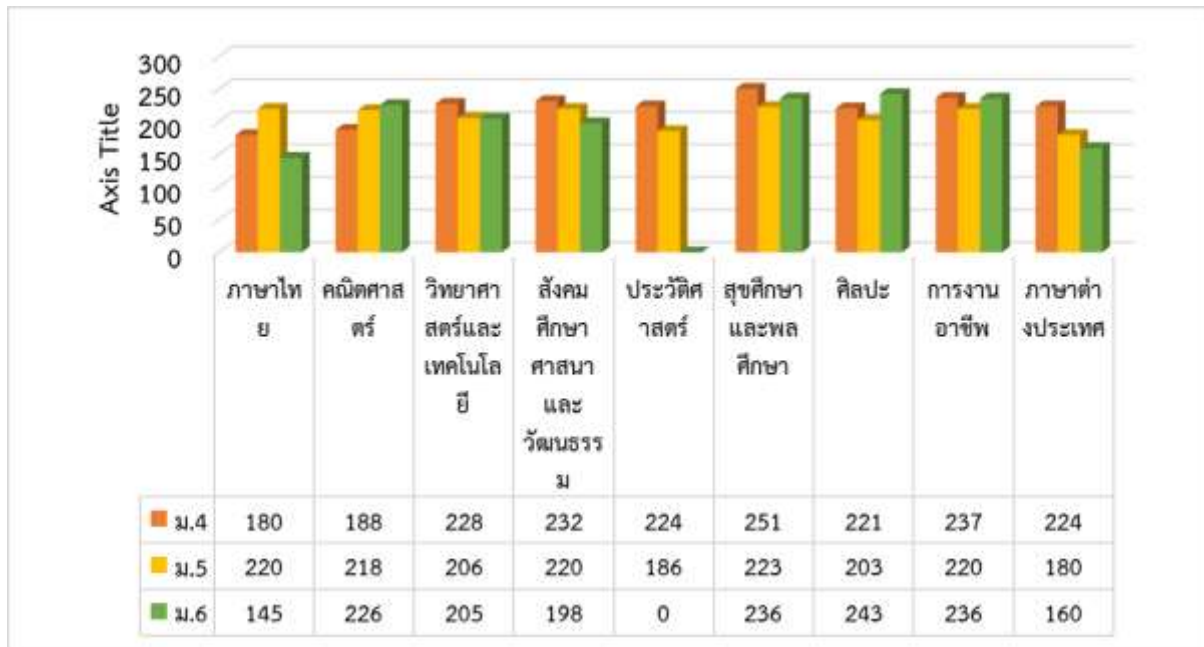

เมื่อพิจารณาเป็นรายวิชา วิชา สุขศึกษาและพลศึกษา มีค่าเฉลี่ยร้อยละสูงสุด คือ 98.37 รองลงมา คือ วิชา การงานอาชีพ มีค่าเฉลี่ยร้อยละ 96.10 และรายวิชา ภาษาต่างประเทศ มีค่าร้อยละต่ำที่สุดคือ 56.71 ซึ่งแสดงออกมาเป็นกราฟค่าเฉลี่ยร้อยละทุกรายวิชา ดังนี้

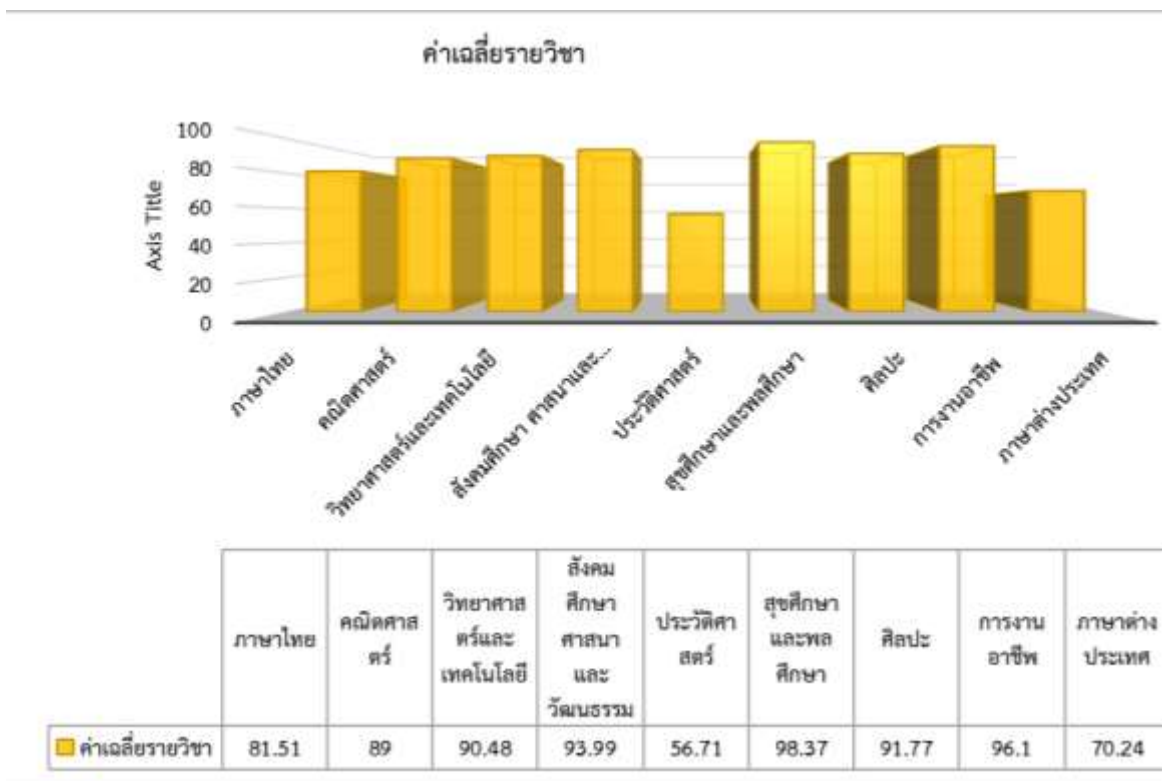

ตารางที่ 15 แสดงค่าร้อยละของจำนวนผู้เรียนที่ได้เกรด 2.5 – 4 จำแนกตามระดับชั้นและสาระการเรียนรู้ (รายวิชาพื้นฐาน) ช่วงชั้นที่ 3 ชั้น (ม.1 – ม.3) ภาคเรียนที่ 2 ปีการศึกษา 2565

กลุ่มสาระการเรียนรู้/รายวิชา	ม.1			ม.2			ม.3			ค่าเฉลี่ยแต่ละรายวิชา คิดเป็น (ร้อยละ)
	จำนวนเต็ม	น.ร.ผล การเรียน 2.5 ชั้น ไป	ร้อยละ	จำนวนเต็ม	น.ร.ผล การเรียน 2.5 ชั้น ไป	ร้อยละ	จำนวนเต็ม	น.ร.ผล การเรียน 2.5 ชั้น ไป	ร้อยละ	
ภาษาไทย	263	209	79.47	279	186	66.67	253	232	91.70	79.28
คณิตศาสตร์	263	137	52.09	279	131	46.95	253	117	46.25	48.43
วิทยาศาสตร์และเทคโนโลยี	263	239	90.87	279	214	76.70	253	146	57.71	75.09
สังคมศึกษา ศาสนา และวัฒนธรรม	263	159	60.46	279	192	68.82	253	190	75.10	68.12
ประวัติศาสตร์	263	161	61.22	279	159	56.99	253	175	69.17	62.46
สุขศึกษาและพลศึกษา	263	247	93.92	279	271	97.13	253	252	99.60	96.88
ศิลปะ	263	229	87.07	279	268	96.06	253	237	93.68	92.27
การงานอาชีพ	263	221	84.03	279	247	88.53	253	225	88.93	87.16
ภาษาต่างประเทศ	263	217	82.51	279	213	76.34	253	223	88.14	82.33
ค่าเฉลี่ยทุกรายวิชา คิดเป็น (ร้อยละ)			76.85			74.91			78.92	76.89

ที่มา : งานวัดและประเมินผล ข้อมูล ณ วันที่ 5 เดือน เมษายน พ.ศ.2566

จากตารางที่ 15 แสดงค่าร้อยละของจำนวนผู้เรียนที่ได้เกรด 2.5-4 จำแนกตามระดับชั้นและสาระการเรียนรู้ (รายวิชาพื้นฐาน) ช่วงชั้นที่ 3 ชั้น (ม.1-ม.3) ภาคเรียนที่ 2 ปีการศึกษา 2566 พบว่านักเรียนระดับชั้นมัธยมศึกษาปีที่ 1-3 ซึ่งเรียนตามหลักสูตรการศึกษาขั้นพื้นฐาน พ.ศ. 2551 ระดับชั้นที่มีค่าเฉลี่ยร้อยละของคะแนนรวมทุกวิชาสูงสุด คือระดับชั้น ม.3 มีค่าเฉลี่ยร้อยละของคะแนนรวมสูงสุดที่สุด คือ ร้อยละ 78.92 รองลงมาคือชั้น ม.1 ร้อยละ 76.85 ส่วนระดับชั้นที่มีค่าเฉลี่ยร้อยละต่ำที่สุด คือ ม.2 ร้อยละ 74.91 ซึ่งแสดงออกมาเป็นกราฟค่าร้อยละของ ระดับชั้นที่ได้คะแนนรวมทุกวิชาสูงสุด ดังนี้

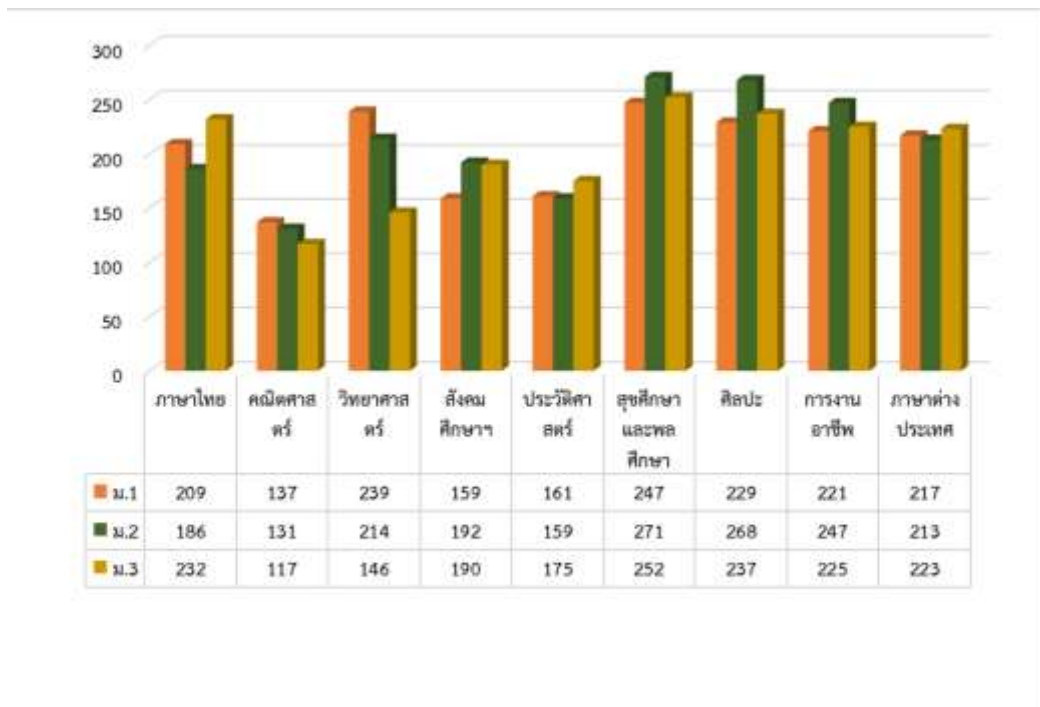

เมื่อพิจารณาเป็นรายวิชา วิชา สุขศึกษาและพลศึกษา มีค่าเฉลี่ยร้อยละสูงสุด คือ 96.88 รองลงมา คือ วิชาศิลปะ มีค่าเฉลี่ยร้อยละ 92.27 และรายวิชา คณิตศาสตร์ มีค่าร้อยละต่ำที่สุดคือ 48.43 ซึ่งแสดงออกมาเป็นกราฟค่าเฉลี่ยร้อยละทุกรายวิชา ดังนี้

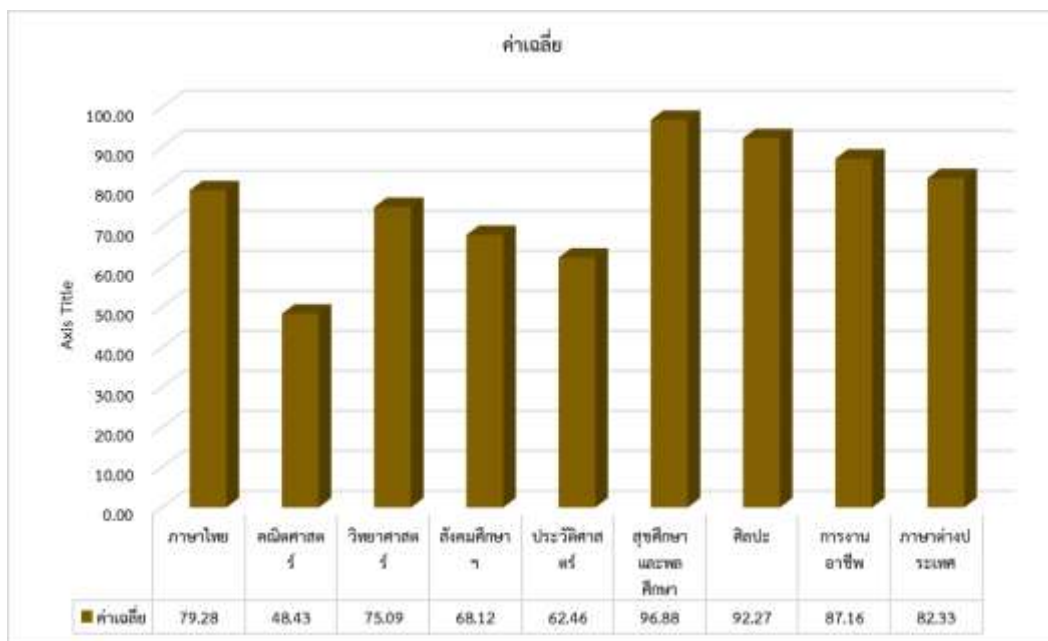

ตารางที่ 16 แสดงค่าร้อยละของจำนวนผู้เรียนที่ได้เกรด 2.5 – 4 จำแนกตามระดับชั้นและสาระการเรียนรู้ (รายวิชาพื้นฐาน) ช่วงชั้นที่ 4 ชั้น (ม.4 – ม.6) ภาคเรียนที่ 2 ปีการศึกษา 2565

กลุ่มสาระการเรียนรู้/รายวิชา	ม.4			ม.5			ม.6			ค่าเฉลี่ยแต่ละรายวิชา คิดเป็น (ร้อยละ)
	จำนวนเต็ม	น.ร.ผล การ เรียน 3 ชั้นไป	ร้อยละ	จำนวนเต็ม	น.ร.ผล การ เรียน 3 ชั้นไป	ร้อยละ	จำนวนเต็ม	น.ร.ผล การ เรียน 3 ชั้นไป	ร้อยละ	
ภาษาไทย	258	178	68.99	227	210	92.51	251	243	96.81	86.11
คณิตศาสตร์	258	187	72.48	227	219	96.48	251	168	66.93	78.63
วิทยาศาสตร์และเทคโนโลยี	258	238	92.25	227	211	92.95	251	233	92.83	92.68
สังคมศึกษา ศาสนาและวัฒนธรรม	258	249	96.51	227	216	95.15	251	225	89.64	93.77
ประวัติศาสตร์	258	252	97.67	227	206	90.75	0	0	0.00	94.21
สุขศึกษาและพลศึกษา	258	236	91.47	227	220	96.92	251	250	99.60	96.00
ศิลปะ	258	184	71.32	227	214	94.27	251	240	95.62	87.07
การงานอาชีพ	258	250	96.90	227	224	98.68	251	247	98.41	97.99
ภาษาต่างประเทศ	258	223	86.43	227	204	89.87	251	199	79.28	85.19
ค่าเฉลี่ยทุกรายวิชา คิดเป็น (ร้อยละ)			86.00			94.18			89.89	90.18

จากตารางที่ 16 แสดงค่าร้อยละของจำนวนผู้เรียนที่ได้เกรด 2.5-4 จำแนกตามระดับชั้นและสาระการเรียนรู้ (รายวิชาพื้นฐาน) ช่วงชั้นที่ 4 ชั้น (ม.4-ม.6) ภาคเรียนที่ 2 ปีการศึกษา 2565 พบว่านักเรียนระดับชั้นมัธยมศึกษาปีที่ 4-6 ซึ่งเรียนตามหลักสูตรการศึกษาขั้นพื้นฐาน พ.ศ. 2551 ระดับชั้นที่มีค่าเฉลี่ยร้อยละของคะแนนรวมทุกวิชาสูงสุด คือระดับชั้น ม.5 มีค่าเฉลี่ยร้อยละของคะแนนรวมสูงที่สุด คือ ร้อยละ 94.18 รองลงมา คือ ชั้น ม. 6 ร้อยละ 89.89 ส่วนระดับชั้นที่มีค่าเฉลี่ยร้อยละต่ำที่สุด คือ ม.4 ร้อยละ 86.00 ซึ่งแสดงออกมาเป็นกราฟค่าร้อยละของ ระดับชั้นที่ได้คะแนนรวมทุกวิชาสูงสุด ดังนี้

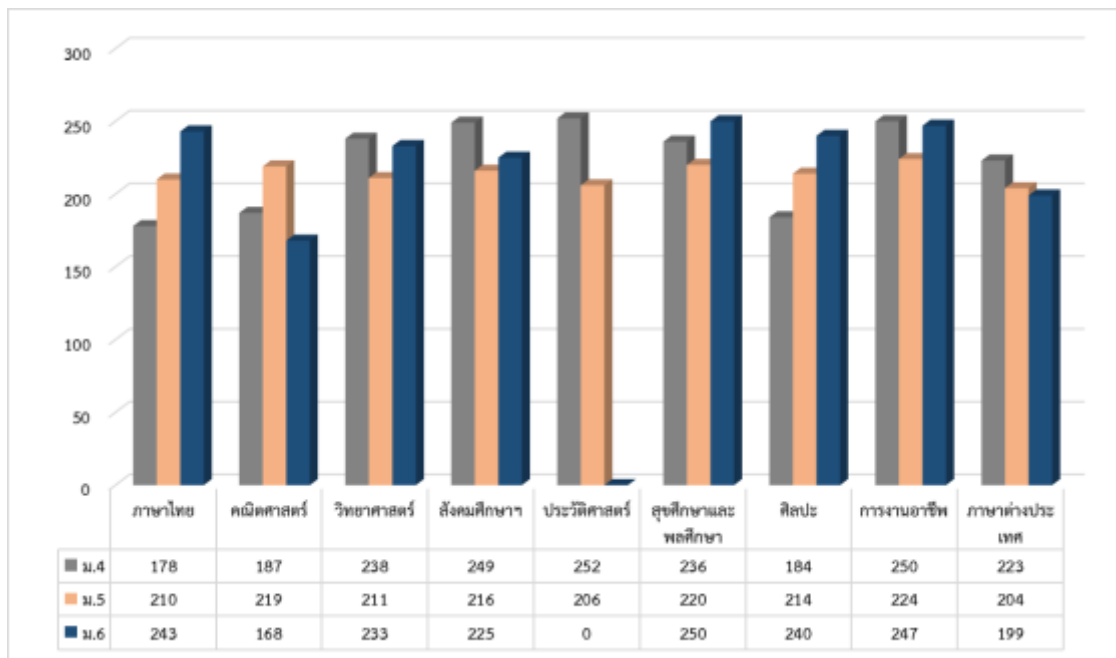

เมื่อพิจารณาเป็นรายวิชา วิชา การงานอาชีพ มีค่าเฉลี่ยร้อยละสูงสุด คือ 97.99 รองลงมา คือ วิชาสุขศึกษาและพลศึกษา มีค่าเฉลี่ยร้อยละ 96.00 และรายวิชา คณิตศาสตร์ มีค่าร้อยละต่ำที่สุดคือ 78.63 ซึ่งแสดงออกมาเป็นกราฟค่าเฉลี่ยร้อยละทุกรายวิชา ดังนี้

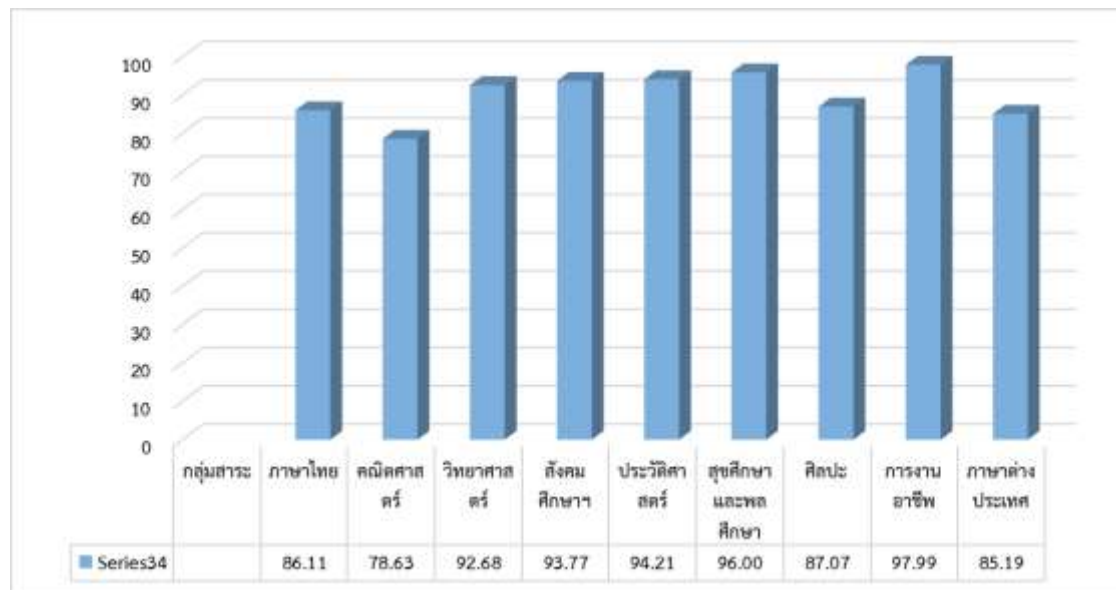

ตารางที่ 17 แสดงค่าร้อยละของจำนวนผู้เรียนที่ได้เกรด 2.5 – 4 จำแนกตามระดับชั้นและสาระการเรียนรู้ (รายวิชาพื้นฐาน) ช่วงชั้นที่ 3-4 ชั้น (ม.1 – ม.6) ภาคเรียนที่ 2 ปีการศึกษา 2565

วิชา	ปีการศึกษา 2564		ปีการศึกษา 2565	
	ค่าเฉลี่ยแต่ละรายวิชา ภาคเรียนที่ 1	ค่าเฉลี่ยแต่ละรายวิชา ภาคเรียนที่ 2	ค่าเฉลี่ยแต่ละรายวิชา ภาคเรียนที่ 1	ค่าเฉลี่ยแต่ละรายวิชา ภาคเรียนที่ 2
ภาษาไทย	81.90	77.31	75.78	82.69
คณิตศาสตร์	73.03	74.17	68.58	63.53
วิทยาศาสตร์	82.33	76.10	78.65	83.89
สังคมศึกษา ศาสนาและวัฒนธรรม	79.37	78.51	86.98	80.95
ประวัติศาสตร์	69.69	77.67	64.63	78.34
สุขศึกษาและพลศึกษา	85.55	90.24	94.51	96.44
ศิลปะ	84.81	87.87	94.53	89.67
การงานอาชีพและเทคโนโลยี	94.00	93.81	94.12	92.58
ภาษาต่างประเทศ	78.89	69.88	82.76	83.76
ค่าเฉลี่ยทุกรายวิชาคิดเป็น (ร้อยละ)	81.06	80.61	83.96	83.54

ที่มา : งานวัดและประเมินผล ข้อมูล ณ วันที่ 5 เดือน เมษายน พ.ศ.2566

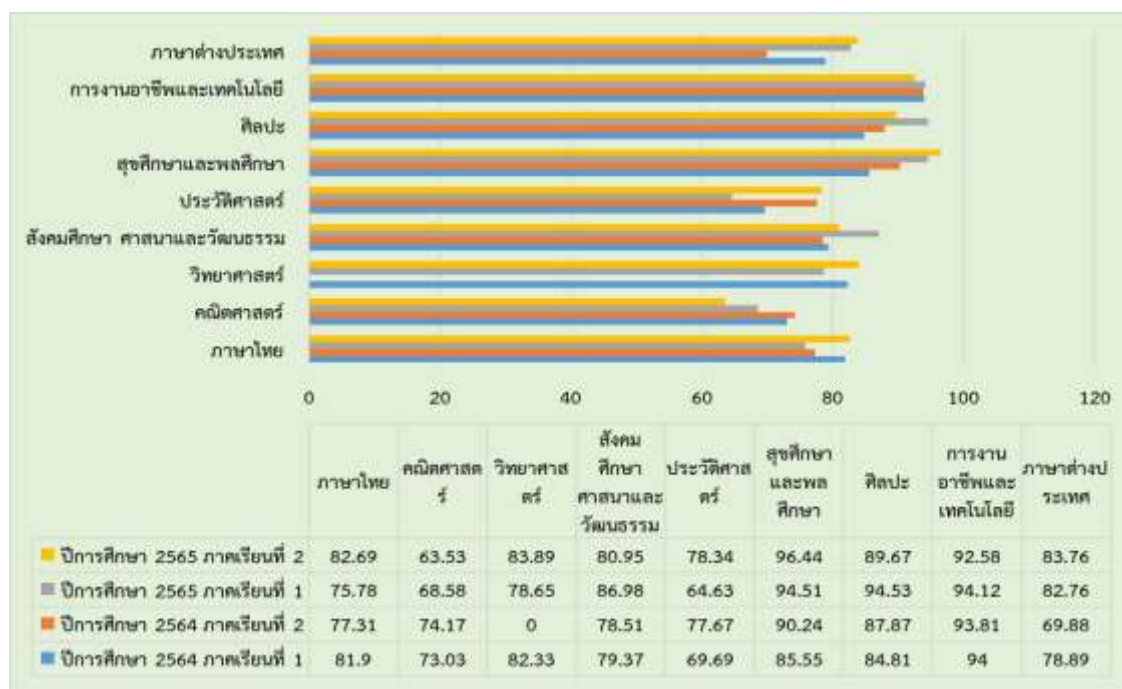

2.2 สรุปผลการประเมินคุณลักษณะอันพึงประสงค์

ตารางที่ 18 แสดงการประเมินพัฒนาการภาคเรียนที่ 2 ตามมาตรฐานคุณลักษณะที่พึงประสงค์ระดับการศึกษา
ปฐมวัย : อนุบาลที่ 1 - 3 ปีการศึกษา 2565

ระดับชั้น	จำนวน นักเรียน(คน)	ด้านร่างกาย	ด้านอารมณ์	ด้านสังคม	ด้าน สติปัญญา	สรุปผล (ร้อยละ)
อนุบาล 1	204	100.00	99.85	100.00	99.54	99.85
อนุบาล 2	227	100.00	100.00	100.00	100.00	100.00
อนุบาล 3	270	100.00	100.00	100.00	100.00	100.00
	701	100.00	99.95	100.00	99.85	99.95

ที่มา : งานวิชาการปฐมวัย ข้อมูล ณ วันที่ 5 เมษายน 2566

จากตารางที่ 18 พบว่า นักเรียนระดับชั้นอนุบาลปีที่ 1-3 มีผลการประเมินคุณลักษณะที่พึงประสงค์ ในภาคเรียนที่ 2 มีนักเรียนมีผลการประเมินผ่านเกณฑ์มากกว่าภาคเรียนที่ 1 คิดเป็นร้อยละ 99.95 ของนักเรียนทั้งหมด ซึ่งแสดงออกมาเป็นกราฟเปรียบเทียบผลการประเมินพัฒนาการดังนี้

กราฟแสดงการประเมินพัฒนาการภาคเรียนที่ 2
ปีการศึกษา 2565

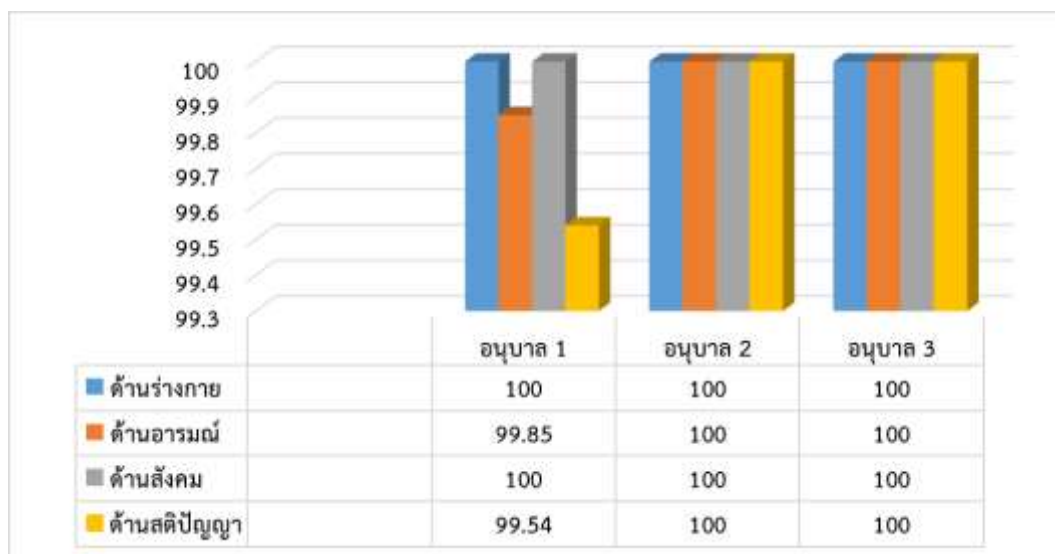

ตารางที่ 19 แสดงการประเมินคุณลักษณะอันพึงประสงค์ของนักเรียนระดับชั้นประถมศึกษา
ปีที่ 1 - มัธยมศึกษาปีที่ 6 ปีการศึกษา 2565

การสรุปการประเมินคุณลักษณะที่พึงประสงค์ของผู้เรียน (ปพ.4) กำหนดเกณฑ์การตัดสิน 4 ระดับ ดังนี้

ลำดับ	คะแนนเฉลี่ย	ระดับคุณภาพ	เกณฑ์การประเมิน
1	2.50 – 3.00	3	ดีเยี่ยม
2	1.50 – 2.40	2	ดี
3	1.00 – 1.40	1	ผ่าน
4	0.00 – 0.90	0	ไม่ผ่าน

ผลการประเมินคุณลักษณะที่พึงประสงค์ของนักเรียน
ระดับชั้นประถมศึกษาปีที่ 1 - ชั้นมัธยมศึกษาปีที่ 6
ปีการศึกษา 2565

ข้อ	จำนวน นักเรียน ทั้งหมด	ผลการประเมินระดับชั้นประถมศึกษาปีที่ 1-ชั้นมัธยมศึกษาปีที่ 6 ภาคเรียนที่ 1-2 (3,299)						
		ระดับ 3		ระดับ 2		ระดับ 1		ไม่ผ่าน
		จำนวน นักเรียน	ร้อยละ	จำนวน นักเรียน	ร้อยละ	จำนวน นักเรียน	ร้อยละ	
ข้อ 1 รักชาติ ศาสน์ กษัตริย์	3,299	3,299	100.00	0	0	0	0	0
ข้อ 2 ซื่อสัตย์สุจริต	3,299	3,299	100.00	0	0	0	0	0
ข้อ 3 มีวินัย	3,299	3,265	98.96	34	1.04	0	0	0
ข้อ 4 ใฝ่เรียนรู้	3,299	3,228	97.85	71	2.15	0	0	0
ข้อ 5 อยู่อย่างพอเพียง	3,299	3,299	100.00	0	0	0	0	0
ข้อ 6 มุ่งมั่นในการทำงาน	3,299	3,241	98.24	50	1.76	0	0	0
ข้อ 7 รักความเป็นไทย	3,299	3,299	100.00	0	0	0	0	0
ข้อ 8 มีจิตสาธารณะ	3,299	3,299	100.00	0	0	0	0	0
ข้อ 9 มีภาวะผู้นำ	3,299	3,299	100.00	0	0	0	0	0
สรุปผลกาประเมิน			99.45		1.65	0	0	0

หมายเหตุ : จำนวน นักเรียนตามทะเบียน ภาคเรียนที่ 2 จำนวน 3,299 คน (นักเรียน ม. 4 พักการเรียนจำนวน 4 คน คงเหลือนักเรียน 3,295 คน

จากตารางที่ 19 พบว่านักเรียนระดับชั้นประถมศึกษาปีที่ 1 - มัธยมศึกษาปีที่ 6 มีผลการประเมินคุณลักษณะที่พึงประสงค์ มีผลการประเมินระดับคุณภาพดีเยี่ยม คิดเป็นร้อยละ 99.45 ระดับคุณภาพดี คิดเป็นร้อยละ 1.65 ของนักเรียนทั้งหมด

2.3 สรุปผลการประเมินการอ่าน คิด วิเคราะห์ เขียน

ตารางที่ 20 แสดงการประเมินการอ่าน

สถิติการอ่าน							
ภาคเรียนที่ 2 ปีการศึกษา 2565							
ระดับชั้น	จำนวน ผู้เรียน ทั้งหมด	จำนวน ผู้เรียน...	จำนวนผู้เรียนที่ผ่านเกณฑ์ (คน)			ผู้เรียนที่มีผลการประเมิน ระดับดีขึ้นไป	
			ผ่าน	ดี	ดีเยี่ยม	จำนวน (คน)	ร้อยละ
ประถมศึกษาปีที่ 1	300	300	0	17	283	300	100
ประถมศึกษาปีที่ 2	294	294	0	3	291	294	100
ประถมศึกษาปีที่ 3	302	302	0	0	302	302	100
ประถมศึกษาปีที่ 4	314	314	0	0	314	314	100
ประถมศึกษาปีที่ 5	273	273	0	0	273	273	100
ประถมศึกษาปีที่ 6	285	285	0	0	285	285	100
มัธยมศึกษาปีที่ 1	263	263	1	0	262	262	99.62
มัธยมศึกษาปีที่ 2	279	279	0	0	279	279	100
มัธยมศึกษาปีที่ 3	253	253	0	0	253	253	100
มัธยมศึกษาปีที่ 4	258	258	0	0	258	258	100
มัธยมศึกษาปีที่ 5	227	227	0	0	227	227	100
มัธยมศึกษาปีที่ 6	251	251	0	0	251	251	100
	3,299	3,299	1	20	3278	3298	99.97

จากตารางที่ 20 พบว่านักเรียนระดับชั้นประถมศึกษาปีที่ 1 - มัธยมศึกษาปีที่ 6 มีผลการประเมินการอ่านภาคเรียนที่ 2/2565 มีผลการประเมินระดับคุณภาพดีขึ้นไปคิดเป็นร้อยละ 99.97 ของนักเรียนทั้งหมด

ตารางที่ 20 แสดงการประเมินการคิดวิเคราะห์

สถิติการคิดวิเคราะห์							
ภาคเรียนที่ 2 ปีการศึกษา 2565							
ระดับชั้น	จำนวนผู้เรียนทั้งหมด	จำนวนผู้เรียน...	จำนวนผู้เรียนที่ผ่านเกณฑ์ (คน)			ผู้เรียนที่มีผลการประเมินระดับดีขึ้นไป	
			ผ่าน	ดี	ดีเยี่ยม	จำนวน (คน)	ร้อยละ
ประถมศึกษาปีที่ 1	300	300	0	16	284	300	100
ประถมศึกษาปีที่ 2	294	294	0	4	290	294	100
ประถมศึกษาปีที่ 3	302	302	0	0	302	302	100
ประถมศึกษาปีที่ 4	314	314	0	0	314	314	100
ประถมศึกษาปีที่ 5	273	273	0	1	272	273	100
ประถมศึกษาปีที่ 6	285	285	0	2	283	285	100
มัธยมศึกษาปีที่ 1	263	263	0	0	263	263	100
มัธยมศึกษาปีที่ 2	279	279	0	0	279	279	100
มัธยมศึกษาปีที่ 3	253	253	0	19	234	253	100
มัธยมศึกษาปีที่ 4	258	258	0	0	258	258	100
มัธยมศึกษาปีที่ 5	227	227	0	0	227	227	100
มัธยมศึกษาปีที่ 6	251	251	0	0	251	251	100
	3,299	3299	0	42	3257	3299	100

จากตารางที่ 21 พบว่านักเรียนระดับชั้นประถมศึกษาปีที่ 1 - มัธยมศึกษาปีที่ 6 มีผลการประเมินการคิดวิเคราะห์ภาคเรียนที่ 2/2565 มีผลการประเมินระดับคุณภาพดีขึ้นไปคิดเป็นร้อยละ 100 ของนักเรียนทั้งหมด

ตารางที่ 21 แสดงการประเมินการเขียน

สถิติการเขียน							
ภาคเรียนที่ 2 ปีการศึกษา 2565							
ระดับชั้น	จำนวนผู้เรียนทั้งหมด	จำนวนผู้เรียน...	จำนวนผู้เรียนที่ผ่านเกณฑ์ (คน)			ผู้เรียนที่มีผลการประเมินระดับดีขึ้นไป	
			ผ่าน	ดี	ดีเยี่ยม	จำนวน (คน)	ร้อยละ
ประถมศึกษาปีที่ 1	300	300	0	9	291	300	100
ประถมศึกษาปีที่ 2	294	294	0	0	294	294	100
ประถมศึกษาปีที่ 3	302	302	0	0	302	302	100
ประถมศึกษาปีที่ 4	314	314	0	0	314	314	100
ประถมศึกษาปีที่ 5	273	273	0	0	273	273	100
ประถมศึกษาปีที่ 6	285	285	0	2	283	285	100
มัธยมศึกษาปีที่ 1	263	263	1	0	262	262	99.62
มัธยมศึกษาปีที่ 2	279	279	0	0	279	279	100
มัธยมศึกษาปีที่ 3	253	253	0	0	253	253	100
มัธยมศึกษาปีที่ 4	258	258	0	0	258	258	100
มัธยมศึกษาปีที่ 5	227	227	0	0	227	227	100
มัธยมศึกษาปีที่ 6	251	251	0	0	251	251	100
	3,299	3299	1	11	3287	3298	99.97

จากตารางที่ 21 พบว่านักเรียนระดับชั้นประถมศึกษาปีที่ 1 - มัธยมศึกษาปีที่ 6 มีผลการประเมินการคิดวิเคราะห์ ภาคเรียนที่ 2/2565 มีผลการประเมินระดับคุณภาพดีขึ้นไปคิดเป็นร้อยละ **99.97** ของนักเรียนทั้งหมด

2.4 ผลการสอบระดับเขต/ระดับชาติ

ตารางที่ 22 การเปรียบเทียบผลการทดสอบทางการศึกษาระดับการศึกษาขั้นพื้นฐาน (O-Net) ชั้นประถมศึกษาปีที่ 6 ปีการศึกษา 2565

สาระวิชา	จำนวนคน	โรงเรียน	จังหวัด	สังกัด	ภาค	ประเทศ
ภาษาไทย	282	61.50	56.36	56.48	55.71	53.89
คณิตศาสตร์	282	42.45	29.80	32.19	29.23	28.06
วิทยาศาสตร์	282	53.54	41.80	43.04	40.80	39.34
ภาษาอังกฤษ	282	70.48	41.99	47.90	40.85	37.62

ที่มา : งานวัดและประเมินผล ข้อมูล ณ วันที่ 29 มีนาคม 2566

กราฟแสดงการเปรียบเทียบผลการทดสอบทางการศึกษาระดับการศึกษาขั้นพื้นฐาน (O-Net) ชั้นประถมศึกษาปีที่ 6

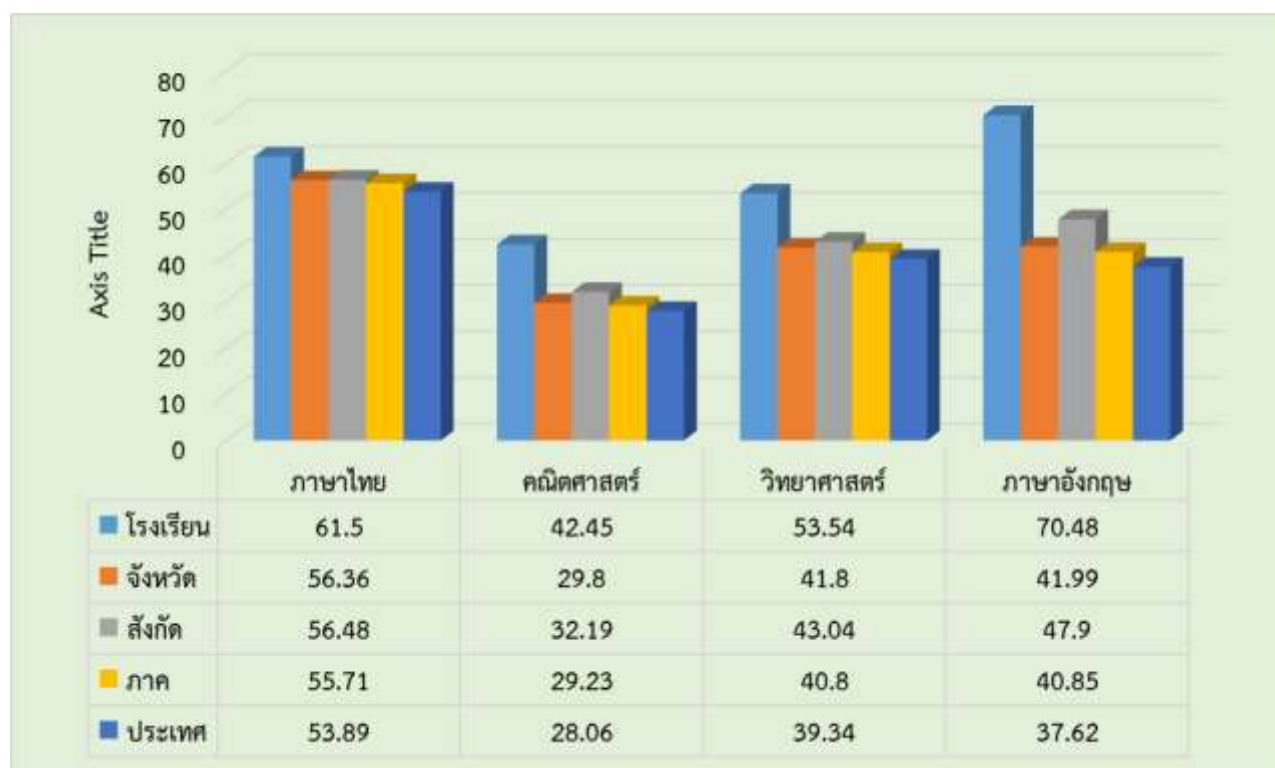

ตารางที่ 23 การเปรียบเทียบข้อมูลผลสัมฤทธิ์ทางการศึกษาระดับชาติ (O-Net) ของนักเรียน
ระดับชั้นประถมศึกษาปีที่ 6

สาระวิชา	ค่าร้อยละของโรงเรียนเปรียบเทียบระหว่างปี		
	ปีการศึกษา 2563	ปีการศึกษา 2564	ปีการศึกษา 2565
ภาษาไทย	63.24	58.37	61.50
คณิตศาสตร์	41.94	45.52	42.45
วิทยาศาสตร์	47.64	39.40	53.54
ภาษาอังกฤษ	75.62	68.36	70.48

ที่มา : งานวัดและประเมินผล ข้อมูล ณ วันที่ 29 มีนาคม 2566

กราฟแสดงการเปรียบเทียบผลการทดสอบทางการศึกษาระดับการศึกษาขั้นพื้นฐาน (O-Net)
ชั้นประถมศึกษาปีที่ 6

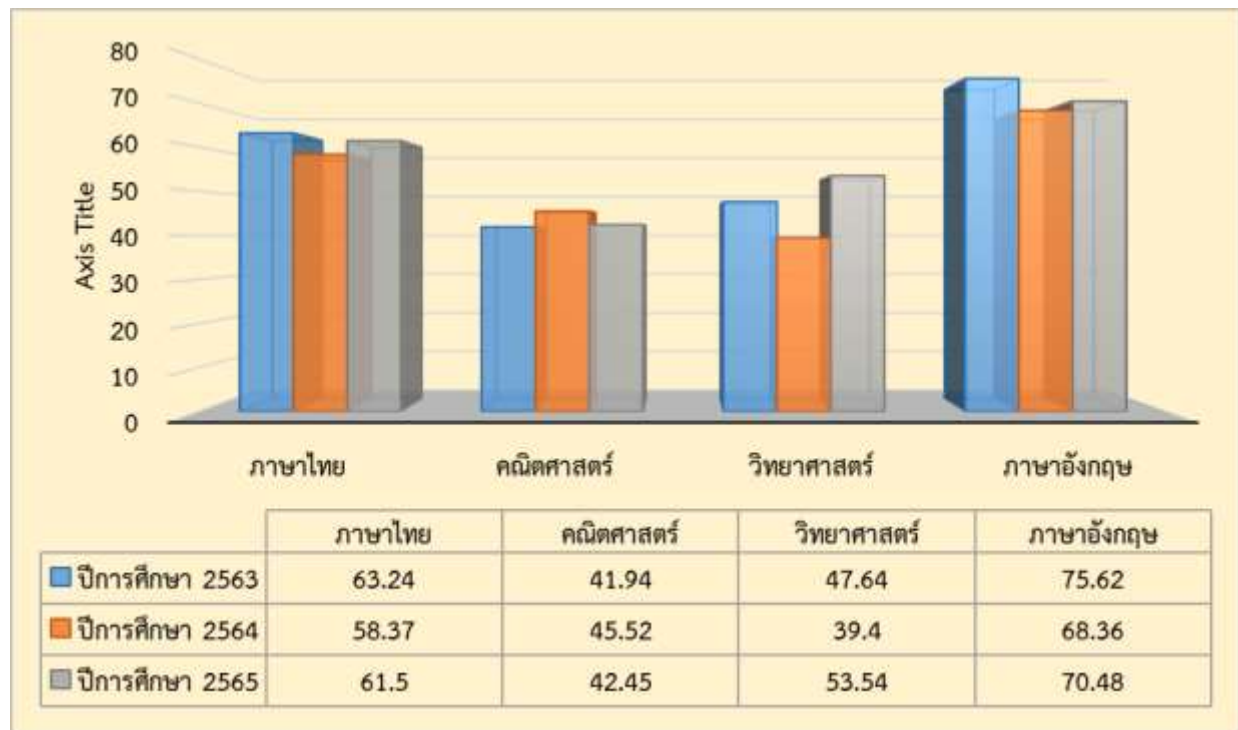

ตารางที่ 24 ผลการทดสอบทางการศึกษาระดับชาติขั้นพื้นฐาน (O-NET)

เปรียบเทียบผลการทดสอบระดับชาติขั้นพื้นฐาน (O-NET) ของนักเรียนชั้นประถมศึกษาปีที่ 6

ผลการทดสอบระดับชาติขั้นพื้นฐาน (O-NET) ของนักเรียนชั้นประถมศึกษาปีที่ 6

วิชา	จำนวนนักเรียนทั้งหมด	จำนวนนักเรียนที่เข้าสอบ	คะแนนเฉลี่ยระดับประเทศ ปี 2565	คะแนนเฉลี่ยผลการทดสอบ (O-NET) ของโรงเรียน		
				2565	2564	2563
คณิตศาสตร์	285	282	28.06	61.50	45.52	63.24
วิทยาศาสตร์	285	282	39.34	42.45	39.40	41.94
ภาษาไทย	285	282	53.89	53.54	58.37	47.64
ภาษาอังกฤษ	285	282	37.62	70.48	68.36	75.62

***หมายเหตุ : ในกรณีที่โรงเรียนไม่สอบวัดผล หรือสอบไม่ครบให้เขียนอธิบายรายละเอียด

ตารางที่ 25 การเปรียบเทียบผลการทดสอบทางการศึกษาระดับการศึกษาขั้นพื้นฐาน (O-Net) ชั้นมัธยมศึกษาปีที่ 3 ปีการศึกษา 2565

สาระวิชา	จำนวนคน	โรงเรียน	จังหวัด	สังกัด	ภาค	ประเทศ
ภาษาไทย	253	60.42	58.30	50.72	57.08	52.95
คณิตศาสตร์	252	30.22	26.52	23.92	26.01	24.39
วิทยาศาสตร์	252	37.86	35.63	32.68	34.88	33.32
ภาษาอังกฤษ	252	48.41	36.64	34.22	35.91	32.05

ที่มา : งานวัดและประเมินผล ข้อมูล ณ วันที่ 31 มีนาคม 2566

กราฟแสดงการเปรียบเทียบผลการทดสอบทางการศึกษาระดับการศึกษาขั้นพื้นฐาน (O-Net) ชั้นมัธยมศึกษาปีที่ 3

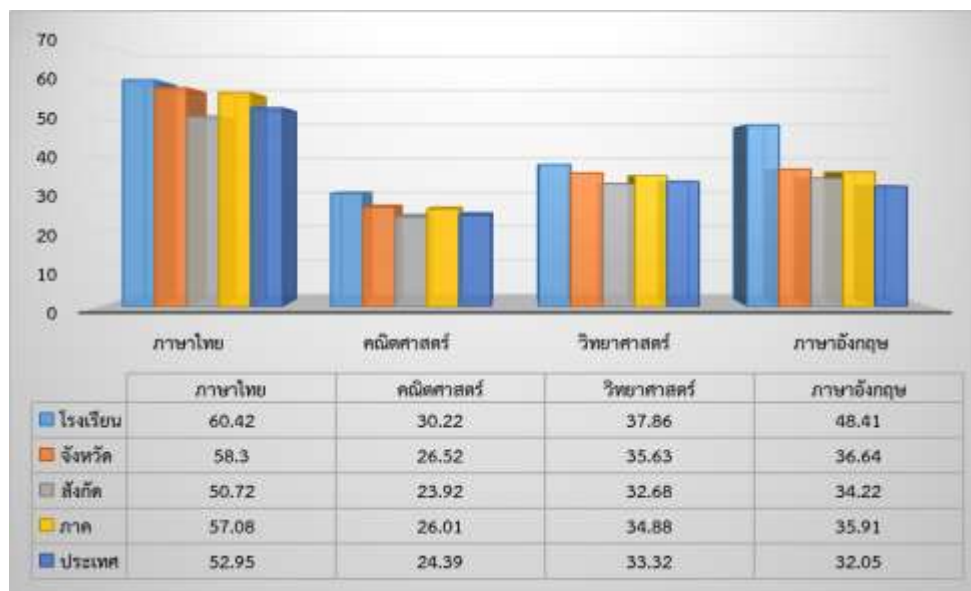

ตารางที่ 26 การเปรียบเทียบข้อมูลผลสัมฤทธิ์ทางการศึกษาระดับชาติ (O-Net) ของนักเรียน
ชั้นมัธยมศึกษาปีที่ 3

สาระวิชา	ค่าร้อยละของโรงเรียนเปรียบเทียบระหว่างปี		
	ปีการศึกษา 2563	ปีการศึกษา 2564	ปีการศึกษา 2565
ภาษาไทย	59.07	59.29	60.42
คณิตศาสตร์	35.27	30.77	30.22
วิทยาศาสตร์	33.25	33.69	37.86
ภาษาอังกฤษ	51.81	44.98	48.41

ที่มา : งานวัดและประเมินผล ข้อมูล ณ วันที่ 31 มีนาคม 2566

กราฟเปรียบเทียบผลการทดสอบทางการศึกษาระดับการศึกษาขั้นพื้นฐาน (O-Net)
ชั้นมัธยมศึกษาปีที่ 3

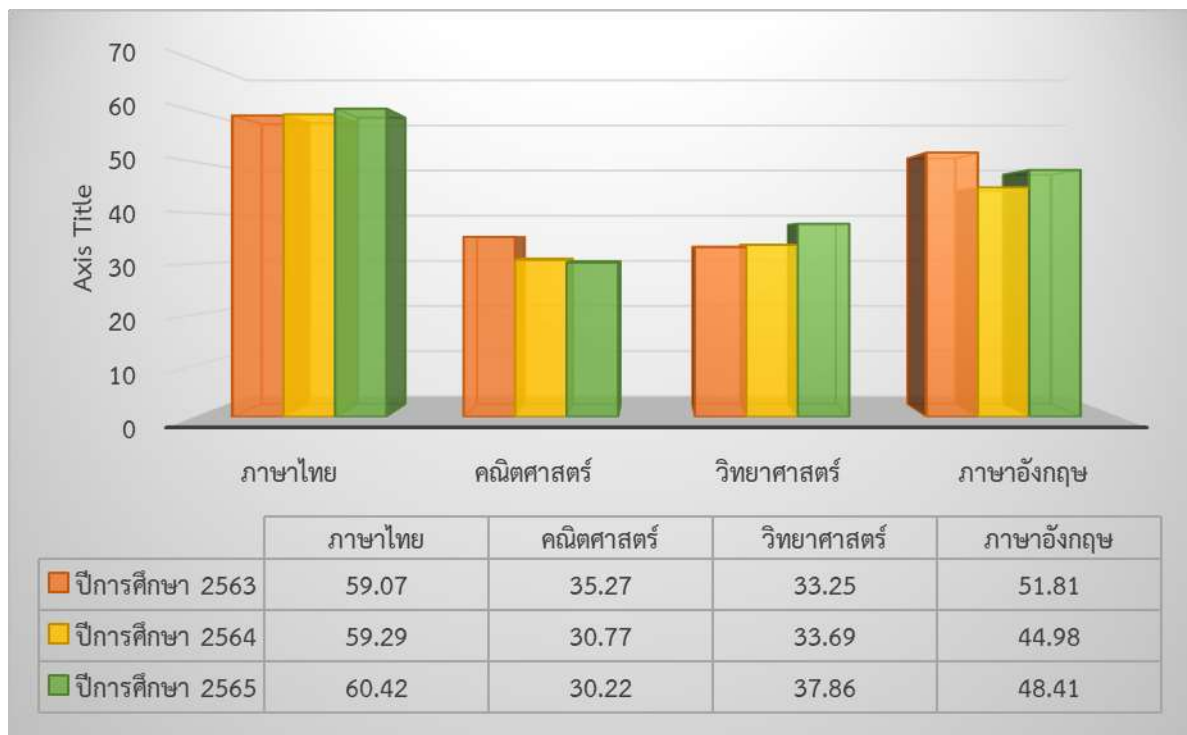

ตารางที่ 27 ผลการทดสอบระดับชาติขั้นพื้นฐาน (O-NET) ของนักเรียนชั้นมัธยมศึกษาปีที่ 3

วิชา	จำนวนนักเรียนทั้งหมด	จำนวนนักเรียนที่เข้าสอบ	คะแนนเฉลี่ยระดับประเทศ ปี 2565	คะแนนเฉลี่ยผลการทดสอบ (O-NET) ของโรงเรียน		
				2565	2564	2563
คณิตศาสตร์	253	253	52.95	60.42	30.77	59.07
วิทยาศาสตร์	253	252	24.39	30.22	33.69	35.27
ภาษาไทย	253	252	33.32	37.86	59.29	33.25
ภาษาอังกฤษ	253	252	32.05	48.41	44.98	51.81

***หมายเหตุ : ในกรณีที่โรงเรียนไม่สอบวัดผล หรือสอบไม่ครบให้เขียนอธิบายรายละเอียด

ตารางที่ 28 การเปรียบเทียบผลการทดสอบทางการศึกษาระดับการศึกษาขั้นพื้นฐาน (O-Net) ชั้นมัธยมศึกษาปีที่ 6 ปีการศึกษา 2564

สาระวิชา	จำนวนคน	โรงเรียน	จังหวัด	สังกัด	ภาค	ประเทศ
ภาษาไทย	8	61.51	50.09	36.69	48.17	44.09
คณิตศาสตร์	8	34.06	26.02	20.12	25.39	21.61
วิทยาศาสตร์	8	31.75	31.10	26.64	30.29	28.08
ภาษาอังกฤษ	8	33.18	26.57	23.84	26.98	23.44
สังคมศึกษาฯ	8	40.72	35.25	31.31	34.98	33.00

ที่มา : งานวัดและประเมินผล ข้อมูล ณ วันที่ 31 มีนาคม 2566

กราฟเปรียบเทียบผลการทดสอบทางการศึกษาระดับการศึกษาขั้นพื้นฐาน (O-Net) ชั้นมัธยมศึกษาปีที่ 6

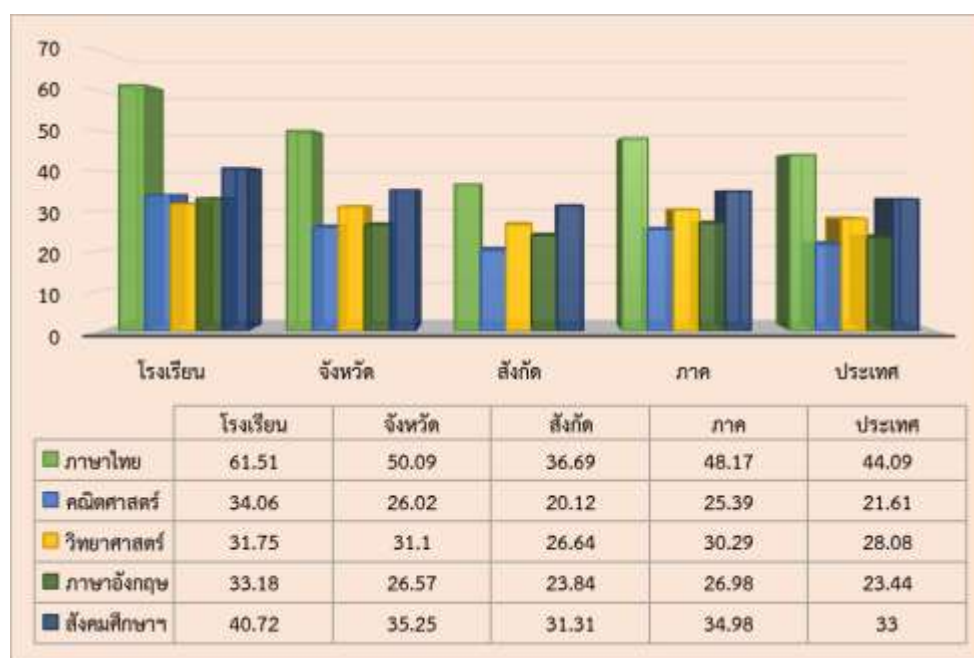

ตารางที่ 29 การเปรียบเทียบข้อมูลผลสัมฤทธิ์ทางการศึกษาระดับชาติ (O-Net) ของนักเรียน
ชั้นมัธยมศึกษาปีที่ 6

สาระวิชา	ค่าร้อยละของโรงเรียนเปรียบเทียบระหว่างปี		
	ปีการศึกษา 2563	ปีการศึกษา 2564	ปีการศึกษา 2565
ภาษาไทย	47.11	52.48	61.51
คณิตศาสตร์	29.21	25.59	34.06
วิทยาศาสตร์	36.68	34.54	31.75
ภาษาอังกฤษ	43.33	43.77	33.18
สังคมศึกษา	39.10	42.99	40.72

ที่มา : งานวัดและประเมินผล ข้อมูล ณ วันที่ 31 มีนาคม 2566

กราฟเปรียบเทียบผลการทดสอบทางการศึกษาระดับการศึกษาขั้นพื้นฐาน (O-Net)
ชั้นมัธยมศึกษาปีที่ 6

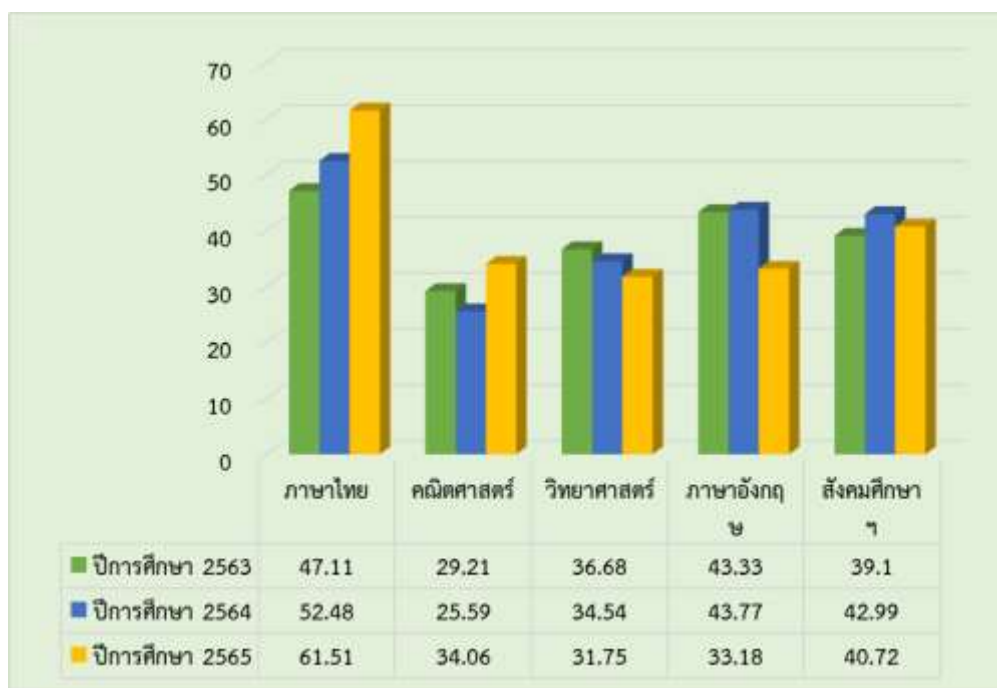

ตารางที่ 30 ผลการทดสอบระดับชาติขั้นพื้นฐาน (O-NET) ของนักเรียนชั้นมัธยมศึกษาปีที่ 6

วิชา	จำนวนนักเรียนทั้งหมด	จำนวนนักเรียนที่เข้าสอบ	คะแนนเฉลี่ยระดับประเทศ ปี 2565	คะแนนเฉลี่ยผลการทดสอบ (O-NET) ของโรงเรียน		
				2565	2564	2563
คณิตศาสตร์	251	8	44.09	61.51	25.59	47.11
วิทยาศาสตร์	251	8	21.61	34.06	34.54	29.21
ภาษาไทย	251	8	28.08	31.75	52.48	36.68
ภาษาอังกฤษ	251	8	23.44	33.18	43.77	43.33
สังคมศึกษา ศาสนา และวัฒนธรรม	251	8	33.00	40.72	42.99	39.10

***หมายเหตุ : ในกรณีที่โรงเรียนไม่สอบวัดผล หรือสอบไม่ครบให้เขียนอธิบายรายละเอียด

ตารางที่ 31 ผลการประเมินการทดสอบความสามารถพื้นฐานของผู้เรียนระดับชาติ (National Test : NT)

สมรรถนะ	จำนวนนักเรียนทั้งหมด	จำนวนนักเรียนที่เข้าสอบ	คะแนนเฉลี่ยระดับประเทศ ปี 2565	คะแนนเฉลี่ยผลการทดสอบสมรรถนะ 3 ของโรงเรียน		
				2565	2564	2563
ด้านภาษา (Literacy)	302	292	55.86	51.54	ไม่สอบวัดผล	52.27
ด้านคำนวณ (Numeracy)	302	292	49.12	46.98	ไม่สอบวัดผล	56.96
รวม 2 ด้าน		292	52.26	49.26		

***หมายเหตุ : ในกรณีที่โรงเรียนไม่สอบวัดผล หรือสอบไม่ครบให้เขียนอธิบายรายละเอียด
นักเรียนเข้าสอบไม่ครบเนื่องจากนักเรียนลาป่วย

ตารางที่ 32 ผลการประเมินความสามารถด้านการอ่านของผู้เรียน (Reading Test : RT)

ความสามารถ ด้านการอ่าน	จำนวน นักเรียน ทั้งหมด	จำนวน นักเรียน ที่เข้าสอบ	คะแนนเฉลี่ย ระดับประเทศ ปี 2565	คะแนนเฉลี่ยผลการทดสอบ ด้านการอ่าน ของโรงเรียน		
				2565	2564	2563
อ่านรู้เรื่อง	300	295	77.19	74.42	ไม่สอบ วัดผล	72.27
อ่านออกเสียง	300	295	77.38	80.90	ไม่สอบ วัดผล	76.78
รวม 2 ด้าน		295	77.28	77.66		

***หมายเหตุ : ในกรณีที่โรงเรียนไม่สอบวัดผล หรือสอบไม่ครบให้เขียนอธิบายรายละเอียด
นักเรียนเข้าสอบไม่ครบเนื่องจากนักเรียนลาป่วย

2.5 กิจกรรมพัฒนาผู้เรียน

ตารางที่ 33 ผลการประเมินกิจกรรมพัฒนาผู้เรียน ระดับชั้นประถมศึกษาและมัธยมศึกษา
ปีการศึกษา 2565

ระดับชั้น	จำนวน นร.ทั้งหมด (คน)	จำนวน/ร้อยละของนักเรียนตามระดับ คุณภาพ (กิจกรรมพัฒนาผู้เรียน)	
		ผ่าน	ไม่ผ่าน
ประถมศึกษาปีที่ 1	300	100	0
ประถมศึกษาปีที่ 2	294	100	0
ประถมศึกษาปีที่ 3	302	100	0
ประถมศึกษาปีที่ 4	314	100	0
ประถมศึกษาปีที่ 5	273	100	0
ประถมศึกษาปีที่ 6	285	100	0
มัธยมศึกษาปีที่ 1	263	100	0
มัธยมศึกษาปีที่ 2	279	100	0
มัธยมศึกษาปีที่ 3	253	100	0
รวม	2,563	100	0
เฉลี่ยร้อยละ		100.00	0.00

กิจกรรมพัฒนาผู้เรียนปีการศึกษา 2565
โรงเรียนได้จัดกิจกรรมพัฒนาผู้เรียนให้แก่นักเรียนในช่วงชั้นต่าง ๆ ดังนี้

ตารางที่ 34 แสดงกิจกรรมพัฒนาผู้เรียน(ชมรม) ช่วงชั้นที่ 1

ลำดับ ที่	ชมรม	ชื่อชมรม(ภาษาอังกฤษ)	ครูผู้สอน	จำนวนนร.
1	ภาษาพาสนุก	English For Fun	มิสพรทิพา สุพรรณพ่ายพ์ มิสพัชฌณ นวลนันทา	19 คน
2	ภาษาจีนพาสนุก	Chinese For Fun	มิสณัฐนันท์ เวทากค์ยะมาตร Mr.Zhao Fei	40 คน
3	ญี่ปุ่นหรรษา	Tanoshi nihongo	มิสดวงรัตน์ สุขมหา มิสรัญญา ภูมิมานิช	21 คน
4	สมาคมหนังสือ	Club of Story	มิสนุชสรุา ป้องขันธ มิสรวงคณา อุตะทอง	12 คน
5	เกมพาเพลิน	Happy Game	มิสสมคิด เจริญหิรัญ	17 คน
6	คอมพิวเตอร์ win win	Computer win win	มิสเต็มสิริ คุณสว่าง	21 คน
7	นิทานหรรษา	Happy Story	มิสนงลักษณ์ บุญกระจ่าง มิสสุกัญญา ชวนฤทัย	43 คน
8		English Moment	มิสฟาติมา ไชยเผือก ม.ปณิตวัฒน์ เทียนสวัสดิ์	30 คน
9	เกมส์วิทย์คิดสนุก	Fun with Science	มิสกรรณิการ กิจเกตุก้อง	32 คน
10	ฟุตบอล 2022	Footbaal	ม.นิวัต ศักดิ์สิทธิ์ ม.อนุสิทธิ์ แม่นยำ ม.ไทยคม ถ้ามณี ม.สุขวันชัย เจริญกิจ	108 คน
11	อาหารสมอง	Brain Food Club	มิสนิภาวรรณ ศิริแก้ว มิสศิริลักษณ์ ระบอบ	41 คน
12	เปียโนบำบัด	Piano Aroma	ม.เกรียงไกร คงเมือง	42 คน
13	นักวิทยาศาสตร์น้อย	Kids Science	มิสนุชนาฏ ศรีประมงค์ มิสปัทมา อังคประสาทชัย	45 คน
14	เทเบิลเทนนิส	Tabeltennis	มิสอัมพร เพิ่มสุข ม.สุทธิโรจน์ ทองขาว	10 คน
15	นาฏศิลป์	Thai Dance	มิสกนกวรรณ ไชยศร	9 คน
16	นานาสาระ	Many Things	มิสลดดา วิชเวหารุ่งเรือง	21 คน
17	เกมหรรษา	Fun Game	มิสกนกลักษณ์ คงเมือง	43 คน

ลำดับ ที่	ชมรม	ชื่อชมรม(ภาษาอังกฤษ)	ครูผู้สอน	จำนวนนร.
			Ms.Ermma	
18	ศาสตร์สร้างสรรค์	Create	มิสมลธิรา เทพาชุมภู	42 คน
19	คิดส์ประดิษฐ์สร้าง	STEM Innovation	มิสปัทมา อังคประสาชชัย มิสรัดนาพร คันระวิชัย	89 คน
20	กีฬาหลากหลาย	Sport various	ม.เอกสิทธิ์ ปักกาเวสา มิสณัฐนันท์ กุศลรัตน์	13 คน

ที่มา : ฝ่ายวิชาการ ข้อมูล ณ วันที่ 20 กุมภาพันธ์ 2566

ตารางที่ 35 แสดงกิจกรรมพัฒนาผู้เรียน(ชมรม) ช่วงชั้นที่ 2

ลำดับ ที่	ชมรม	ชื่อชมรม(ภาษาอังกฤษ)	ครูผู้สอน	จำนวนนร.
1	คอมพิวเตอร์สร้างสรรค์	Creative Computer	มิสพิชญพัชร์ ทองขาว มิสสุรีพร ไชโยภา	31 คน
2	กระแสนิยมเกาหลี	Korean Wave (Hallyu)	มิสมณฑกกาญจน์ สิทธิชูรักษ์ ม.ศาศวัต แสนศิริ	43 คน
3	ภาษาพาสนุก	English For Fun	มิสพรทิพา สุพรรณพ่ายัพ มิสพัชฌณ นวลนันตา	13 คน
4	ครีเอท เวอร์ค	Create work	มิสศุภานุช วิสุทธีวรรณ	17 คน
5	ภาษาจีน	Chinese club	มิสวีรยา ศรีชุมพล Mr.Zhao Fei	36 คน
6	ญี่ปุ่นหรรษา	Tanoshi nihongo	มิสดวงรัตน์ สุขมหา มิสวรัญญา ภูมิมาโนช	52 คน
7	สมาคมหนังสือ	Club of Story	มิสนุชสรာ ป้องพันธ์ มิสวางคณา อุตะทอง	41 คน
8	คณิต Kids สนุก	Enjoy with Mathematics Game	มิสกัญญภัทร์ ชัชวาล ฉิตีวัฒน์ มิสรัดนาภรณ์ ชาวสวน	34 คน
9	แบดมินตัน	Badminton	ม.สุทธิโรจน์ ทองขาว มิสอัมพร เพิ่มสุข ม.เสฏฐวุฒิ แสงจันทร์	74 คน
10	งานประดิษฐ์ จากสลาก กินแบ่ง	DIY by lottery ticket	มิสบังอร แก้วมูล มิสสุกัญญา ชวนฤทัย	43 คน
11	วิทยาศาสตร์พาเพลิน	Science on tour	มิสกรรณิการ กิจเกตุก้อง	48 คน

ลำดับ ที่	ชมรม	ชื่อชมรม(ภาษาอังกฤษ)	ครูผู้สอน	จำนวนนร.
			มิสปัทมา อังคประสาชชัย	
12		English Moment	มิสฟาติมา ไชยเผือก ม.ปิ่นณวัฒน์ เทียนสวัสดิ์	22 คน
13	เปียโนคลาสสิก	Piano Aroma	ม.เกรียงไกร คงเมือง	30 คน
14	นาฏศิลป์	Thai Dance	มิสกนกวรรณ ไชยสร มิสนาฏอนงค์ คายสุก	54 คน
15	ฟุตบอล	Football	ม.นิวัต ศักดิ์สิทธิ์ ม.อนุสิทธิ์ แม่นยำ ม.ไทยคม ถ้ามณี	71 คน
16	บาสเกตบอล	Basketball	ม.เอกสิทธิ์ ปักกาเวสา มิสณัฐนันท์ กุลรัตน์	34 คน

ที่มา: ฝ่ายกิจกรรม ข้อมูล ณ วันที่ 20 กุมภาพันธ์ 2566

ตารางที่ 36 แสดงกิจกรรมพัฒนาผู้เรียน(ชมรม) ช่วงชั้นที่ 3

ลำดับที่	ชื่อชมรม	ชื่อชมรม(ภาษาอังกฤษ)	ครูผู้สอน	จำนวนนร.
1	ไอที	IT Club	มิสเข็มจิรา ปลงไสว	26 คน
2	ภาพยนตร์วิทยาศาสตร์	Science Cinema	มิสศุทธดา เชียงอุทัย	41 คน
3	เกมแสนสนุก	Fun Games	มิสอรอุมา พึ่งขจร	32 คน
4	ศิลป์สร้างสรรค์	Creative Art	มิสจิรปริยา บำรุงสุข	38 คน
5	นักสร้างคอนเทนต์	Content Creator	ม.ฉัตรวิทย์ เอี่ยมปิ่น	44 คน
6	ดิจิทัล อาร์ท	Digital Art	มิสดวงเดือน พัฒนภุทอง	48 คน
7	โมเดลธรรมชาติ	Model Creation	มิสกรปริยา คงแรง	32 คน
8	ญี่ปุ่น ธรรมชาติ	Tanoshi Nihongo	มิสดวงรัตน์ สุขมหา	29 คน
9	เขียนอ่านบันเทิงใจ	Creative Reading and writing	มิสณัฐชยา วิเศษเกื้อกุล	35 คน
10	บันเทิงพร้อมสาระกับ ความรู้ทั่วไป	Edutainment in General Knowledge	มิสวาสนา แสงกาวิณ	25 คน
11	ชุมชนคนรักการเล่น เกมออนไลน์ อย่าง สร้างสรรค์	E-Sport Club	ม.เศรษฐวิทย์ โชติผดุงพงศ์	56 คน
12	งานอดิเรกที่รัก	My Hobby's	มิสอรญา วุฒิปัญญากร	37 คน
13	ภาษาไทยในเสียงเพลง	Thai wording in the songs	มิสพัชรา ไชยโกฏิ	30 คน

ลำดับที่	ชื่อชมรม	ชื่อชมรม(ภาษาอังกฤษ)	ครูผู้สอน	จำนวนนร.
14	บันเทิงพาทัวร์	International Entertainment	มิสวานิสสา ตรีไธสง	27 คน
15	คุณเมทพาคอร์ส	Khun Mai to kos	มิสปาณิสสา ศรียา	29 คน
16	ฟุตซอล	Futsal	ม.ประเคน รักเรียน	45 คน
17	บาสเกตบอล	Basketball	ม.เสกสรร บุญรอด	44 คน
18	Smart bot	Smart bot	ม.สราวุธ ยงพะวิสัย ม.ปริญญา ปริญญาพล	40 คน

ที่มา: ฝ่ายกิจกรรม ข้อมูล ณ วันที่ 20 กุมภาพันธ์ 2566

2.6 ผลงานทางวิชาการของนักเรียน

ตารางที่ 37 ผลงานทางวิชาการของนักเรียน ระดับปฐมวัย

ชื่อ – สกุล	รายการแข่งขัน	ระดับรางวัล	หน่วยงานที่มอบรางวัล
ระดับปฐมวัย เด็กหญิงณัฐภัทร์ จรัสโรจน์ภักดี	การแข่งขันวาดภาพ ระบายสีด้วยสีเทียน	รางวัล เหรียญทอง	จัดโดย สำนักงาน ปลัดกระทรวงศึกษาธิการ สำนักงานคณะกรรมการ ส่งเสริมการศึกษาเอกชน และสมาคม
เด็กชายฉัตรภัทร จารุจินดา	การแข่งขันเล่านิทาน ประกอบสื่อ ระดับ ปฐมวัย	ได้รับรางวัล เหรียญ ทอง	คณะกรรมการและ ส่งเสริมการศึกษาเอกชน
เด็กชายกฤษณ์ณัฐ เนียมหอม	การแข่งขันพูด ภาษาอังกฤษ (Speech) หลักสูตรพิเศษ ระดับ ปฐมวัย การแข่งขันทักษะวิชาการ และประกวดสิ่งประดิษฐ์ นักเรียนโรงเรียนเอกชน ครั้งที่ 7 ระดับปฐมวัย ระดับประเทศ ประจำปี การศึกษา 2565	รางวัล เหรียญเงิน	

ชื่อ – สกุล	รายการแข่งขัน	ระดับรางวัล	หน่วยงานที่มอบรางวัล
1. เด็กหญิงกัญณภัทร อ่อนสกันธ์ 2. เด็กหญิงพิชญานัน บัญดู่ 3. เด็กหญิงชนิดาภา ศรีประคู้ 4. เด็กหญิงภิญญาพัชร ศรีจันทะวงษ์ 5. เด็กหญิงกัญญ์วรา รัตนแสง 6. เด็กหญิงขวัญฤทัย อินทร์แดน 7. เด็กหญิงอัญญา สุขประเสริฐ 8. เด็กหญิงกุลญาดา เล็กศิริรัตน์ 9. เด็กหญิงณัฐชยาภานต์ ยุทธเจริญกิจ 10. เด็กหญิงปิยะธิดา อรรถรุ่งโรจน์ 11. เด็กหญิงฐิตาภา นันทเขตวงศ์ 12. เด็กหญิงศรุตตา บริบูรณ์	การแข่งขันออกก่าลังกาย ประกอบเพลง ระดับ ปฐมวัย" การแข่งขันทักษะวิชาการ และประกวดสิ่งประดิษฐ์ นักเรียนโรงเรียนเอกชน ครั้งที่ 7 ระดับประเทศ ประจำปีการศึกษา 2565	รางวัล เหรียญเงิน	จัดโดย สำนักงาน ปลัดกระทรวงศึกษาธิการ สำนักงานคณะกรรมการ ส่งเสริมการศึกษาเอกชน และสมาคม คณะกรรมการและ ส่งเสริมการศึกษาเอกชน

ตารางที่ 38 ผลงานทางวิชาการของนักเรียน ระดับการศึกษาขั้นพื้นฐาน

ชื่อ – สกุล	รายการแข่งขัน	ระดับรางวัล	หน่วยงานที่มอบรางวัล
ทีม Crisis ด.ช.ภาสิษฐ์ เกียล่น ด.ช.ธนธรณ์ จันทรธนไพบุลย์ ด.ช.พัฒนภูมิ พัฒนภูทอง	เข้าแข่งขันในรายการ 2022 Make X Thailand National Championships Robotics Competition เมื่อวันที่ 22 – 24 พฤศจิกายน 2565 ผลการแข่งขัน จาก 49 ทีมทั่วประเทศ	ได้รับรางวัล The best Maker spirit Team award	Make X Thailand National Championships Robotics Competition
1.นายเพ็ญกฤษณ์ ปั้นเหน่งเพ็ชร ม. 4/7 2.นายวรเมธ แก้วคำรอด ม. 4/1 3.นายวชิรวิทย์ พูลสวัสดิ์ ม. 4/3 4.นายสิทธิโชค สิมอาจารย์ ม. 4/4 5.นางสาวมิตรารีย์ ด้ายรินรัมย์ ม. 4/7 6.นายณฤพนธ์ สุนทรประเสริฐ ม. 6/3	เข้าร่วมการแข่งขัน Make X Rematch Challenge Energy Innovationระดับชั้นมัธยมศึกษา ตอนปลาย เนื่องในงานวันวิชาการ สัมพันธ์ อัสสัมศรีราชา ACR ACADEMIC DAYS 2022 เมื่อวันที่ 19 ธันวาคม 2565 ณ โรงเรียน อัสสัมศรีราชา	ชนะเลิศอันดับที่ 1	โรงเรียนอัสสัมชัญศรี ราชา
1. ด.ช.ธนธรณ์ จันทรธนไพบุลย์ ม.2/2 2. ด.ช.ณัฐพัฒน์ ทองเชื้อ ม.2/6	หุ่นยนต์ระดับสูง(มัธยมศึกษา ตอนต้น)	รองชนะเลิศอันดับ ที่ 1 เหรียญเงิน	งานศิลปหัตถกรรม นักเรียนประจำปี

ชื่อ – สกุล	รายการแข่งขัน	ระดับรางวัล	หน่วยงานที่มอบรางวัล
3. ด.ช.พัฒนภูมิ พัฒนภุทอง ม.2/2	นักเรียนเข้าทำการแข่งขันหุ่นยนต์ และ อากาศยานบังคับด้วยวิทยุ ประเภทพิชิตเป้าหมาย ในงาน ศิลปะหัตถกรรมนักเรียนประจำปี การศึกษา 2565 ของสหวิทยาเขต ระยอง 1 ครั้งที่ 70 เมื่อวันที่ 14 - 15 ธันวาคม 2565		การศึกษา 2565 ของสหวิทยาเขต ระยอง 1
1. ด.ช.ภูวนันท์ เทนอิสสระ ม.1/6 2. ด.ช.วุฒิภัทร กุลวงศ์ ม.1/6 3. ด.ญ.รมิตา ศรีวิเชียร ม.2/5	หุ่นยนต์ระดับกลาง(มัธยมศึกษาตอนต้น) นักเรียนเข้าทำการแข่งขันหุ่นยนต์ และ อากาศยานบังคับด้วยวิทยุประเภทพิชิตเป้าหมาย ในงานศิลปะหัตถกรรมนักเรียนประจำปีการศึกษา 2565 ของสหวิทยาเขตระยอง 1 ครั้งที่ 70 เมื่อวันที่ 14 -15 ธันวาคม 2565	รองชนะเลิศอันดับที่ 4 เหรียญทองแดง	งานศิลปะหัตถกรรมนักเรียนประจำปีการศึกษา 2565 ของสหวิทยาเขต ระยอง 1
1. นาย อัครวัฒน์ บุญเจริญ ม 5/3 2. น.ส.มิตรารีย์ ด้ายรินรัมย์ ม 4/7 3. นายวรัญญู สุวรรณโชติ ม 5/1	หุ่นยนต์พื้นฐาน (มัธยมศึกษาตอนปลาย) นักเรียนเข้าทำการแข่งขันหุ่นยนต์ และ อากาศยานบังคับด้วยวิทยุ ประเภทพิชิตเป้าหมาย ในงานศิลปะหัตถกรรมนักเรียนประจำปีการศึกษา 2565 ของสหวิทยาเขตระยอง 1 ครั้งที่ 70 เมื่อวันที่ 14 -15 ธันวาคม 2565	ชนะเลิศ เหรียญทอง	งานศิลปะหัตถกรรมนักเรียนประจำปีการศึกษา 2565 ของสหวิทยาเขต ระยอง 1
1.นายเพ็ญฤกษ์ ปั่นแห่งเพ็ชร ม. 4/7 2 นายธนวัฒน์ ประเสริฐรัตน์ ม.5/3 3 นายวชิรวิทย์ พูลสวัสดิ์ ม.4/3	หุ่นยนต์ระดับกลาง (มัธยมศึกษาตอนปลาย) นักเรียนเข้าทำการแข่งขันหุ่นยนต์ และ อากาศยานบังคับด้วยวิทยุ ประเภทพิชิตเป้าหมาย ในงานศิลปะหัตถกรรมนักเรียนประจำปีการศึกษา 2565 ของสหวิทยาเขตระยอง 1 ครั้งที่ 70 เมื่อวันที่ 14 -15 ธันวาคม 2565	รองชนะเลิศอันดับที่ 1 เหรียญเงิน	งานศิลปะหัตถกรรมนักเรียนประจำปีการศึกษา 2565 ของสหวิทยาเขต ระยอง 1
1.นายอภิวัฒน์ ศรีวิไลฤทธิ์ ม. 5/3 2.นายสิทธิโชค สิมจารณ์ ม. 4/4 3.นายวรมธ แก้วคำรอด ม. 4/1	หุ่นยนต์ระดับกลาง (มัธยมศึกษาตอนปลาย)	รองชนะเลิศอันดับที่ 1 เหรียญเงิน	งานศิลปะหัตถกรรมนักเรียนประจำปีการศึกษา 2565

ชื่อ – สกุล	รายการแข่งขัน	ระดับรางวัล	หน่วยงานที่มอบรางวัล
	นักเรียนเข้าทำการแข่งขันหุ่นยนต์ และ อากาศยานบังคับด้วยวิทยุ ประเภทพิชิตเป้าหมาย ในงาน ศิลปะหัตถกรรมนักเรียนประจำปี การศึกษา 2565 ของสหวิทยาเขต ระยอง 1 ครั้งที่ 70 เมื่อวันที่ 14 - 15 ธันวาคม 2565		ของสหวิทยาเขต ระยอง 1
1.นายปัญญาวิชญ์ กอบตระกูล ม.5/1 2.นายวชิรพล ศรประสิทธิ์ ม.5/1 3.นางสาวกาญจนา สิงห์สมบูรณ์ ม. 5/1	อากาศยานบังคับด้วยวิทยุ ประเภทพิชิตเป้าหมาย ระดับมัธยมศึกษาตอนปลาย นักเรียนเข้าทำการแข่งขันหุ่นยนต์ และ อากาศยานบังคับด้วยวิทยุประเภทพิชิตเป้าหมาย ในงานศิลปะหัตถกรรมนักเรียนประจำปีการศึกษา 2565 ของสหวิทยาเขตระยอง 1 ครั้งที่ 70 เมื่อวันที่ 14 -15 ธันวาคม 2565	รางวัลระดับเหรียญทอง ชนะเลิศ	งานศิลปะหัตถกรรมนักเรียนประจำปีการศึกษา 2565 ของสหวิทยาเขตระยอง 1
ทีม HPKG Robot 1. เด็กชายวรพิสิษฐ์ พสิษฐ์ภาราดา ม 1/6 2. เด็กชายกรกานต์ ไพรพยอม ม 1/6 3. เด็กชายภูวนันท์ เทนอิสสระ ม 1/6 4. เด็กหญิงปิยธิดา เต็มใจ ม 1/6	นักเรียนเข้าแข่งขันในรายการ 2022 Make X Robotic Competition International Invitation Tournament Thailand (นานาชาติ) เมื่อวันที่ 25 – 27 พฤศจิกายน 2565 มีประเทศที่เข้าร่วมการแข่งขัน 12 ประเทศ 59	ได้รับรางวัล รองชนะเลิศอันดับที่ 1 รุ่น Robot Explore	International Invitation Tournament Thailand
ทีม Leonard 1.นายเพ็ญกฤษณ์ ปั่นเหง่งเพชร ม 4/7 2.นายวรเมธ แก้วคำรอด ม 4/1 3.นายวชิรวิทย์ พูลสวัสดิ์ ม 4/3 4.นายสิทธิโชค สิมอาจารย์ ม 4/4 5.นางสาวมิตรารีย์ ด้ายรินรัมย์ ม 4/7 6.นายณฤพนธ์. สุนทรประเสริฐ ม 6/3	นักเรียนเข้าแข่งขันในรายการ 2022 Make X Robotic Competition International Invitation Tournament Thailand (นานาชาติ) เมื่อวันที่ 25 – 27 พฤศจิกายน 2565 มีประเทศที่เข้าร่วมการแข่งขัน 12 ประเทศ 59	ได้รับรางวัล รองชนะเลิศอันดับที่ 2 ในรุ่น Robot Challenge รางวัล The Best Engineering Design Award	International Invitation Tournament Thailand (

ชื่อ – สกุล	รายการแข่งขัน	ระดับรางวัล	หน่วยงานที่มอบรางวัล
ทีม Crisis 1. ด.ช.ภาสิษฐ์ เกียล่น 2. ด.ช.ธนธรณ์ จันทรธนไพบูลย์ 3. ด.ช.พัฒนภูมิ พัฒนภูทอง	นักเรียนเข้าแข่งขันในรายการ 2022 Make X Thailand National Championships Robotics Competition เมื่อวันที่ 22 – 24 พฤศจิกายน 2565 ผล การแข่งขันจาก 49 ทีมทั่วประเทศ	ได้รับรางวัล The best Maker spirit Team award	Thailand National Championships Robotics Competition
ภาษาอังกฤษ 1.ด.ญ.พรไพลิน รักเสรีพิทักษ์ ป.6/7	นักเรียนที่ได้รับประกาศนียบัตร และเหรียญรางวัลเกียรติยศ การ แข่งขันสอบวัดทักษะวิชาการ ระดับชาติ (สวช.) ประจำปี พ.ศ. 2565 (รอบคัดเลือกตัวแทนจังหวัด)	รางวัลเหรียญทอง	การแข่งขันสอบวัด ทักษะวิชาการ ระดับชาติ (สวช.)
ภาษาอังกฤษ 2.ด.ญ.มนปพร รัตนโกคา ป.6/7	นักเรียนที่ได้รับประกาศนียบัตร และเหรียญรางวัลเกียรติยศ การ แข่งขันสอบวัดทักษะวิชาการ ระดับชาติ (สวช.) ประจำปี พ.ศ. 2565 (รอบคัดเลือกตัวแทนจังหวัด)	รางวัลเหรียญเงิน	การแข่งขันสอบวัด ทักษะวิชาการ ระดับชาติ (สวช.)
3.ด.ช.รัฐวิทย์ จารูวังสันติ ป.6/7		รางวัลเหรียญเงิน	
4.ด.ช.ธัญพัฒน์ พรรณเชษฐ์ ป.6/7		รางวัลเหรียญเงิน	
5.ด.ช.ฐานรัฐ คำอ่อน ป.6/3		รางวัลเหรียญเงิน	
6.ด.ญ.หทัยหยาตทิพย์ ลีนลม ป.3/7		รางวัลเหรียญ ทองแดง	
7.ด.ญ.ณัชชาอร ขำกลัด ป.6/7		รางวัลเหรียญ ทองแดง	
8.ด.ช.จิราภาส การะยะ ป.6/3		รางวัลเหรียญ ทองแดง	
9.ด.ญ.มยุรีพัฒน์ สมมะโนทัย ป.6/2		รางวัลเหรียญ ทองแดง	
วิทยาศาสตร์		นักเรียนที่ได้รับประกาศนียบัตร และเหรียญรางวัลเกียรติยศ การ แข่งขันสอบวัดทักษะวิชาการ ระดับชาติ (สวช.) ประจำปี พ.ศ. 2565 (รอบคัดเลือกตัวแทน จังหวัด)	
1.ด.ช.กิตติภัทร เกษมสุขโชติ ป.5/1	รางวัลเหรียญ ทองแดง		
2.ด.ช.กัณฑ์พงศ์ อ่อนสภณธ์ ป.6/6	รางวัลเหรียญ ทองแดง		
3.ด.ช.ปรมะ ศิริ ป.6/6		รางวัลเหรียญ ทองแดง	

ชื่อ – สกุล	รายการแข่งขัน	ระดับรางวัล	หน่วยงานที่มอบรางวัล
4.ด.ช.วรพล สุธีบรรเจิด ป.6/6		รางวัลเหรียญทองแดง	
5.ด.ช.จิราภาส การระยะ ป.6/3		รางวัลเหรียญทองแดง	
6.ด.ญ.ดาวิกา เป้ามา ป.6/1		รางวัลเหรียญทองแดง	
คณิตศาสตร์ 1.ด.ช.รัฐวิทย์ จารุวังสันติ ป.6/7	นักเรียนที่ได้รับประกาศนียบัตรและเหรียญรางวัลเกียรติยศ การแข่งขันสอบวัดทักษะวิชาการระดับชาติ (สวช.) ประจำปี พ.ศ. 2565 (รอบคัดเลือกตัวแทนจังหวัด)	รางวัลเหรียญเงิน	การแข่งขันสอบวัดทักษะวิชาการระดับชาติ (สวช.)
2.ด.ช.ธัญพัฒน์ พรรณเชษฐ์ ป.6/7		รางวัลเหรียญทองแดง	
3.ด.ญ.มนปพร รัตนโกคา ป.6/7		รางวัลเหรียญทองแดง	
4.ด.ญ. เณอณิชา อารีราษฎร์ ป.6/5		รางวัลเหรียญทองแดง	
1.ด.ช.นวกุณ มุสิกชาติ ป.3/6 2.ด.ญ.ญาณิศา สิ้นเคราะห์ ป.3/7	การแข่งขันหุ่นยนต์ FIRST LEGO League Thailand 2022/23 รอบชิงชนะเลิศประเทศไทย	รางวัลรองชนะเลิศอันดับที่ 1 Champion award 2nd place รุ่นอายุ 6-10 ปี ได้รับถ้วยรางวัล เหรียญรางวัลและใบประกาศนียบัตร	องค์กร First Lego Thailand ร่วมกับองค์กรพิพิธภัณฑสถานแห่งชาติ (อพวช) สถาบันพัฒนาการเรียนการสอน วิทยาศาสตร์และคณิตศาสตร์ (สพวค.) บริษัท ดาว เคมิคอล ประเทศไทย (จำกัด) และการไฟฟ้าฝ่ายผลิตแห่งประเทศไทย (กฟผ)
1.ด.ช.ธนัท กาญจนะจิตรา ป.6/6 2.ด.ญ.พิมพ์น้ำฟ้า บำรุงจิตร ป.6/6 3.ด.ช.ธรรศ สำเภาเงิน ป.6/6 4.ด.ช.ธีรวัชร เทียนมงคล ป.5/7	การแข่งขันหุ่นยนต์ FIRST LEGO League Thailand 2022/23 รอบชิงชนะเลิศประเทศไทย” รางวัล Core Value Teamwork Award รุ่นอายุ 9-16 ปี	ถ้วยรางวัล เหรียญรางวัลและใบประกาศนียบัตร	องค์กร First Lego Thailand ร่วมกับองค์กรพิพิธภัณฑสถานแห่งชาติ (อพวช) สถาบันพัฒนาการเรียนการสอน

ชื่อ – สกุล	รายการแข่งขัน	ระดับรางวัล	หน่วยงานที่มอบรางวัล
1.ด.ญ.ธัญญา กาญจนะจิตรา ป.1/6 2.ด.ญ.ภิรมวรา วัชรประไพพันธ์ ป.1/6 3.ด.ช.พัฒนบัณฑิตน์ หวานระรื่น ป.1/8 4.ด.ช.วรปรัชญ์ แสนเสนยา ป.2/1	การแข่งขันหุ่นยนต์ FIRST LEGO League Thailand 2022/23 รอบชิงชนะเลิศประเทศไทย”รางวัล Dow Innovation Sponsor Award รุ่นอายุ 6-10 ปี	ประกาศนียบัตรและเหรียญรางวัล	สอนวิทยาศาสตร์และคณิตศาสตร์ (สพวค.) บริษัท ดาวเคมีคอล ประเทศไทย (จำกัด) และการไฟฟ้าฝ่ายผลิตแห่งประเทศไทย (กฟผ)
วิชาคณิตศาสตร์ 1.เด็กชายสุวิจักขณ์ มุ่งถิ่น ชั้น ป.4/6	นักเรียนที่ได้รับรางวัลจากโครงการ TEDET (Thailand Educational Development and Evaluation Tests) รายชื่อนักเรียนที่ได้รับรางวัลจากโครงการประเมินและพัฒนาสู่ความเป็นเลิศทางคณิตศาสตร์และวิทยาศาสตร์ (TEDET) ระดับประถมศึกษาและระดับมัธยมศึกษาตอนต้น ประจำปี 2565	รางวัลเหรียญเงิน	
1.เด็กชายฐปนัท วชิระนันท์กุล ชั้น ป.3/6 2.เด็กหญิงครองขวัญ คูหาพงศ์ ชั้น ป.4/6 3.เด็กชายกิตติภัทร เกษมสุขโชติชั้นป.5/1 4.เด็กหญิงศศิกันต์ จันภิรมย์ ชั้น ป.5/7		รางวัลชมเชย	
วิชาวิทยาศาสตร์ 1.เด็กหญิงกชพร อัครวนสกุล ชั้น ป.2/6 2.เด็กชายภูมิมรพี พลสวัสดิ์ ชั้น ป.3/3 3.เด็กชายวชิรธร ไม้แดง ชั้น ป.4/6	นักเรียนที่ได้รับรางวัลจากโครงการ TEDET (Thailand Educational Development and Evaluation Tests) รายชื่อนักเรียนที่ได้รับรางวัลจากโครงการประเมินและพัฒนาสู่ความเป็นเลิศทางคณิตศาสตร์และวิทยาศาสตร์ (TEDET) ระดับประถมศึกษาและระดับมัธยมศึกษาตอนต้น ประจำปี 2565	รางวัลชมเชย	
วิชาภาษาอังกฤษ 1.เด็กชายภูพิศิน โพธิ์เตี้ย ชั้นมัธยมศึกษาปีที่ 2/7		โครงการ Asian Science and Mathematics Olympiad-ASMO COMPETITION 2022	รางวัลเหรียญทองแดง
1. เด็กหญิงกัญญ์ธิดา เนียนหอม ชั้นประถมศึกษาปีที่ 4/6 2. เด็กชายอรรถภณ อาชาคุณากร ชั้นประถมศึกษาปีที่4/8	รางวัลชมเชย		
วิชาคณิตศาสตร์ 1. เด็กชายพีรวิษญ์ ตุ่มแก้ว ชั้นประถมศึกษาปีที่ 2/6	รางวัลชมเชย		

ชื่อ – สกุล	รายการแข่งขัน	ระดับรางวัล	หน่วยงานที่มอบรางวัล
2. เด็กหญิงศศิกานต์ จันภิรมย์ ชั้นประถมศึกษาปีที่ 5/7 3. เด็กชายกิตติภัทร เกษมสุขโชติ ชั้นประถมศึกษาปีที่ 5/1			
วิชาวิทยาศาสตร์ 1. เด็กชายรัฐวิทย์ จารุวังสันติ ชั้นประถมศึกษาปีที่ 6/7		รางวัลชมเชย	
1. เด็กชายธรรศ สำเภารเงิน ป 6/6 2. เด็กชายธนัท กาญจนะจิตรา ป 6/6 3. เด็กหญิงพิมพ์น้ำฟ้า บำรุงจิตร ป 6/6	ทีม หุ่นยนต์ระดับกลาง ประถมศึกษา นักเรียนเข้าร่วมการแข่งขันหุ่นยนต์ ระดับกลางประถมศึกษา และ พื้นฐานระดับมัธยมศึกษาตอน ปลาย ในรายการงาน ศิลปะหัตถกรรมนักเรียน ประจำปี การศึกษา 2565 สพฐ และ สพม ราชบุรี ครั้งที่ 70 โดยโรงเรียน อัสสัมชัญระยองเป็นตัวแทนจาก ระดับเขตพื้นที่การศึกษา เพื่อเข้า มาแข่งในระดับชาติ	รางวัลเหรียญทอง ด้วยคะแนน 95 คะแนน ได้ลำดับที่ 6 จาก ทีมผู้เข้าแข่งขัน ทั้งหมด 48 ทีม	สมาคม คณะกรรมการ ประสานและส่งเสริม การศึกษาเอกชน
1. ด.ช. ภควรรษ นาถศิริวัฒนิช ป.5/4 2. ด.ช. คณิศร เจริญสุข ป.3/3	การแข่งขันพูดภาษาอังกฤษ Impromptu speech หลักสูตร พิเศษ ชั้นประถมศึกษาปีที่ 1 – 3 โครงการแข่งขันทักษะวิชาการและ ประกวดสิ่งประดิษฐ์นักเรียน โรงเรียนเอกชน ครั้งที่ 7 ระดับประเทศ	รางวัลเหรียญทอง รางวัลเหรียญเงิน	สมาคม คณะกรรมการ ประสานและส่งเสริม การศึกษาเอกชน
1. ด.ช. ธนภฤต จันทร์รอด ป.3/6 2. ด.ช. นวคุณ มุสิกชาติ ป.3/6	การแข่งขัน Coding ระดับ ประถมศึกษา	รางวัลเหรียญ ทองแดง รางวัลเหรียญ ทองแดง	

ชื่อ – สกุล	รายการแข่งขัน	ระดับรางวัล	หน่วยงานที่มอบรางวัล
1.นายอัครพัทธ์ ยุทธสุขประเสริฐ ม.3/1 2. ด.ช.ธนาภัทร ศรีปทุมานุรักษ์ ม.3/1	การแข่งขัน Coding ระดับมัธยมศึกษา	รางวัลเหรียญทองแดง	
1. ด.ช. นราวิชญ์ สมุทรคีรี ป.6/1 2. ด.ญ. ดาวิกา เป้ามา ป.6/1 3. ด.ช. กฤติน อายูยืน ป.6/4	การแข่งขันตอบปัญหาวิทยาศาสตร์ ระดับประถมศึกษา	รางวัลเหรียญทอง	
1. ด.ญ. ฉันทน์พัทธ์ นิติธรรมานุกุล ม.3/1 2. ด.ญ. ฌัญฐวรรณ รองเดช ม.3/1 3.ด.ญ. ปิ่นณพร คิ้วสถาพร ม.3/1	การแข่งขันตอบปัญหาวิทยาศาสตร์ ระดับมัธยมศึกษา	รางวัลเหรียญทองแดง	
1.ด.ญ. ภิธรา เสรีนิธิกุล ม.3/1	การแข่งขันอัจฉริยภาพทางคณิตศาสตร์ ระดับมัธยมศึกษา	รางวัลเหรียญทอง	
1. ด.ญ. อชชยา ศิริไตรรัตน์ ม.2/1 2. ด.ญ. อธิระมนต์ สังข์สุวรรณ ม.2/3	การแข่งขันพูดเพื่ออาชีพภาษาจีน หลักสูตรสามัญ ระดับมัธยมศึกษา โครงการแข่งขันทักษะวิชาการและประกวดสิ่งประดิษฐ์นักเรียนโรงเรียนเอกชน ครั้งที่ 7 ระดับประเทศ	รางวัลเหรียญทอง	
1.ด.ช. สิทธิวิฑูรี ธรรมไพบูลย์ ป.6/7 2. ด.ญ. จิณณ์ณณ์ช งามหทัยศรี ป.6/7 3. ด.ช. คณุฒน์ อางนนท์ลา ป.6/6 4. ด.ช. ชวิศ ตันติกิตติไพบูลย์ ป.6/5 5. ด.ญ. ปาณิสรา วงศ์สนิท ป.6/6 6. ด.ญ. ฌัญฐลลิล สุโกสิ ป.6/5	โครงการแข่งขันทักษะคณิตศาสตร์ ภาษาอังกฤษ เทคโนโลยีและวิทยาศาสตร์ ระดับประเทศ National Science-Technology-English-Math Competitions [NSTEM] เมื่อวันที่ 15 มกราคม 2566	เหรียญทอง ลำดับที่ 6 เหรียญเงิน ลำดับที่ 1 เหรียญเงิน ลำดับที่ 3 เหรียญเงิน ลำดับที่ 5 เหรียญเงิน ลำดับที่ 7 เหรียญเงิน ลำดับที่ 15	คณะกรรมการส่งเสริมการศึกษาเอกชน (กช.)
1.เด็กชายคณุฒน์ อางนนท์ลา ป.6/6	"เยาวชนดีเด่นที่น่าชื่อเสียงมาสู่จังหวัดระยอง ด้านคณิตศาสตร์เมื่อวันที่ 13 มกราคม 2566	ได้รับมอบเกียรติบัตร "เยาวชนดีเด่นที่น่าชื่อเสียงมาสู่จังหวัดระยอง ด้านคณิตศาสตร์"	สำนักงานศึกษาธิการจังหวัดระยอง
1. ด.ญ.อชชยา ศิริไตรรัตน์ ม. 2/1 2. ด.ญ.กัญจนพร ไกรแก้ว ม. 2/1 3. ด.ช. ชญานนท์ กฤษณา ม. 2/1	โครงการวิทยาศาสตร์ โรงเรียนอัสสัมชัญระยอง “มหัศจรรย์สารบ้านเรา “ การประกวดโครงการวิทยาศาสตร์ ด้วยเทคนิคปฏิบัติการเคมีแบบ	ได้เข้ารอบชิงชนะเลิศ รางวัลระดับประเทศ และได้รับรางวัลดีเด่น อันดับ 1	โดยสมาคมเคมีแห่งประเทศไทยในพระอุปถัมภ์ของศาสตราจารย์ ดร.สมเด็จพระเจ้าน้องนางเธอ เจ้าฟ้าจุฬาภรณวลัย

ชื่อ – สกุล	รายการแข่งขัน	ระดับรางวัล	หน่วยงานที่มอบรางวัล
	ย่อส่วน DOW-CST AWARD 2020 จัดเมื่อวันที่ 25 พฤศจิกายน 2565		ลักษณะ อัครราชกุมารี กรมพระศรีสวางควัฒน วรขัตติยราชนารี ร่วมกับ องค์การพิพิธภัณฑ์วิทยาศาสตร์แห่งชาติ สำนักงานการศึกษาขั้นพื้นฐาน และกลุ่มบริษัท ดาว ประเทศไทย
ทีมTechland รุ่น Elementary 1. ด.ช.ธนัท กาญจนะจิตรา 2. ด.ช.ธรรศ สำเภาเงิน ป.6/6	การแข่งขันโอลิมปิกหุ่นยนต์ รอบชิงแชมป์ประเทศไทย ประจำปี 2565 World Robot Olympiad Thailand 2022 วันที่ 9-11 กันยายน 2565 ชั้น 3 MCC Hall เดอะมอลล์ โคราช	เกียรติบัตรเหรียญเงินระดับประเทศ รอบชิงแชมป์ประเทศไทย	อพวช. ร่วมกับ แกมมาโก้
1.ด.ญ.อัญชสา ประเสริฐพงษ์ ม.3/3 2.ด.ญ.ของขวัญ ศรีบุโสม ม.3/1 3.นายโยธิน โล ม.3/1 4.ด.ช.ปัญญา ตระกูลวิเชียร ม.3/1 5.นายพรเดช นามสีฐาน ม.3/1 6.ด.ช.กรณิศ ชันรัชชานนท์ ม.3/1 7.ด.ช.ธนาภัทร ศรีปฐมานุรักษ์ ม.3/1	จากกิจกรรมการแข่งขันนักเรียนวิทยากรจิตอาสา ภายใต้โครงการ “สร้างและส่งเสริมความเป็นพลเมืองดีตามรอยพระยุคลบาท ด้านการศึกษาสู่การปฏิบัติ” เมื่อวันที่ 16 กันยายน 2565 ณ ห้องประชุมโรงเรียนวัดป่าประดู่ อำเภอเมือง จังหวัดระยอง	รางวัลรองชนะเลิศอันดับ 1	โดยสำนักงานศึกษาธิการจังหวัดระยอง
1.นายกรวิชญ์ มิ่งขวัญ ชั้น ม.6/6 2.นางสาวเบญญาพร ศุกรเศษ ชั้น ม.6/6 3.นายสรยุทธ สารรัตน์ ชั้น ม.5/6 4.นางสาวอิงครัตน์ ยิ่งภัทรสวัสดิ์ ชั้น ม.5/6 5.นายทาคุยะ คัตซุโมโต ชั้น ม.5/6	นักเรียนแผนการเรียนศิลป์ภาษาญี่ปุ่นที่สอบผ่านการสอบวัดระดับความรู้ภาษาญี่ปุ่น Japanese Language Proficiency Test (JLPT) ประจำปี 2022	ผ่านการสอบวัดระดับความรู้ภาษาญี่ปุ่น ระดับ5	สมาคมนักเรียนเก่าญี่ปุ่น ในพระบรมราชูปถัมภ์
1.ด.ญ. ปุญญา ทองเหลือง ป.2/5 2.ด.ญ.จิตาภา พิณจมนตรี ป.4/1 3.ด.ช. เมธาสิทธิ์ จารุธีรพงษ์ ป. 4/8	นักเรียนโรงเรียนอัสสัมชัญระยอง ได้รับใบประกาศเกียรติคุณ บุคคลต้นแบบและตัวอย่างของสังคม ทูตวัฒนธรรม เยาวชนและบุคคล	ได้รับใบประกาศเกียรติคุณ บุคคลต้นแบบและตัวอย่างของสังคม	กระทรวง วัฒนธรรม (วธ.) ร่วมกับภาคี

ชื่อ – สกุล	รายการแข่งขัน	ระดับรางวัล	หน่วยงานที่มอบรางวัล
	<p>ต้นแบบแห่งชาติ ประจำปี 2565 จาก หม่อมสุพรรณิ ชุมพล ณ อยุธยา ในโครงการอนุรักษ์ ส่งเสริม สืบสาน ผ้าไทย และสร้าง ค่านิยมในการแต่งกายด้วยผ้าไทย หรือผ้าพื้นเมืองสู่อัตลักษณ์ในภูมิภาค ไทย ในกิจกรรมเฉลิมพระเกียรติ “สมเด็จพระพันปีหลวง” ในโอกาสปีมหามงคลเฉลิมพระชนมพรรษา 90 พรรษา เมื่อวันที่ 4 กันยายน 2565 ณ ห้องประชุม สนม สุทธิพิทักษ์ มหาวิทยาลัยธุรกิจบัณฑิตย์ กรุงเทพมหานคร</p>	<p>ทูตวัฒนธรรมเยาวชนและบุคคลต้นแบบแห่งชาติ ประจำปี 2565</p>	<p>เครือข่าย ทั้งภาครัฐและเอกชน</p>
<p>1.นายร่มธรรม สุทธิชม ม.6/1 2.นายจิรพัฒน์ ทองงาม ม.6/1 3.นายธনীช สวงงาม ม.6/1</p>	<p>การแข่งขันทักษะทางวิทยาศาสตร์ กิจกรรม stem ศึกษา รักข้ามคลอง ระดับชั้นมัธยมศึกษา ในงานสัปดาห์วิทยาศาสตร์แห่งชาติ ส่วนภูมิภาค ประจำปี 2565 วันที่ 19 สิงหาคม พ.ศ. 2565 มหาวิทยาลัยบูรพา วิทยาเขตจันทบุรี</p>	<p>รางวัลรองชนะเลิศอันดับ 2</p>	<p>มหาวิทยาลัยบูรพา วิทยาเขตจันทบุรี</p>
<p>1.นางสาวณัชชา สุวรรณรัตน์ ม.5 2.นายพสุเทพ เงินกระโทก ม.5</p>	<p>การแข่งขันตอบปัญหาทางวิทยาศาสตร์ ระดับชั้นมัธยมศึกษา ตอนปลาย ในงานสัปดาห์วิทยาศาสตร์แห่งชาติ ประจำปี 2565 ณ คณะวิทยาศาสตร์และเทคโนโลยี มหาวิทยาลัยเทคโนโลยีราชมงคลตะวันออก</p>	<p>รางวัลชนะเลิศ</p>	<p>คณะวิทยาศาสตร์และเทคโนโลยี มหาวิทยาลัยเทคโนโลยีราชมงคลตะวันออก</p>

2.7 ผลงานการแสดงออกของนักเรียนด้าน ศิลปะ ดนตรีและกีฬา

ด้านกิจการนักเรียน ทางโรงเรียนอัสสัมชัญระยอง ฝ่ายปกครองและฝ่ายกิจกรรม ได้ร่วมมือประสานงานกัน เพื่อพัฒนาส่งเสริมคุณธรรม จริยธรรม มีวินัย ปลูกฝังนักเรียนให้เป็นบุคคลครบทั้ง 5 ร่างกาย จิตใจ อารมณ์ สังคมและอยู่ร่วมกับผู้อื่นได้อย่างมีความสุข นอกจากนั้นมุ่งเน้นให้มีน้ำใจนักกีฬา รู้แพ้ รู้ชนะ รู้อภัย สามารถดำเนินชีวิตร่วมกับผู้อื่นได้อย่างมีความสุข และได้ส่งผลให้นักเรียนได้ร่วมสร้างชื่อเสียงให้กับทางโรงเรียนและตัวเอง ดังต่อไปนี้

ตารางที่ 39 ผลการแสดงออกของนักเรียนด้านกีฬา

ชื่อ - สกุล	รายการ	ระดับรางวัล/ชื่อรางวัลที่ได้รับ	หน่วยงานที่มอบรางวัล
1.นาย कुमार แฉวมอ 2.นาย นรากร เชื้อทอง 3.นาย สารัฐ แสงกระจ่าง 4.นายศักดิ์ชุมพร สายสุด 5.นายพศิน ศิริบุญ 6.นายธรรมสรณ์ โลง์จิตร 7.นายสิทธิพันธ์ พะวัง 8.นายณัฑเดช มิตรทองตระกูล 9.นายร่มธรรม สุทธิชม 10.นายกฤติน เหล่าฤทธิไกร 11.นายคณพัฒน์ ธนัทภรไพบูลย์	นักเรียนเข้าร่วมการแข่งขัน บาสเกตบอล มหกรรม เยาวชนรุ่น 18 ปี ประจำปี การศึกษา 2565 จังหวัด ระยอง ทีมบาสเกตบอลชาย เกมส์การแข่งขันเป็นแบบพบ กันหมดทุกทีม ทีมบาสเกตบอลชายโรงเรียน อัสสัมชัญระยอง	ได้รับรางวัล “ชนะเลิศ	
นักปั่น 1.ด.ญ.ธัญญพัทธ์ กตัญญูสูตร ป.6/2	การแข่งขันจักรยานบีเอ็มเอ็กซ์ ชิง แชมป์ประเทศไทย ประจำปี 2566 ชิงถ้วยพระราชทาน สมเด็จพระกนิษฐาธิราชเจ้า กรมสมเด็จพระเทพรัตนราชสุดาฯ สยามบรม ราชกุมารี สนามที่ 1 ณ สนามบี เอ็มเอ็กซ์สวนกีฬากรมลอฟฟี่ที่ กรุงเทพมหานคร	ได้รับรางวัล อันดับที่ 3 รุ่นเยาวชนอายุ 11-12 ปี หญิง BMX Racing	สมาคมกีฬา จักรยานแห่งประเทศไทยในพระ บรมราชูปถัมภ์
1. นายอธิพัฒน์ ปิติเลิศศรีกุล	รายการแข่งขันว่ายน้ำ 100m Backstroke รายการแข่งขันกีฬานักเรียน นักศึกษาแห่งชาติ ครั้งที่ 42 ประจำปี 2566 “เทียนนกแก้วเกมส์” ระหว่าง วันที่ 6 - 14 มกราคม 2566 ณ จังหวัดเชียงใหม่	ลำดับที่ 3	กรมพลศึกษา กระทรวงการ ท่องเที่ยวและกีฬา ร่วมกับ จังหวัด เชียงใหม่

ชื่อ - สกุล	รายการ	ระดับรางวัล/ชื่อรางวัลที่ได้รับ	หน่วยงานที่มอบรางวัล
2. ด.ญ.กัณฑ์ฤทัย อัมพันทอง ป.5/5	รายการแข่งขันลีลาศลาตินอเมริกัน (Latin Amerigun) Juvenile II Class D (3 จังหวัด) รายการแข่งขันกีฬานักเรียนนักศึกษาแห่งชาติ ครั้งที่ 42 ประจำปี 2566 “เทียนนกแก้วเกมส์” ระหว่างวันที่ 6 - 14 มกราคม 2566 ณ จังหวัดเชียงใหม่	รางวัลเหรียญเงิน	กรมพลศึกษา กระทรวงการท่องเที่ยวและกีฬา ร่วมกับ จังหวัดเชียงใหม่
1.ด.ช.จักรภัทร พ่วงทรัพย์สิน ป.1/5 2.ด.ช.ธราวัฒน์ เจริญประดู่ ป.5/5	รายการแข่งขัน KMUTNB Swimming Championship 2023 เมื่อวันที่ 15 มกราคม 2566 ณ สระว่ายน้ำโรงเรียนปากเกร็ด จังหวัด นนทบุรี	รางวัลอันดับ 2 และอันดับ 3 จากการแข่ง 7 แมตช์ รางวัลอันดับ 3 จากการแข่ง 8 แมตช์ ได้ 4 เหรียญทองแดง	โรงเรียนปากเกร็ด จังหวัด นนทบุรี
นักกีฬาเปตอง 1.นางสาววงศ์รุ่ง สักข์วงศ์ ม.6/5	รายการแข่งขัน การแข่งขันกีฬาเยาวชนแห่งชาติ “มหาชัยเกมส์” ครั้งที่ 38 รอบคัดเลือกภาค 1 (รอบภาค) ระหว่าง วันที่ 5-14 พฤศจิกายน 2565	ได้เป็นตัวแทนภาค 1 แข่งต่อที่จังหวัดนครสวรรค์ กีฬาเปตอง ประเภทบุคคลหญิง	กรมพลศึกษา กระทรวงการท่องเที่ยวและกีฬา ร่วมกับ จังหวัดจังหวัดสมุทรสาคร
นักกีฬาแบดมินตัน 1.เด็กหญิง ณิชรินทร์ เหลืองภูมิยุทธ ป.3/1	การแข่งขันแบดมินตัน SIRIBEYON เกาะแก้วเกมส์ ปี 4 วันที่ 26-27 พฤศจิกายน 2565 สนาม Beyon Club มาบตาพุด จ.ระยอง	รางวัลชนะเลิศ คู่ผสม U11 รุ่นอายุไม่เกิน 10 ปี	กรมพลศึกษา กระทรวงการท่องเที่ยวและกีฬา ร่วมกับ จังหวัดจังหวัดระยอง
นักกีฬาแบดมินตัน 1.ด.ช.นนท์ปวีช เจริญเวชธรรม ม.3/4 2.นายภวิศ คาระวุศุทธิ์ ม.5/6 3.นายรักตกัณฑ์ ไกรภพ ม.6/5	รายการแข่งขันกีฬาเยาวชนแห่งชาติ ครั้งที่ 38 “มหาชัยเกมส์” รอบคัดเลือกตัวแทนภาค 1 ณ จังหวัดสมุทรสาคร	รางวัลรองชนะเลิศ อันดับ 2 ประเภททีมชาย	กรมพลศึกษา กระทรวงการท่องเที่ยวและกีฬา

ชื่อ - สกุล	รายการ	ระดับรางวัล/ชื่อรางวัลที่ได้รับ	หน่วยงานที่มอบรางวัล
1.น.ส.ศานต์ฤทัย ศรีอุบล ม.5/5 2.น.ส.ณิชา กอบเกียรติกวิน ม.5/2 3.น.ส.อัญชลินทร์ ตั้งธนไพบุลย์ ม.6/7	ระหว่างวันที่ 5 – 14 พฤศจิกายน 2565	รางวัลรองชนะเลิศ อันดับ 2 ประเภททีมหญิง	ร่วมกับ จังหวัด สมุทรสาคร
1.ด.ญ.พลอยชมพู พานวัลย์ ม.1/5	UDO ACADEMY THAILAND CHAMPIONSHIPS 2022 เมื่อวันที่ 28 - 30 ตุลาคม 2565 ณ CENTRAL SI RACHA และได้ไปเข้าร่วมแข่งขันที่ ประเทศอังกฤษ ในเดือน สิงหาคม 2566 รายการ UDO WOLRDS 2023 STREET DANCE CHAMPIONSHIP	ได้อันดับที่ 3 BATTLE OPEN-STYLE U16 “JOURNEY TO STREET DANCE”	UDO ACADEMY THAILAND CHAMPIONSHIPS
นักกีฬาว่ายน้ำ ด.ช.ชฎานนท์ โพธิ์แก้ว ป.4/8	ประเภทชายเดี่ยว อายุ 9 ขวบ ระยะว่าย 50 เมตร ท่า ฟรีสไตล์ (freestyle) การแข่งขันมหกรรมกีฬา ระยองเกมส์ ประจำปี พ.ศ. 2565 ร่วมกับ สมาคมกีฬา แห่งจังหวัดระยอง	รางวัลชนะเลิศอันดับที่ 3 เหรียญทองแดง	จัดโดย องค์การ บริหารส่วนจังหวัด ระยอง
นักกีฬาวิ่งมาราธอน ด.ญ.ภูริตา ทิพยเทอดธนา	รายการแข่งขัน “Rayong Together Run Mini- Marathon 2022” ซึ่งถ้วย พระราชทานสมเด็จพระเจ้า ลูกเธอ เจ้าฟ้าพัชรกิติยาภา นเรนทีราเทพยวดี กรมหลวง ราชสาริณีสิริพัชร มหาวัชร ราชธิดา เมื่อวันที่ 25 กันยายน 2565 ณ สวนศรี เมือง จังหวัดระยอง	ได้รางวัลชนะเลิศอันดับที่ 1 ระยะทาง 11.5 กิโลเมตร หญิง รุ่นอายุไม่ เกิน 19 ปี	จัดโดย กลุ่ม ผู้ประกอบการรุ่นใหม่ YEC หอการค้าจังหวัด ระยอง

ชื่อ - สกุล	รายการ	ระดับรางวัล/ชื่อรางวัลที่ได้รับ	หน่วยงานที่มอบรางวัล
นักกีฬาลีลาศ เด็กหญิงกัญต์ฤทัย อัมพันทอง ป.5/5	การแข่งขันกีฬาลีลาศ และ การแข่งขันกีฬาเบรกกิ้งชิง ชนะเลิศแห่งประเทศไทย ประจำปี 2565 เมื่อวันที่ 23 - 25 กันยายน 2565 ณ ศูนย์การค้าแฟชั่นไอส์แลนด์ ไอส์แลนด์ฮอลล์ ชั้น 3	รองชนะเลิศอันดับ 1 ประเภท Latin American รุ่น Juvenile II Class A รองชนะเลิศอันดับ 1 ประเภท Standard รุ่น Juvenile II Class A รองชนะเลิศอันดับ 2 ประเภท Taloong Tempo รุ่น Juvenile I & II	จัดโดย TDSA National Championships 2022 สมาคมกีฬา ลีลาศแห่งประเทศไทย ร่วมกับ การ กีฬาแห่งประเทศไทย
นายวฤนท์ สังกาศ ม.5/1	การแข่งขันกีฬานักเรียน ประจำจังหวัดและอำเภอ จังหวัดระยอง ประจำปี พ.ศ. 2565 ระหว่างวันที่ 27 - 28 สิงหาคม พ.ศ.2565	รางวัล รองชนะเลิศ อันดับ 1 ชนิดกีฬา เท เบิลเทนนิส ประเภท เดี่ยว รุ่นอายุไม่เกิน 16 ปี	จัดโดยสำนักงาน การท่องเที่ยวและ กีฬาจังหวัดระยอง
นักกีฬาเทเบิลเทนนิส นางสาวรัตนพร โชคชัยชำนาญกิจ ม.6/6	ในการแข่งขัน กีฬาเทเบิล เทนนิส ระยองเกมส์ 2565 เมื่อวันที่ 17 - 18 กันยายน 2565	รางวัลรองชนะเลิศ อันดับ 1 ประเภท หญิงเดี่ยวทั่วไป	จัดโดย องค์การ บริหารส่วนจังหวัด ระยอง และสมาคม กีฬาแห่งจังหวัด ระยอง ร่วมกับ ชมรม กีฬาเทเบิลเทนนิส จังหวัดระยอง
นักกีฬาแบดมินตัน ด.ช.นนท์ปวิธ เจริญเวชธรรม ม.3/4	การแข่งขันแบดมินตันรุ่น เยาวชนอายุต่ำกว่า 16 ปี โครงการจัดการแข่งขันชิง ชนะเลิศมหกรรมกีฬาระยอง เกมส์ ประจำปี พ.ศ. 2565 เมื่อวันที่ 17 กันยายน 2565	รางวัลรองชนะเลิศ อันดับที่ 2	จัดโดย องค์การ บริหารส่วนจังหวัด ระยอง ร่วมกับ สมาคมกีฬาแห่ง จังหวัดระยอง และ ชมรมกีฬาแบดมินตัน แห่งจังหวัดระยอง
นายภคภัทร พึ่งเจริญ ม. 5/5	ในรายการ “OR BRIC Superbike 2022” รุ่น สปอร์ต โปรดักซ์ 400 ซีซี ณ สนามช้าง อินเตอร์เนชั่นแนล เซอร์ กิต จังหวัดบุรีรัมย์ Congratulations to Mr. Phakaphat Puengcharoen for the 2nd winner “OR BRIC Superbike 2022” at Chang International Circuit (Buriram)	รองชนะเลิศ อันดับที่ 2	อินเตอร์เนชั่นแนล เซอร์กิต จังหวัด บุรีรัมย์

ชื่อ - สกุล	รายการ	ระดับรางวัล/ชื่อรางวัลที่ได้รับ	หน่วยงานที่มอบรางวัล
นักกีฬาแบดมินตัน น.ส.อัญชลินทร์ ตั้งธนไพบูลย์ น.ส.ณิชา กอบเกียรติกวิน	การแข่งขันแบดมินตันรุ่นประชาชนทั่วไป ประเภทหญิงคู่ โครงการจัดการแข่งขันชิงชนะเลิศมหกรรมกีฬาระยะของเกมส์ ประจำปี พ.ศ. 2565 เมื่อวันที่ 18 กันยายน 2565	รางวัลชนะเลิศอันดับที่ 1	จัดโดย องค์การบริหารส่วนจังหวัดระยอง ร่วมกับสมาคมกีฬาแห่งจังหวัดระยองและชมรมกีฬาแบดมินตันแห่งจังหวัดระยอง
ด.ช.นภัทร นิยมฤทธิ์	การแข่งขันแบดมินตันรุ่นเยาวชนอายุต่ำกว่า 12 ปี ประเภทชายเดี่ยว	รางวัลรองชนะเลิศอันดับที่ 1	
น.ส.ณิชา กอบเกียรติกวิน	การแข่งขันแบดมินตันรุ่นประชาชนทั่วไป ประเภท คู่ผสม	รางวัลรองชนะเลิศอันดับที่ 2	
น.ส.ศานต์ฤทัย ศรีอุบล	การแข่งขันแบดมินตันรุ่นประชาชนทั่วไป ประเภท หญิงคู่	รางวัลรองชนะเลิศอันดับที่ 2	จัดโดย องค์การบริหารส่วนจังหวัดระยอง ร่วมกับสมาคมกีฬาแห่งจังหวัดระยองและชมรมกีฬาแบดมินตันแห่งจังหวัดระยอง
นักป็น ด.ญ.ธัญญพัทธ์ กตัญญูสูตร ป.6/2	การแข่งขันจักรยานเสือภูเขาทางเรียบใจเกินร้อย ชิงแชมป์ประเทศไทย ประจำปี 2565 ซึ่งถ้วยพระราชทาน สมเด็จพระกนิษฐาธิราชเจ้า กรมสมเด็จพระเทพรัตนราชสุดาฯ สยามบรมราชกุมารี เมื่อวันที่ 17 กันยายน 2565	คะแนนรวม อันดับ 4 รุ่นอายุเกิน 12 ปีหญิง	โดยสมาคมกีฬาจักรยานแห่งประเทศไทย ในพระบรมราชูปถัมภ์ ร่วมกับ จังหวัดสุพรรณบุรี

ที่มา : งานกีฬา ฝ่ายกิจกรรม ข้อมูล ณ วันที่ 21 กุมภาพันธ์ 2566

ตารางที่ 40 ผลงานด้านดนตรี

ชื่อ - สกุล	รายการ	ระดับรางวัล	หน่วยงานที่มอบรางวัล
ด.ญ.ณัฐวศร ผันสูงเนิน	จากกิจกรรม บอกเล่าเรื่องราว “ผู้นำในตัวฉัน สร้างสรรค์โลกน่าอยู่” Student Leadership Speech Contest 2022 โดย Leader in Me ประเทศไทย ซึ่งเป็นกิจกรรมบอกเล่าประสบการณ์การใช้ทักษะผู้นำเพื่อสร้างการเปลี่ยนแปลงตนเอง และสิ่งต่างๆ รอบตัวด้วย	ได้รับรางวัลชนะเลิศ ระดับชั้นอนุบาล	Pacrim Education
น.ส.สุรดา ปราบรมย์ ม.4/5	Piano Section การสอบดนตรีกับ Trinity College London ใช้เป็นเครื่องมือทางการศึกษาดนตรีตามมาตรฐานสากล	เปียโนคลาสสิกเกรด 8 ได้รับรางวัลเกียรตินิยมอันดับ 1	หน่วยงาน OfQual (Office of Qualifications Framework)
น.ส.อาทิตยา วงศ์ลำดวน ม.3/1		กีตาร์ Rock&Pop เกรด 2 ได้รับรางวัล เกียรตินิยมอันดับ 1	
ด.ญ.สิริกร เงินกลิ่น ม.2/5		กีตาร์ Rock&Pop เกรด 2 ได้รับรางวัล เกียรตินิยมอันดับ 2	
ด.ญ.พลอยชมพู พานวัลย์ ม.1/5		กีตาร์ฟิงเกอร์สไตล์ เกรด 2 ได้รับรางวัล เกียรตินิยมอันดับ 1	
ด.ญ.ปิ่นชนิตรา อรรควุฒิวาณิชย์ ป2/6		เปียโนคลาสสิกเกรด 1ได้รับรางวัล เกียรตินิยมอันดับ 1	
ด.ญ.วนิศาวรรธน์ สุขหอมสกุล ป.4/6		เปียโนคลาสสิกเกรด 1 ได้รับรางวัล เกียรตินิยมอันดับ 1	

ชื่อ - สกุล	รายการ	ระดับรางวัล	หน่วยงานที่มอบรางวัล
ด.ญ.ของขวัญ ศรีบุญโฮม ม.3/1		เปียโนคลาสสิก เกรด 3 ได้รับ รางวัลเกียรตินิยม อันดับ 1	
ด.ญ.เรรฎา จูมจันทร์ ม.2/2		เปียโนคลาสสิก เกรด 3 ได้รับ รางวัล เกียรตินิยม อันดับ 1	
ด.ญ.พัชรวรา อีสวานิช ป.4/1		เปียโนคลาสสิก เกรด 1 ได้รับ รางวัล เกียรตินิยม อันดับ 1	หน่วยงาน OfQual (Office of Qualifications Framework)
นางสาวสุรดา ประรัมย์ ม.4/5 แผนการเรียนสหศิลป์-ดนตรี Section Piano	เข้ารับรางวัล Trinity Awards ในงาน Trinity Homecoming 2023	คะแนนได้100 คะแนนสูงสุดใน ระดับประเทศเข้า รับรางวัล Trinity Awards	Trinity College London ศูนย์ ประเทศไทย
ทีม Nevada 1.นางสาวปวีศา ทองทวีทรัพย์ ม.5/3 2.นางสาวภคพร พิณีจ ม.5/4 3.นางสาวอริสา อุ่นมีศรี ม.5/6 4.นางสาวธนิชา เจียมอนุกุลกิจ ม.5/6 5.นางสาวฉันทพร ยาทอง ม.5/6 6.นางสาวภคพร บัวเกิดธรรม ม.5/6	นักเรียนเข้าร่วมการแข่งขัน Cover Dance โครงการ เทศกาลวัฒนธรรมชุมชนร่วม สมัย จัดขึ้นโดยเทศบาลเมือง มาบตาพุด ที่ชุมชนหนองแพบ มาบตาพุด Nong Fab Fest#1 นักเรียนโรงเรียนอัสสัมชัญ	รางวัลชนะเลิศ อันดับ 1	จัดขึ้นโดย เทศบาลเมือง มาบตาพุด ที่ ชุมชนหนองแพบ มาบตาพุด Nong Fab Fest#1
ทีม Jr.After School 1.เด็กหญิงพิมพ์ภา บรรจง ป.4/1 2.เด็กหญิงบารมिता ฤทธิคุณ ป.4/1 3.เด็กหญิงพัชรวรา อีสวานิช ป.4/1 4.เด็กหญิงมยุรีพัฒน์ สมมะโนทัย ป.6/2 5.เด็กหญิงลลิตพรรณ โตัญญะ ป.6/2 6.เด็กหญิงพลอยพิชชา ลิ้ม ป.6/2	ระยอง	รางวัลชมเชย	

ชื่อ - สกุล	รายการ	ระดับรางวัล	หน่วยงานที่มอบรางวัล
1. นางสาวของขวัญ ศรีบุญโฮม ม.3/1	การแข่งขันในรายการ International Lanna Music Festival & Competition อินเตอร์เนชันแนล ลานนา มิว สิค เฟสติวล (ILMF)	รางวัล Gold Prize (94/100 คะแนน) ประเภท Piano	THAILAND LANNA MUSIC COMPETITION 2022
2. เด็กหญิงสิริกร เงินกลิ่น ม.2/5		รางวัล Gold Prize (92/100 คะแนน) ประเภท Guitar Fingerstyle	
3. เด็กหญิงเรรฎา จุมจันทร์ ม.2/2	การแข่งขันในรายการ International Lanna Music Festival & Competition อินเตอร์เนชันแนล ลานนา มิว สิค เฟสติวล (ILMF)	รางวัล Silver Prize (88/100 คะแนน) ประเภท Piano	THAILAND LANNA MUSIC COMPETITION 2022
4. นางสาวอาทิตย์ยา วงศ์ลำตวน ม.3/1	การแข่งขันในรายการ International Lanna Music Festival & Competition อินเตอร์เนชันแนล ลานนา มิว สิค เฟสติวล (ILMF)	รางวัล Silver Prize (88/100 คะแนน) ประเภท Guitar Fingerstyle	THAILAND LANNA MUSIC COMPETITION 2022
5. นางสาวสุรดา ปราบรมย์ ม.4/5	การแข่งขันในรายการ International Lanna Music Festival & Competition อินเตอร์เนชันแนล ลานนา มิว สิค เฟสติวล (ILMF)	รางวัล Silver Prize (86/100 คะแนน) ประเภท Piano	THAILAND LANNA MUSIC COMPETITION 2022
1. ด.ญ.พลอยชมพู พานวัลย์ ม.1/5	รายการ Asia Students Art Festival 2023 รอบ Thailand Preliminary และรายการแข่งขันรอบต่อไป ที่ Hong Kong วันที่ 18 Feb 2023	รับรางวัล 1st Runner-up ประเภท Free Dance (Hip-Hop) รุ่น Juvenile B (Age 13 or below)	
1. ด.ญ.สิริกร เงินกลิ่น ม.2/5	ประเภทกีตาร์ฟิงเกอร์สไตล์	รางวัลเหรียญทอง	International Lanna Music

ชื่อ - สกุล	รายการ	ระดับรางวัล	หน่วยงานที่มอบรางวัล
	การแข่งขันดนตรีในรายการ International LANNA Music Festival & Competition 2022 All Musical Instruments and Vocal รายการแข่งขันระดับนานาชาติ 16 ประเทศ ครั้งแรกของกลุ่มงาน Piano & Guitar Fingerstyle Section		Festival & Competition 2022
น.ส.อาทิตยา วงศ์ลำดวน ม.3/1	ประเภทกีตาร์สไตล์ ฟิงเกอร์	รางวัลเหรียญเงิน	International Lanna Music Festival & Competition 2022
ด.ญ.ของขวัญ ศรีบุญโฮม ม.3/1	ประเภทเปียโน	รางวัลเหรียญทอง	
ด.ญ.เรรฎา จุมจันทร์ ม.2/2	ประเภทเปียโน	รางวัลเหรียญเงิน	
น.ส.สุรดา ปราบมย์ ม.4/5	ประเภทเปียโน	รางวัลเหรียญเงิน	
ด.ญ.ณัฐภัสสร เขาวรัตน์สุนทร ป.3/1	ในรุ่น Little Miss อายุ 8-11 ปี เมื่อวันที่ 22 ตุลาคม 2565 ณ ศูนย์การค้า Paradise Park ศรีนครินทร์ กรุงเทพมหานคร และได้เป็นตัวแทนประเทศไทย ในการเข้าร่วมประกวด Junior Idol World ในระดับนานาชาติ	ได้รับรางวัลชนะเลิศในการประกวด Junior Idol Thailand 2022	
เด็กหญิงภริธา เสรีนิธิกุล ม.3/1	เข้าร่วมแข่งขันโครงการพัฒนาคุณภาพผู้สากล สำนักงาน	รางวัลเหรียญทอง	สำนักงานคณะกรรมการการศึกษาขั้นพื้นฐาน ของสำนักงานเขตพื้นที่การศึกษาประถมศึกษา ระยองเขต 1
เด็กหญิงอาทิตยา นาคปัญญา ม.3/1	คณะกรรมการการศึกษาขั้นพื้นฐาน ของสำนักงานเขตพื้นที่	รางวัลเหรียญเงิน	
เด็กหญิงณัฐวรรณ รองเดช ม.3/1	การศึกษาประถมศึกษา ระยองเขต 1ในการสอบแข่งขันคณิตศาสตร์ระดับ ม.ต้น การแข่งขันทางวิชาการ ระดับนานาชาติ ปี พ.ศ. 2565 ระดับเขตพื้นที่การศึกษา	รางวัลเหรียญทองแดง	

ชื่อ - สกุล	รายการ	ระดับรางวัล	หน่วยงานที่มอบรางวัล
ด.ญ.ญาณิศา สิ้นเคราะห์ ชั้น ป.3/7 2021/2022	โครงการแข่งขันหุ่นยนต์ ระดับประเทศรายการแข่งขัน FIRST LEGO League Explore Thailand Onlineเมื่อวันที่ 2-3 เมษายน 2565	ได้รับรางวัล Champion's Award 1st place	FLL ร่วมกับ องค์การ พิพิธภัณฑ์ วิทยาศาสตร์ แห่งชาติ (อพวช.) บริษัทแกมมาโก้ (ประเทศไทย) จำกัด
ด.ญ.มนัสนันท์ เกษชม ป.4/7	ได้รับคัดเลือกเป็นเยาวชนรัก เรียน ประจำปี 2565 จากชมรม เยาวชนคนเก่ง ภายใต้อสมาคม วิชาชีพผู้สื่อข่าวแห่งประเทศไทย	ได้รับคัดเลือกเป็น เยาวชนรักเรียน ประจำปี 2565 จากชมรมเยาวชน คนเก่ง ภายใต้อ สมาคมวิชาชีพ ผู้สื่อข่าวแห่ง ประเทศไทย	ชมรมเยาวชนคน เก่งภายใต้ สมาคมวิชาชีพ ผู้สื่อข่าวแห่ง ประเทศไทย
ด.ช. พสุ รสชื่น นักเรียนชั้น ป.4/6	รางวัลอันดับ 1 ประเทศไทย	Pop and Rock Drums Grade 5	สถาบัน Trinity College London
นางสาวอาทิตย์ยา วงศ์ลำดวน นักเรียนแผนการเรียนสหศิลป์ดนตรี ม. 4/5	คะแนนจากการสอบ Rock and Pop Guitar Grade 2 ได้เป็น อันดับที่ 1 ของประเทศไทย	เข้าร่วมงานพิธีมอบ รางวัล Trinity Awards Thailand	สถาบัน Trinity College London

ที่มา : ฝ่ายกิจกรรม ข้อมูล ณ วันที่ 24 มีนาคม 2566

2.8 สถิติการขาด ลา มาสาย ของนักเรียน

ตารางที่ 41 แสดงสถิติการขาดลา มาสายของนักเรียนระดับชั้นอนุบาลปีที่ 1 - อนุบาลปีที่ 3 ปีการศึกษา 2565 (201 วัน)

ระดับชั้น	จำนวนนักเรียน	ภาคเรียนที่ 1 (ร้อยละ)					จำนวนนักเรียน	ภาคเรียนที่ 2 (ร้อยละ)				
		มาเรียน 101 วัน	สาย	ไม่มาเรียน				มาเรียน 100 วัน	สาย	ไม่มาเรียน		
				ขาด	ลากิจ	ลาป่วย				ขาด	ลากิจ	ลาป่วย
อ.1	205	86.55	0.06	0.07	9.86	3.51	210	92.26	0.04	0.08	5.27	2.40
อ.2	227	88.85	-	0.02	8.37	2.77	227	91.20	0.01	-	5.94	2.86
อ.3	270	92.79	-	0.04	5.35	1.83	270	93.88	-	-	3.65	2.47
รวม	702	89.69	0.02	0.04	7.64	2.62	707	92.54	0.02	0.02	4.87	2.57

ที่มา : งานปกครอง ข้อมูล ณ วันที่ 8 มีนาคม 2566

จากตารางที่ 41 พบว่าสถิติการขาด ลา มาสาย ของนักเรียนระดับชั้นอนุบาลปีที่ 1- อนุบาลปีที่ 3 ในภาคเรียนที่ 1 นักเรียนมาเรียนคิดเป็นร้อยละ 89.69 และภาคเรียนที่ 2 ปีการศึกษา 2565 นักเรียนมาเรียนคิดเป็นร้อยละ 92.54

ตารางที่ 42 การขาดเรียน (ขาด/ลา) ของนักเรียนแต่ละระดับชั้น ปีการศึกษา 2565

ระดับชั้น	จำนวนคนเฉลี่ยต่อวัน	ร้อยละของนักเรียนทั้งหมด
อ.1	22	10.70
อ.2	23	9.98
อ.3	18	6.67
รวม	63	8.92

ที่มา : งานปกครอง ข้อมูล ณ วันที่ 8 มีนาคม 2566

ตารางที่ 43 แสดงสถิติการขาดลามาสายของนักเรียนระดับชั้นประถมศึกษาปีที่ 1 -
ประถมศึกษาปีที่ 6 ปีการศึกษา 2565 (201วัน)

ระดับชั้น	จำนวนนักเรียน	ภาคเรียนที่ 1 (ร้อยละ)					จำนวนนักเรียน	ภาคเรียนที่ 2 (ร้อยละ)				
		มาเรียน 101 วัน	สาย	ไม่มาเรียน				มาเรียน 100 วัน	สาย	ไม่มาเรียน		
				ขาด	ลากิจ	ลาป่วย				ขาด	ลากิจ	ลาป่วย
ป.1	300	95.20	0.11	3.35	0.63	0.82	300	95.34	0.17	2.60	0.63	1.43
ป.2	294	95.60	0.08	3.93	0.22	0.25	294	95.41	0.21	4.03	0.19	0.37
ป.3	302	96.30	0.02	2.02	0.74	0.95	302	96.17	0.22	1.53	1.10	1.20
ป.4	314	96.19	0.05	2.48	0.53	0.80	314	96.63	0.38	2.42	0.39	0.57
ป.5	273	96.04	0.05	2.78	0.47	0.71	273	97.10	0.54	2.05	0.34	0.50
ป.6	285	97.51	0.04	1.99	0.31	0.19	285	97.55	0.74	1.81	0.45	0.18
รวม	1,768	96.13	0.06	2.76	0.49	0.62	1,768	96.35	0.37	2.41	0.52	0.72

ที่มา : ฝ่ายปกครอง ข้อมูล ณ วันที่ 8 มีนาคม 2566

จากตารางที่ 43 พบว่าสถิติการขาด ลา มาสาย ของนักเรียนระดับชั้นประถมศึกษาปีที่ 1- ประถมศึกษาปีที่ 6 ในภาคเรียนที่ 1 นักเรียนมาเรียนคิดเป็นร้อยละ 96.13 และภาคเรียนที่ 2 ปีการศึกษา 2565 นักเรียนมาเรียนคิดเป็นร้อยละ 96.35

ตารางที่ 44 การขาดเรียน (ขาด/ลา) ของนักเรียนแต่ละระดับชั้น ปีการศึกษา 2565

ระดับชั้น	จำนวนคนเฉลี่ยต่อวัน	ร้อยละของนักเรียนทั้งหมด
ป.1	14	4.75
ป.2	13	4.52
ป.3	11	3.79
ป.4	11	3.61
ป.5	9	3.45
ป.6	7	2.48
รวม	65	3.67

ที่มา : งานปกครอง ข้อมูล ณ วันที่ 8 มีนาคม 2566

ตารางที่ 45 แสดงสถิติการขาดลามาสายของนักเรียนระดับชั้นมัธยมศึกษาปีที่ 1 - มัธยมศึกษาปีที่ 6 ปีการศึกษา 2564 (204 วัน)

ระดับชั้น	จำนวนนักเรียน	ภาคเรียนที่ 1 (ร้อยละ)					จำนวนนักเรียน	ภาคเรียนที่ 2 (ร้อยละ)				
		มาเรียน 101 วัน	สาย	ไม่มาเรียน				มาเรียน 100วัน	สาย	ไม่มาเรียน		
				ขาด	ลากิจ	ลาป่วย				ขาด	ลากิจ	ลาป่วย
ม.1.	263	96.82	0.07	1.82	1.01	0.36	263	97.04	0.90	1.35	1.22	0.38
ม.2	279	96.74	0.03	1.53	1.11	0.62	279	96.52	1.41	2.12	1.01	0.34
ม.3	253	96.66	0.46	2.53	0.59	0.22	253	94.63	1.67	2.45	2.76	0.16
	795	96.74	0.18	1.95	0.91	0.40	795	96.84	1.33	1.97	0.89	0.30
ม.4	258	94.95	1.57	2.72	1.26	1.07	258	94.73	4.35	3.86	1.09	0.33
ม.5	227	94.24	1.22	3.07	1.85	0.84	227	94.70	3.00	3.78	1.06	0.47
ม.6	251	91.76	1.45	5.68	2.19	0.37	251	85.82	3.60	11.59	2.25	0.34
รวม	736	93.64	1.42	3.84	1.76	0.76	736	91.68	3.68	6.47	1.47	0.38

ที่มา : งานปกครอง ข้อมูล ณ วันที่ 8 มีนาคม 2566

จากตารางที่ 45 พบว่าสถิติการขาด ลา มาสาย ของนักเรียนระดับชั้นมัธยมศึกษาปีที่ 1- มัธยมศึกษาปีที่ 6 ในภาคเรียนที่ 1 นักเรียนมาเรียน คิดเป็นร้อยละ 93.64 และภาคเรียนที่ 2 ปีการศึกษา 2564 นักเรียนมาโรงเรียน คิดเป็นร้อยละ 91.68

ตารางที่ 46 การขาดเรียน (ขาด/ลา) ของนักเรียนแต่ละระดับชั้น ปีการศึกษา 2565

ระดับชั้น	จำนวนคนเฉลี่ยต่อวัน	ร้อยละของนักเรียนทั้งหมด
ม.1	8	3.08
ม.2	9	3.39
ม.3	8	3.20
รวม	26	3.23
ม.4	13	5.19
ม.5	13	5.56
ม.6	28	11.27
รวม	54	7.38

ที่มา : งานปกครอง ข้อมูล ณ วันที่ 8 มีนาคม 2566

บทที่ 3
สารสนเทศเพื่อการบริหารงานวิชาการ

สารสนเทศเกี่ยวกับผู้เรียนของโรงเรียนอัสสัมชัญระยอง ได้สรุปโดยแยกตามลำดับดังนี้

- 3.1 บุคลากรด้านการเรียนการสอน
- 3.2 หลักสูตรและการเรียนการสอน
- 3.3 ผลการนิเทศการเรียนการสอน
- 3.4 การวัดและประเมินผลการเรียน
- 3.5 ผู้เชี่ยวชาญ/ผู้ทรงคุณวุฒิ/ภูมิปัญญาท้องถิ่น

3.1. บุคลากรด้านการเรียนการสอน

ตารางที่ 47 รายชื่อหัวหน้ากลุ่มสาระการเรียนรู้ ผู้ช่วยหัวหน้ากลุ่มสาระการเรียนรู้
และจำนวนบุคลากรในกลุ่มสาระการเรียนรู้
ปีการศึกษา 2565

กลุ่มสาระการเรียนรู้	หัวหน้ากลุ่มสาระการเรียนรู้	ผู้ช่วยหัวหน้ากลุ่มสาระการเรียนรู้	จำนวนบุคลากร (คน)
ภาษาไทย	นางสุวิมล บุรณสมภพ	นางละเอียด ลากเวที	18
คณิตศาสตร์	นางสาวชลธิชา บุญเลี้ยง	นางสาวกัญญภัทร์ ชัชวาลิตีวัฒน์	17
วิทยาศาสตร์	นางอังคณา ลีจิตรจำ	นางสาวปัทมา อังคประสาทชัย	19
สังคมศึกษาฯ	นางอิศรารงค์ ฤทธิเดช	นางสาวเกศราภรณ์ ประกอบผล	15
ศิลปะ	นางดวงเดือน พัฒนภูทอง	-	12
สุขศึกษา	นายสุทธิโรจน์ ทองขาว	-	18
การทำงานพื้นฐาน อาชีพ	นางเข็มจิรา ปลงไสว	-	6
เทคโนโลยี	นางพิชญพัชร์ ทองขาว	-	14
ภาษาต่างประเทศ	นางวันย์สการณ ประเสริฐสุข	นางสาวพัชมณ นवलันตา	69
งานแนะแนว	นายจิตประเสริฐ สุทธิชีวะ		1
รวม			189

3.2 หลักสูตรและการเรียนการสอน

สรุปสาระสำคัญของหลักสูตรสถานศึกษาปฐมวัย

สรุปสาระสำคัญของหลักสูตรสถานศึกษาปฐมวัย

พุทธศักราช 2565

1. ความเป็นมาและสาเหตุในการพัฒนาหลักสูตรสถานศึกษาปฐมวัย

เนื่องด้วยฝ่ายปฐมวัย โรงเรียนอัสสัมชัญระยองได้เห็นความสำคัญของการพัฒนาหลักสูตรสถานศึกษาให้มีความทันสมัย ทันต่อเหตุการณ์ปัจจุบัน และตอบสนองต่อเอกลักษณ์และอัตลักษณ์ของโรงเรียน จึงได้มีการแก้ไขปรับปรุงเนื้อหาหลักสูตรสถานศึกษาดังต่อไปนี้

เป้าหมายของหลักสูตร

ความคาดหวังที่ต้องการให้เกิดกับเด็กปฐมวัย โดยมีความสอดคล้องกับมาตรฐานคุณลักษณะที่พึงประสงค์และวิสัยทัศน์ ดังนี้

เป้าหมายเชิงปริมาณ

- มาตรฐานที่ 1 ร้อยละ 88 ของเด็กปฐมวัยมีร่างกายเจริญเติบโตตามวัยและมีสุขนิสัยที่ดี
- มาตรฐานที่ 2 ร้อยละ 93 ของเด็กปฐมวัยมีกล้ามเนื้อใหญ่และกล้ามเนื้อเล็กแข็งแรงใช้ได้
อย่างคล่องแคล่วและประสานสัมพันธ์กัน
- มาตรฐานที่ 3 ร้อยละ 85 ของเด็กปฐมวัยมีสุขภาพจิตดีและมีความสุข
- มาตรฐานที่ 4 ร้อยละ 83 ของเด็กปฐมวัยชื่นชมและแสดงออกทางศิลปะ ดนตรี และการเคลื่อนไหว
- มาตรฐานที่ 5 ร้อยละ 87 ของเด็กปฐมวัยมีคุณธรรม จริยธรรม และมีจิตใจที่ดีงาม
- มาตรฐานที่ 6 ร้อยละ 91 ของเด็กปฐมวัยมีทักษะชีวิตและปฏิบัติตนตามหลักปรัชญาของเศรษฐกิจพอเพียง
- มาตรฐานที่ 7 ร้อยละ 93 ของเด็กปฐมวัยรักธรรมชาติ สิ่งแวดล้อม วัฒนธรรม และความเป็นไทย
- มาตรฐานที่ 8 ร้อยละ 88 ของเด็กปฐมวัยอยู่ร่วมกับผู้อื่นได้อย่างมีความสุขและปฏิบัติตนเป็นสมาชิกที่ดีของสังคมในระบอบประชาธิปไตย อันมีพระมหากษัตริย์ทรงเป็นประมุข
- มาตรฐานที่ 9 ร้อยละ 86 ของเด็กปฐมวัยใช้ภาษาสื่อสารได้เหมาะสมกับวัย
- มาตรฐานที่ 10 ร้อยละ 88 ของเด็กปฐมวัยมีความสามารถในการคิดที่เป็นพื้นฐานการเรียนรู้
- มาตรฐานที่ 11 ร้อยละ 86 ของเด็กปฐมวัยมีจินตนาการและความคิดสร้างสรรค์
- มาตรฐานที่ 12 ร้อยละ 89 ของเด็กปฐมวัยมีเจตคติที่ดีต่อการเรียนรู้และมีความสามารถในการแสวงหาความรู้ได้เหมาะสมกับวัย

เป้าหมายเชิงคุณภาพ

- | | |
|---------------|---|
| มาตรฐานที่ 1 | เด็กปฐมวัยมีร่างกายเจริญเติบโตตามวัยและมีสุขนิสัยที่ดีในระดับคุณภาพดีมาก |
| มาตรฐานที่ 2 | เด็กปฐมวัยมีกล้ามเนื้อใหญ่และกล้ามเนื้อเล็กแข็งแรงใช้ได้อย่างคล่องแคล่วและประสานสัมพันธ์กันในระดับคุณภาพดีเยี่ยม |
| มาตรฐานที่ 3 | เด็กปฐมวัยมีสุขภาพจิตดีและมีความสุขในระดับคุณภาพดีมาก |
| มาตรฐานที่ 4 | เด็กปฐมวัยชื่นชมและแสดงออกทางศิลปะ ดนตรี และการเคลื่อนไหวในระดับคุณภาพดีมาก |
| มาตรฐานที่ 5 | เด็กปฐมวัยมีคุณธรรม จริยธรรม และมีจิตใจที่ดีงามในระดับคุณภาพดีมาก |
| มาตรฐานที่ 6 | เด็กปฐมวัยมีทักษะชีวิตและปฏิบัติตนตามหลักปรัชญาของเศรษฐกิจพอเพียงในระดับคุณภาพดีเยี่ยม |
| มาตรฐานที่ 7 | เด็กปฐมวัยรักธรรมชาติ สิ่งแวดล้อม วัฒนธรรม และความเป็นไทยในระดับคุณภาพดีเยี่ยม |
| มาตรฐานที่ 8 | เด็กปฐมวัยอยู่ร่วมกับผู้อื่นได้อย่างมีความสุขและปฏิบัติตนเป็นสมาชิกที่ดีของสังคมในระบอบประชาธิปไตย อันมีพระมหากษัตริย์ทรงเป็นประมุขในระดับคุณภาพดีมาก |
| มาตรฐานที่ 9 | เด็กปฐมวัยใช้ภาษาสื่อสารได้เหมาะสมกับวัยในระดับคุณภาพดีมาก |
| มาตรฐานที่ 10 | เด็กปฐมวัยมีความสามารถในการคิดที่เป็นพื้นฐานการเรียนรู้ในระดับคุณภาพดีมาก |
| มาตรฐานที่ 11 | เด็กปฐมวัยมีจินตนาการและความคิดสร้างสรรค์ในระดับคุณภาพดีมาก |
| มาตรฐานที่ 12 | เด็กปฐมวัยมีเจตคติที่ดีต่อการเรียนรู้และมีความสามารถในการแสวงหาความรู้ได้เหมาะสมกับวัยในระดับคุณภาพดีมาก |

2. จุดเน้นของหลักสูตรสถานศึกษาปฐมวัย พุทธศักราช 2565

1. ส่งเสริมภาษา (ไทย อังกฤษ จีน)
2. ส่งเสริมภาวะผู้นำ คุณธรรม จริยธรรม และระเบียบวินัย
3. ส่งเสริมกระบวนการคิด รู้จักการสืบเสาะ การปฏิบัติจริงและการสร้างนวัตกรรมด้วยตนเอง
4. ส่งเสริมพัฒนาการตามวัย ศักยภาพและความแตกต่างระหว่างบุคคลเตรียมความพร้อมสู่ ป.1 (อ่านออกเขียนได้)
5. ปลุกฝังให้เด็กได้รู้จักและอนุรักษ์วัฒนธรรม ประเพณี ภูมิปัญญาท้องถิ่นระยอง
6. ส่งเสริมพัฒนาการของเด็กในทุกด้าน เพื่อลดภาวะการเรียนรู้ถดถอย (learning loss) ในเด็กปฐมวัย
7. ส่งเสริมทักษะชีวิตและการปฏิบัติกิจวัตรประจำวันที่เหมาะสมตามวัย

3. รูปแบบการสอน(นวัตกรรม)

- * Project Approach (การสอนแบบโครงการ)
- * การสอนแบบ STEAM
- * 7 Habits
- * โครงการบ้านนักวิทยาศาสตร์น้อย
- * การจัดประสบการณ์วิทยาศาสตร์สำหรับเด็กปฐมวัย (สสวท.)
- * การสอนออนไลน์
- * รูปแบบการสอนอื่นๆ ที่เหมาะสมตามสถานการณ์การสอนนั้นๆ

4. โครงสร้างหลักสูตร

โครงสร้างหลักสูตรสถานศึกษาปฐมวัย พุทธศักราช 2565		
ช่วงอายุ	อายุ 3 – 6 ปี	
สาระการเรียนรู้	ประสบการณ์สำคัญ <input type="checkbox"/> ด้านร่างกาย <input type="checkbox"/> ด้านอารมณ์และจิตใจ <input type="checkbox"/> ด้านสังคม <input type="checkbox"/> ด้านสติปัญญา	สาระที่ควรเรียนรู้ <input type="checkbox"/> เรื่องราวเกี่ยวกับตัวเด็ก <input type="checkbox"/> เรื่องราวเกี่ยวกับบุคคลและสถานที่แวดล้อมตัวเด็ก <input type="checkbox"/> ธรรมชาติรอบตัว <input type="checkbox"/> สิ่งต่างๆรอบตัว
	ระยะเวลาเรียน	มีเวลาเรียนไม่น้อยกว่า 200 วันต่อ 1 ปีการศึกษา

5. โครงสร้างการเรียนรู้และการจัดประสบการณ์

การจัดกิจกรรมประจำวัน

การจัดประสบการณ์สำหรับเด็กปฐมวัย จะไม่จัดเป็นรายวิชาแต่จะจัดในรูปแบบของการบูรณาการผ่านการเล่น เพื่อให้เด็กได้รับประสบการณ์ตรง เกิดการเรียนรู้ ได้พัฒนาทั้งด้านร่างกาย อารมณ์ จิตใจ สังคมและสติปัญญา โดยฝ่ายปฐมวัย โรงเรียนอัสสัมชัญระยองได้จัดกิจกรรมให้กับเด็ก โดยมีกระบวนการดังต่อไปนี้

1. กิจกรรมหลัก 6 กิจกรรม

เป็นกิจกรรมพื้นฐานที่จัดให้กับเด็ก โดยใน 1 วันจะต้องจัดให้ครบทั้ง 6 กิจกรรม ในแต่ละกิจกรรมสามารถยืดหยุ่นได้ตามความเหมาะสมและความสนใจของเด็กในสถานการณ์นั้นๆ โดยเนื้อหาที่จัดให้กับเด็กจะจัดตามหน่วยการเรียนรู้ที่โรงเรียนกำหนด ภายใต้สาระที่ควรเรียนรู้ 4 สาระตามที่หลักสูตรการศึกษาปฐมวัย พุทธศักราช 2560 กำหนดไว้

รายการกิจกรรม	ระยะเวลาที่ทำการกิจกรรม			หมายเหตุ
	อนุบาล 1	อนุบาล 2	อนุบาล 3	
1.กิจกรรมเคลื่อนไหวและจังหวะ	30 นาที	30 นาที	30 นาที	กิจกรรมประจำวัน สามารถปรับให้ เหมาะสมกับเวลา สถานการณ์และ ความสนใจของเด็ก และจัดให้ครบทุก กิจกรรม
2.กิจกรรมเสริมประสบการณ์	30 นาที	30 นาที	30 นาที	
3.กิจกรรมสร้างสรรค์	60 นาที	60 นาที	60 นาที	
4.กิจกรรมเสรี	30 นาที	30 นาที	30 นาที	
5.กิจกรรมกลางแจ้ง	40 นาที	40 นาที	40 นาที	
6.เกมการศึกษา	35 นาที	35 นาที	35 นาที	

2. กิจกรรมเสริมการเรียนรู้

กิจกรรมเสริมการเรียนรู้ เป็นกิจกรรมพิเศษที่โรงเรียนจัดขึ้นเพื่อส่งเสริมให้เด็กเกิดการเรียนรู้เพิ่มเติมตามศักยภาพอย่างเหมาะสมตามวัย โดยจัดเพิ่มเติมจากกิจกรรมประจำวันดังนี้

แผนการเรียนรู้ มาตรฐานสากล

กิจกรรมเสริมการเรียนรู้	ระยะเวลาที่ทำการกิจกรรม			หมายเหตุ
	อนุบาล 1	อนุบาล 2	อนุบาล 3	
1.โยคะ	1 คาบ	1 คาบ	1 คาบ	จัดกิจกรรมเสริมการเรียนรู้ ในแต่ละสัปดาห์ โดยกำหนดเวลา เรียนคาบละ 30 นาที
2.ว่ายน้ำ	1 คาบ	1 คาบ	1 คาบ	
3.ห้องสมุด	1 คาบ	1 คาบ	1 คาบ	
4.คอมพิวเตอร์	-	1 คาบ	1 คาบ	
5.ศิลปะสร้างสรรค์	1 คาบ	1 คาบ	1 คาบ	
6.ดนตรีไทย (อังกฤษลูก)		1 คาบ	1 คาบ	
7.ดนตรีสากล (คีย์บอร์ด)	1 คาบ	1 คาบ	1 คาบ	
8.ภาษาอังกฤษ				
8.1 ภาษาอังกฤษพื้นฐาน	6 คาบ	6 คาบ	6 คาบ	
8.2 Science	2 คาบ	2 คาบ	2 คาบ	
8.3 Mathematics	2 คาบ	2 คาบ	2 คาบ	
9. ภาษาจีน	1 คาบ	1 คาบ	1 คาบ	

แผนการเรียนรู้ Smart English

Skills Learning Activities	Time			Remark
	Kindergarten 1	Kindergarten 2	Kindergarten 3	
1.Yoga	1 period	1 period	1 period	1 period/30 minutes
2.Swimming/Physical Education	1 period	1 period	1 period	
3.Library	1 period	1 period	1 period	
4.Computer	-	1 period	1 period	
5.Art	2 periods	2 periods	2 periods	
6.Angklung	-	1 period	1 period	
7. Electric Keyboard	1 period	1 period	1 period	
8.English				
8.1 Conversation & vocabulary	6 periods	6 periods	6 periods	
8.2 Science	2 periods	2 periods	2 periods	
8.3 Mathematics	2 periods	2 periods	2 periods	
8.4 Phonics	5 periods	5 periods	5 periods	
9. Chinese	2 periods	2 periods	2 periods	

กำหนดเวลาเรียน 2 ภาคเรียน ตามสาระที่ควรเรียนรู้

ที่	สาระที่ควรเรียนรู้	อนุบาล 1	อนุบาล 2	อนุบาล 3
1	เรื่องราวเกี่ยวกับตัวเด็ก	4 หน่วย	4 หน่วย	4 หน่วย
2	เรื่องราวเกี่ยวกับบุคคลและ สถานที่แวดล้อมตัวเด็ก	9 หน่วย	9 หน่วย	9 หน่วย
3	ธรรมชาติรอบตัว	7 หน่วย	7 หน่วย	7 หน่วย
4	สิ่งต่างๆรอบตัว	5 หน่วย	5 หน่วย	5 หน่วย
	รวม	25 หน่วย	25 หน่วย	25 หน่วย

หมายเหตุ : นักเรียนเรียนรู้ตามสาระที่ควรเรียนรู้ 25 หน่วยการเรียนรู้ รวมทั้งการเรียนรู้แบบโครงงาน การเรียนรู้เสริมบทเรียนและทำกิจกรรมดังนี้

- | | |
|--------------------------|------------------------|
| 1. การเรียนรู้แบบโครงงาน | ปีการศึกษาละ 6 สัปดาห์ |
| 2. ทบทวน | ปีการศึกษาละ 2 สัปดาห์ |
| 3. ประเมินพัฒนาการ | ปีการศึกษาละ 4 สัปดาห์ |

กำหนดหน่วยการเรียนรู้
ภาคเรียนที่ 1 ปีการศึกษา 2565

สัปดาห์ที่	อนุบาล 1	อนุบาล 2	อนุบาล 3	สาระที่ควรเรียนรู้/ scope
1	โรงเรียนของหนู	โรงเรียนน่าอยู่	โรงเรียนแสนรัก	บุคคลและสถานที่รอบตัวเด็ก
2	ฉันและเธอ	ยินดีที่รู้จัก	My friends	บุคคลและสถานที่รอบตัวเด็ก
3	ร่างกายของหนู	ตัวฉันมีอะไร	My body	เรื่องราวเกี่ยวกับตัวเด็ก
4	หนูน้อยสุขภาพดี	หนูน้อยแข็งแรง	Good Health	เรื่องราวเกี่ยวกับตัวเด็ก
5	หนูน้อยมารยาทดี	หนูน้อยมารยาทงาม	มารยาทไทย	เรื่องราวเกี่ยวกับตัวเด็ก
6	Project Approach	Project Approach	Project Approach	
7	Project Approach	Project Approach	Project Approach	
8	Project Approach	Project Approach	Project Approach	
9	ศาสนา	ศาสนาน่ารู้	เอกลักษณ์ไทย	บุคคลและสถานที่รอบตัวเด็ก
10	โลกสวย	รักขโลก	โลกสวยด้วยมือเรา	ธรรมชาติรอบตัวเด็ก
11	ครอบครัว	ครอบครัวของฉัน	ครอบครัวหรรษา	บุคคลและสถานที่รอบตัวเด็ก
12	บ้านแสนสุข	บ้านน่าอยู่	บ้าน	บุคคลและสถานที่รอบตัวเด็ก
13	วันแม่แห่งชาติ	วันแม่แห่งชาติ	วันแม่แห่งชาติ	บุคคลและสถานที่รอบตัวเด็ก
14	ของเล่นของใช้	เครื่องมือเครื่องใช้	ของใช้ใกล้ตัว	สิ่งต่างๆรอบตัวเด็ก
15	ปลอดภัยวัยเด็ก	ปลอดภัยปลอดภัย	ปลอดภัยปลอดภัย	เรื่องราวเกี่ยวกับตัวเด็ก
16	อาชีพในฝัน	โตขึ้นหนูอยากเป็นอะไร	อาชีพในชุมชน	บุคคลและสถานที่รอบตัวเด็ก
17	อาเซียน	อาเซียน	อาเซียน	บุคคลและสถานที่รอบตัวเด็ก
18	ทบทวน	ทบทวน	ทบทวน	
19	ประเมินพัฒนาการ 4 ด้าน	ประเมินพัฒนาการ 4 ด้าน	ประเมินพัฒนาการ 4 ด้าน	
20	ประเมินทักษะวิชาการ	ประเมินทักษะวิชาการ	ประเมินทักษะวิชาการ	

กำหนดหน่วยการเรียนรู้ ภาคเรียนที่ 2 ปีการศึกษา 2565

สัปดาห์ที่	อนุบาล 1	อนุบาล 2	อนุบาล 3	สาระที่ควรเรียนรู้/ scope
21	สิ่งมีชีวิต	สิ่งมีชีวิต	สิ่งมีชีวิต	ธรรมชาติรอบตัวเด็ก
22	สิ่งไม่มีชีวิต	สิ่งไม่มีชีวิต	สิ่งไม่มีชีวิต	ธรรมชาติรอบตัวเด็ก
23	น้ำใสๆ	น้ำใสไหลเย็น	น้ำใสไหลริน	ธรรมชาติรอบตัวเด็ก
24	หิน ดิน ทราย	สร้างสรรค์ปั้นแต่ง	วิภูจักร หิน ดิน ทราย	ธรรมชาติรอบตัวเด็ก
25	กลางวัน-กลางคืน	Hello moon & sun	Day - Night	ธรรมชาติรอบตัวเด็ก
26	ฤดูกาล	The season	4 season	ธรรมชาติรอบตัวเด็ก
27	วันพ่อแห่งชาติ	วันพ่อแห่งชาติ	วันพ่อแห่งชาติ	บุคคลและสถานที่รอบตัวเด็ก
28	การคมนาคม	ยานพาหนะ	เที่ยวทั่วไทย	สิ่งต่างๆรอบตัวเด็ก
29	สื่อสาร(เทคโนโลยี)	สื่อสารहरษา	ภาษาพาเพลิน	สิ่งต่างๆรอบตัวเด็ก
30	หยุดเทศกาลคริสต์มาสและวันขึ้นปีใหม่			
31	คณิตศาสตร์น่ารู้	คณิตศาสตร์คิดสนุก	Fun Math	สิ่งต่างๆรอบตัวเด็ก
32	อาหาร	Cooking	Good Food	สิ่งต่างๆรอบตัวเด็ก
33	Project Approach	Project Approach	Project Approach	
34	Project Approach	Project Approach	Project Approach	
35	Project Approach	Project Approach	Project Approach	
36	ทบทวน	ทบทวน	ทบทวน	
37	ประเมินพัฒนาการ 4 ด้าน	ประเมินพัฒนาการ 4 ด้าน	ประเมินพัฒนาการ 4 ด้าน	
38	ประเมินทักษะวิชาการ	ประเมินทักษะวิชาการ	ประเมินทักษะวิชาการ	

6. การจัดประสบการณ์

โรงเรียนอัสสัมชัญฝ่ายปฐมวัย ได้จัดกิจกรรมการเรียนรู้ให้แก่เด็กผ่านการเล่น เรียนรู้อย่างมีความสุข จัดสภาพแวดล้อมให้เหมาะสมกับระดับพัฒนาการ ลักษณะกระบวนการจัดการเรียนรู้เป็นแบบเปิดกว้าง จัดให้มีประสบการณ์ที่หลากหลายโดยให้เด็กได้เรียนรู้ตามความสนใจ เรียนรู้แบบปฏิบัติจริงโดยการใช้ประสาทสัมผัสกระทำกับวัตถุด้วยความอยากรู้อยากเห็น ได้ทดลองสร้างสิ่งใหม่ๆ ทำให้เด็กเกิดการเรียนรู้อย่างเต็มศักยภาพมีปฏิสัมพันธ์กับคนอื่น เด็กได้เรียนรู้แบบร่วมมือเป็นกลุ่มเล็กๆ และเป็นรายบุคคล มีการเชื่อมโยงหลากหลายสาขาวิชา โดยมีครูเป็นผู้ให้คำแนะนำเมื่อเด็กต้องการและให้การสนับสนุนอย่างเหมาะสมโดยจัดกิจกรรมการเรียนรู้แบบผสมผสานผ่านทางนวัตกรรมต่างๆดังนี้

แบบที่ 1 การจัดการเรียนการสอนแนวบูรณาการ (ขวัญฟ้า รังสิยานนท์. 2551.27-34)

การจัดประสบการณ์การเรียนรู้ที่นำความรู้ในศาสตร์ต่างๆมาเชื่อมโยงผสมผสานเข้าด้วยกันอย่างมีความหมาย เน้นการพัฒนาเด็กโดยองค์รวม ให้เด็กได้ 'ประยุกต์ใช้ความรู้และประสบการณ์ในชีวิตประจำวัน และมีทักษะในกระบวนการเรียนรู้ผ่านการลงมือกระทำ

แบบที่ 2 Project Approach (พัชรี ผลโยธิน. 2551.53-60)

เด็กได้ศึกษาลงลึกในเรื่องใดเรื่องหนึ่งตามที่สนใจ เป็นการสอนแบบโครงการหรือแบบโครงงาน เรียนรู้โดยการสืบค้นข้อมูลอย่างลึกในหัวเรื่องที่เด็กสนใจ มีกิจกรรม 5 ลักษณะ ประกอบด้วย 1. การอภิปราย 2. การศึกษานอกสถานที่ หรืองานในภาคสนาม 3. การนำเสนอประสบการณ์เดิม 4. การสืบค้น 5. การจัดแสดง

แบบที่ 3 Whole Language คือการสอนภาษาให้เด็ก

การสอนภาษาที่สื่อความหมายคุณครูเป็นแบบอย่างที่ดีทั้งการพูด ฟัง อ่าน เขียน ช่วยปลูกฝังให้เด็กรักการอ่าน รักหนังสือ และสามารถนำไปใช้ได้ในชีวิตประจำวัน

แบบที่ 4 ไฮสโคป (High Scope)

มุ่งพัฒนาเด็กทุกคนให้บรรลุศักยภาพสูงสุดของตนให้ได้ โดยมุ่งเน้นความสำคัญของการเรียนรู้แบบลงมือกระทำ (Active Learning) ผ่านมุมเล่นที่หลากหลาย ด้วยสื่อและกิจกรรมที่เหมาะสมกับพัฒนาการของเด็ก ครูเป็นผู้นำคํานึงถึงความสนใจของเด็กเป็นหลัก สิ่งแวดล้อมในห้องเรียน การจัดสื่อการเรียนการสอนต่างๆ เอื้อต่อการเรียนรู้และการแก้ปัญหาของเด็กเด็กมีความสุขในการเรียน กล้าคิด กล้าตัดสินใจ มีความรับผิดชอบ แก้ปัญหาที่เกิดขึ้นด้วยตนเองได้

แบบที่ 5 STEAM

สะเต็มศึกษา คือ แนวทางการจัดการศึกษาที่บูรณาการความรู้ใน 4 สาขาวิชา ได้แก่ วิทยาศาสตร์ วิศวกรรม เทคโนโลยี และคณิตศาสตร์ โดยเน้นการนำความรู้ไปใช้แก้ปัญหาในชีวิตรวมทั้งการพัฒนากระบวนการหรือผลผลิตใหม่ ที่เป็นประโยชน์ต่อการดำเนินชีวิต และการทำงาน ให้เด็กได้เรียนรู้ผ่านการปฏิบัติจริงควบคู่กับการพัฒนาทักษะการคิด ตั้งคำถาม แก้ปัญหาและการหาข้อมูลและวิเคราะห์ข้อค้นพบใหม่ๆ พร้อมทั้งสามารถนำข้อค้นพบนั้นไปใช้หรือบูรณาการกับชีวิตประจำวันได้การจัดการเรียนรู้ตามแนวทางสะเต็มมีลักษณะ 5 ประการได้แก่ (1) เป็นการสอนที่เน้นการบูรณาการ (2) ช่วยนักเรียนสร้างความเชื่อมโยงระหว่างเนื้อหาวิชาทั้ง 4 กับชีวิตประจำวันและการทำอาชีพ (3) เน้นการพัฒนาทักษะในศตวรรษที่ 21 (4) ทำทลายความคิดของนักเรียน และ (5) เปิดโอกาสให้นักเรียนได้แสดงความคิดเห็น และความเข้าใจที่สอดคล้องกับเนื้อหาทั้ง 4 วิชา จุดประสงค์ของการจัดการเรียนรู้ตามแนวทางสะเต็มศึกษา คือ ส่งเสริมให้ผู้เรียนรักและเห็นคุณค่าของการเรียนวิทยาศาสตร์ เทคโนโลยี วิศวกรรมศาสตร์ และคณิตศาสตร์และเห็นว่าวิชาเหล่านั้นเป็นเรื่องใกล้ตัวที่สามารถนำมาใช้ได้ทุกวัน

รูปแบบที่ 6 โครงการบ้านนักวิทยาศาสตร์น้อย ประเทศไทย

โครงการ “บ้านนักวิทยาศาสตร์น้อย ประเทศไทย” เป็นโครงการที่สมเด็จพระเทพรัตนราชสุดาฯ สยามบรมราชกุมารี ทรงพระกรุณาพระราชทานพระราชดำริให้คณะกรรมการนำไปพิจารณาเริ่มดำเนินการนำร่องในประเทศไทย โดยได้ทอดพระเนตรตัวอย่างโครงการนี้ คราวเสด็จพระราชดำเนินเยือนประเทศเยอรมนี เมื่อปีพ.ศ. 2552 คณะกรรมการโครงการบ้านนักวิทยาศาสตร์น้อย ประเทศไทย จึงได้ติดต่อกับมูลนิธิ Haus der kleinen Forscher โดยการประสานงานของ Mr. Thomas Tillmann เพื่อขออนุญาตนำมาทดลองทำในประเทศไทย บัดนี้ทั้งสองฝ่ายได้ทำความตกลงร่วมกันเป็นที่เรียบร้อยแล้ว

โดยที่มาของโครงการบ้านนักวิทยาศาสตร์น้อย มาจากการประเมินผลนาของโครงการ PISA พบว่า ความรู้และทักษะทางวิทยาศาสตร์ของเด็กไทย ยังอยู่ในระดับต่ำกว่าค่าเฉลี่ย อีกทั้งยังขาดแคลนนักวิทยาศาสตร์และวิศวกรที่

จะร่วมมือขับเคลื่อนและพัฒนาประเทศ งานวิจัยยืนยันว่า เราควรสร้างทัศนคติที่ดีด้านการเรียนรู้ทักษะและกระบวนการทางวิทยาศาสตร์ให้กับเด็กตั้งแต่ระดับปฐมวัย (อายุ 3-6 ปี) เพราะเป็นช่วงอายุที่มีความสามารถในการเรียนรู้และจดจำมากที่สุด ซึ่งโครงการได้รับการสนับสนุนเป็นอย่างดีจากหน่วยงานทั้งภาครัฐและเอกชน เพื่อส่งเสริมการสอนวิทยาศาสตร์และเทคโนโลยี และเป็นแนวทางการพัฒนาการเรียนการสอนวิทยาศาสตร์สำหรับเด็กปฐมวัย industrial shots.

รูปแบบที่ 7 การสอนวิทยาศาสตร์สำหรับเด็กปฐมวัย (สสวท.)

เพื่อพัฒนา มาตรฐานการเรียนรู้ หลักสูตร กิจกรรมและสื่อการเรียนรู้ ตลอดจนบุคลากรทางการศึกษาที่เกี่ยวข้องกับการจัดประสบการณ์การเรียนรู้ทางด้านวิทยาศาสตร์ คณิตศาสตร์ และเทคโนโลยี ในระดับปฐมวัย เพื่อให้การจัดการเรียนรู้บูรณาการวิทยาศาสตร์ คณิตศาสตร์ และเทคโนโลยีเป็นไปอย่างมีประสิทธิภาพ และมีความต่อเนื่อง เชื่อมโยงกับการจัดการเรียนรู้วิทยาศาสตร์ คณิตศาสตร์และเทคโนโลยีในระดับประถมศึกษา

รูปแบบที่ 8 การสอนแบบออนไลน์

การเรียนการสอนแบบออนไลน์ เป็นการศึกษาผ่านเครือข่ายอินเทอร์เน็ต ด้วยตนเอง ผู้เรียนสามารถเลือกเรียนตามความชอบของตนเอง ในส่วนของเนื้อหาของเรียน ประกอบด้วย ข้อความ , รูปภาพ , เสียง , VDO และ Multimedia อื่นๆ สิ่งเหล่านี้จะถูกส่งตรงไปยังผู้เรียนผ่าน Web Browser ทั้งผู้เรียน , ผู้สอน และเพื่อนร่วมชั้นทุกคน สามารถติดต่อ สื่อสาร ปรีक्षा แลกเปลี่ยนความคิดเห็นแบบเดียวกับการเรียนในชั้นเรียนทั่วไป โดยการใช้ E-mail, Chat, Social Network เป็นต้น ด้วยเหตุนี้การเรียนรู้ออนไลน์ จึงเป็นเหมาะสำหรับทุกคน , เรียนได้ทุกเวลา

รูปแบบที่ 9 7 Habits “7 อุปนิสัย พัฒนาสู่ผู้มีประสิทธิผลสูง” (สตีเฟน อาร์. โควีวีย์)

1. ต้องเป็นฝ่ายเริ่มต้นทำก่อน (Be Proactive)
2. เริ่มต้นโดยมีเป้าหมายชัดเจน (Begin with the end in mind)
3. ทำสิ่งสำคัญกว่าก่อน (Put first things first)
4. ชอบคิดแบบชนะ-ชนะ (Think Win-Win)
6. ชอบประสานงานเพื่อเพิ่มพลัง (Synergize)
7. ฝึกฝนตนเองให้พร้อมเสมอ (Sharpen the saw)

หลักสูตรโรงเรียนอัสสัมชัญระยอง พุทธศักราช 2565

โรงเรียนได้จัดทำหลักสูตรโรงเรียนอัสสัมชัญระยอง พุทธศักราช 2565 ตามหลักสูตรแกนกลางการศึกษาขั้นพื้นฐาน พุทธศักราช 2551 ฉบับปรับปรุง พุทธศักราช 2561 ตามข้อมูลที่ปรากฏดังนี้

1.1 หลักสูตร

1.1.1 แบ่งออกเป็น 3 ระดับ

- ระดับที่ 1 ระดับชั้นประถมศึกษา (ชั้นประถมศึกษาปีที่ 1-6)
- ระดับที่ 2 ระดับชั้นมัธยมศึกษาตอนต้น (ชั้นมัธยมศึกษาปีที่ 1-3)
- ระดับที่ 3 ระดับชั้นมัธยมศึกษาตอนปลาย (ชั้นมัธยมศึกษาปีที่ 4-6)

1.1.2 รายละเอียดหลักสูตร และโปรแกรมการเรียน ระดับประถมศึกษา

โรงเรียนจัดหลักสูตรและโปรแกรมการเรียน 3 ลักษณะ ดังนี้

1) Bilingual Program แผนการเรียนทั่วไป

จัดการเรียนการสอนตามหลักสูตรการศึกษาขั้นพื้นฐาน และวิชาเพิ่มเติม คณิต-อังกฤษ/วิทย์-อังกฤษ/สังคม-อังกฤษ/STEM Edu./ ภาษาอังกฤษตามมาตรฐาน Cambridge และภาษาจีนตามมาตรฐาน HSK

2) Smart Program

2.1 Smart English

จัดการเรียนการสอนตามหลักสูตรการศึกษาขั้นพื้นฐานบูรณาการกับหลักสูตร Cambridge จัดการเรียนการสอนด้วยภาษาอังกฤษทุกรายวิชาและสอนโดยครูชาวต่างประเทศ

2.2 Smart Science จัดการเรียนการสอนตามหลักสูตรการศึกษาขั้นพื้นฐาน

และวิชาเพิ่มเติม คณิต-อังกฤษ/วิทย์-อังกฤษ/สังคม-อังกฤษ/STEM Edu. เน้นการเรียนคณิตศาสตร์และวิทยาศาสตร์เข้มข้น เน้นกระบวนการคิดตีความและคณิตศาสตร์ (เรียนภาคภาษาไทย) รวมไปถึงการจัดการเรียนการสอน ภาษาอังกฤษตามมาตรฐาน Cambridge และภาษาจีนตามมาตรฐาน HSK

1.1.3 การจัดการเรียนการสอนในระดับชั้นมัธยมศึกษาตอนต้น

1) Bilingual Program แผนการเรียนทั่วไป แบ่งเป็น 6 แผนการเรียน

1. แผนการเรียนคณิตศาสตร์ - วิทยาศาสตร์
2. แผนการเรียนคณิตศาสตร์ – ภาษาอังกฤษ
3. แผนการเรียนวิทยาศาสตร์ – เทคโนโลยี
4. แผนการเรียนภาษาอังกฤษ – ภาษาจีน
5. แผนการเรียนสุนทรียศาสตร์ – ดนตรี
6. แผนการเรียนสุนทรียศาสตร์ – กีฬา

2) **Smart English** (บูรณาการหลักสูตรแกน สพฐ. กลางภาคอังกฤษ + หลักสูตร Cambridge) สอนด้วยภาษาอังกฤษโดยครูชาวต่างประเทศ ยกเว้นวิชา ภาษาไทย ประวัติศาสตร์ และ การงานอาชีพ

3) **Smart Science** (บูรณาการหลักสูตรแกน สพฐ. + หลักสูตรเข้มข้นด้านคณิต วิทยาศาสตร์ และเพิ่มเติม ภาษาอังกฤษ ใน Global Mathematics และ Global Science) สอนด้วย ภาษาไทย ในวิชาพื้นฐานทั่วไป และสอนโดยครูชาวต่างประเทศในวิชาที่ใช้ภาษาอังกฤษเป็นสื่อ

1.1.4 การจัดการเรียนการสอนในระดับชั้นมัธยมศึกษาตอนปลาย

1) Bilingual Program แผนการเรียนทั่วไป

แบ่งเป็น 3 แผนการเรียนหลัก 9 แผนการเรียนย่อย

แผนการเรียนหลักที่ 1 วิทยาศาสตร์ มี 4 แผนย่อย

- 1) วิทยาศาสตร์- วิศวกรรมศาสตร์
- 2) วิทยาศาสตร์- วิทยาศาสตร์สุขภาพ
- 3) วิทยาศาสตร์- วิทยาศาสตร์กีฬา
- 4) วิทยาศาสตร์- ดิจิทัลและเทคโนโลยี

แผนการเรียนหลักที่ 2 คณิต – บริหารธุรกิจ

แผนการเรียนหลักที่ 3 สหศิลป์ มี 4 แผนย่อย

- 1) ภาษาจีน
- 2) ภาษาญี่ปุ่น
- 3) สุนทรียศาสตร์ดนตรี
- 4) สุนทรียศาสตร์กีฬา

2) Smart Program

- **Smart English** (บูรณาการหลักสูตรแกน สพฐ. กลางภาคอังกฤษ + หลักสูตร Cambridge)

สอนด้วยภาษาอังกฤษโดยครูชาวต่างประเทศ ยกเว้นบางรายวิชา

- เน้นมาตรฐานการสอนภาษาอังกฤษ IELTS

- เน้นทักษะ การเรียนรู้ด้านเทคโนโลยี ระบบโปรแกรม กราฟฟิก และ Design

- เรียนรู้ทักษะวิทยาศาสตร์และคณิต (English) ใน Core Mathematics และ Combined Science (Cambridge)

- **Smart Science** (บูรณาการหลักสูตรแกน สพฐ. กลางภาคอังกฤษ + หลักสูตร Cambridge)

สอนด้วยภาษาอังกฤษโดยครูชาวต่างประเทศ ยกเว้นบางรายวิชา

- เน้นมาตรฐานการสอนภาษาอังกฤษ IELTS

- เน้นทักษะ การเรียนรู้ด้านเทคโนโลยี ระบบโปรแกรม กราฟฟิก และ Design

- เน้นความเข้มข้นด้านการเรียน คณิตศาสตร์ชั้นสูง และ วิทยาศาสตร์ชั้นสูง ฟิสิกส์ เคมี ชีววิทยา

- กระบวนการสืบเสาะ กระบวนการคิดทางคณิตศาสตร์และวิทยาศาสตร์ (สอนด้วย ภาษาไทย)

โครงสร้างหลักสูตรโรงเรียนอัสสัมชัญระยอง พุทธศักราช 2565							
ตามหลักสูตรแกนกลางการศึกษาขั้นพื้นฐานพุทธศักราช 2551 (ฉบับปรับปรุง พ.ศ. 2560)							
โครงสร้างหลักสูตรชั้นประถมศึกษาปีที่ 1-6 แผนการเรียนทั่วไป ปีการศึกษา 2565							
ชั้นประถมศึกษาปีที่ 1 (1/1-5) ปี 2565				ชั้นประถมศึกษาปีที่ 2 (2/1-5) ปี 2565			
ภาคเรียนที่ 1 - 2				ภาคเรียนที่ 1 - 2			
รหัสวิชา	ชื่อรายวิชา	ชม.	นก.	รหัสวิชา	ชื่อรายวิชา	ชม.	นก.
	สาระการเรียนรู้พื้นฐาน				สาระการเรียนรู้พื้นฐาน		
ท11101	ภาษาไทย	200	5.0	ท12101	ภาษาไทย	200	5.0
ค11101	คณิตศาสตร์	160	4.0	ค12101	คณิตศาสตร์	160	4.0
ว11101	วิทยาศาสตร์	80	2.0	ว12101	วิทยาศาสตร์	80	2.0
ว11102	วิทยาการคำนวณ	40	1.0	ว12102	วิทยาการคำนวณ	80	2.0
ส11101	สังคมศึกษา ศาสนา และวัฒนธรรม	80	2.0	ส12101	สังคมศึกษา ศาสนา และวัฒนธรรม	80	2.0
ส11102	ประวัติศาสตร์	40	1.0	ส12102	ประวัติศาสตร์	40	1.0
พ11101	สุขศึกษา และพลศึกษา	80	2.0	พ12101	สุขศึกษา และพลศึกษา	80	2.0
ศ11101	ศิลปะ	80	2.0	ศ12101	ศิลปะ	80	2.0
ง11101	การงานอาชีพ	40	1.0	ง12101	การงานอาชีพ	40	1.0
อ11101	ภาษาอังกฤษ	80	2.0	อ12101	ภาษาอังกฤษ	80	2.0
	รวมพื้นฐาน	880	22.0		รวมพื้นฐาน	960	23.0
	สาระการเรียนรู้เพิ่มเติม				สาระการเรียนรู้เพิ่มเติม		
ค11201	คณิตศาสตร์ - อังกฤษ	80	2.0	ค12201	คณิตศาสตร์ - อังกฤษ	80	2.0
ว11201	วิทยาศาสตร์ - อังกฤษ	80	2.0	ว12201	วิทยาศาสตร์ - อังกฤษ	80	2.0
--	--	-	-	--	--	-	-
ส11201	สังคมศึกษา - อังกฤษ	40	1.0	ส12201	สังคมศึกษา - อังกฤษ	40	1.0
--	--	-	-	--	--	-	-
อ11201	Conversation	80	2.0	อ12201	Conversation	80	2.0
	รวมเพิ่มเติม	280	7.0		รวมเพิ่มเติม	280	7.0
	รวมตลอดภาคเรียน	1160	29.0		รวมตลอดภาคเรียน	1240	30.0
รหัสกิจกรรม	ชื่อกิจกรรม	ชม.	นน.	รหัสกิจกรรม	ชื่อกิจกรรม	ชม.	นน.
	กิจกรรมพัฒนาผู้เรียน				กิจกรรมพัฒนาผู้เรียน		
	1) กิจกรรมนักเรียน				1) กิจกรรมนักเรียน		
ก10901	- ลูกเสือ	40	-	ก10901	- ลูกเสือ	40	-
	- ชมรม	40	-		- ชมรม	40	-
ก10902	2) กิจกรรมแนะแนว	-	-	ก10902	2) กิจกรรมแนะแนว	-	-
ก10903	3) กิจกรรมเพื่อสังคมและสาธารณประโยชน์	-	-	ก10903	3) กิจกรรมเพื่อสังคมและสาธารณประโยชน์	-	-
	รวมตลอดภาคเรียน	80	-		รวมตลอดภาคเรียน	80	-
	กิจกรรมส่งเสริมเอกลักษณ์/อัตลักษณ์				กิจกรรมส่งเสริมเอกลักษณ์/อัตลักษณ์		
--	ว่ายน้ำ	40	-	--	ว่ายน้ำ	40	-
--	ภาษาอังกฤษเพิ่มเติม	40	-	--	ภาษาอังกฤษเพิ่มเติม	40	-
--	ภาษาจีน	80	-	--	ภาษาจีน	80	-
--	7 habits	-	-	--	7 habits	-	-
	รวมตลอดภาคเรียน	160	-		รวมตลอดภาคเรียน	160	-
		1400				1480	

หมายเหตุ : -- กิจกรรมแนะแนว(จัดแทรกใน Homeroom) ปีละ 40 ชั่วโมง

ปฏิบัติกิจกรรมพัฒนาเพื่อสังคมและสาธารณประโยชน์ ปีละ 20 ชั่วโมง

โครงสร้างหลักสูตรโรงเรียนอัสสัมชัญระยอง พุทธศักราช 2565							
ตามหลักสูตรแกนกลางการศึกษาขั้นพื้นฐานพุทธศักราช 2551 (ฉบับปรับปรุง พ.ศ. 2560)							
โครงสร้างหลักสูตรชั้นประถมศึกษาปีที่ 1-6 แผนการเรียนทั่วไป ปีการศึกษา 2565							
ชั้นประถมศึกษาปีที่ 3 (3/1-5) ปี 2565				ชั้นประถมศึกษาปีที่ 4 (4/1-5) ปี 2565			
ภาคเรียนที่ 1 - 2				ภาคเรียนที่ 1 - 2			
รหัสวิชา	ชื่อรายวิชา	ชม.	นก.	รหัสวิชา	ชื่อรายวิชา	ชม.	นก.
	สาระการเรียนรู้พื้นฐาน				สาระการเรียนรู้พื้นฐาน		
ท13101	ภาษาไทย	200	5.0	ท14101	ภาษาไทย	160	4.0
ค13101	คณิตศาสตร์	160	4.0	ค14101	คณิตศาสตร์	160	4.0
ว13101	วิทยาศาสตร์	80	3.0	ว14101	วิทยาศาสตร์	120	3.0
ว13102	วิทยาการคำนวณ	40	1.0	-	-	-	-
ส13101	สังคมศึกษา ศาสนา และวัฒนธรรม	80	2.0	ส14101	สังคมศึกษา ศาสนา และวัฒนธรรม	80	2.0
ส13102	ประวัติศาสตร์	40	1.0	ส14102	ประวัติศาสตร์	40	1.0
พ13101	สุขศึกษา และพลศึกษา	80	2.0	พ14101	สุขศึกษา และพลศึกษา	80	2.0
ศ13101	ศิลปะ	80	2.0	ศ14101	ศิลปะ	80	2.0
ง13101	การงานอาชีพ	40	1.0	ง14101	การงานอาชีพ	40	1.0
อ13101	ภาษาอังกฤษ	80	2.0	อ14101	ภาษาอังกฤษ	80	2.0
	รวมพื้นฐาน	1000	23.0		รวมพื้นฐาน	840	21.0
	สาระการเรียนรู้เพิ่มเติม				สาระการเรียนรู้เพิ่มเติม		
ค13201	คณิตศาสตร์ - อังกฤษ	80	2.0	ค14201	คณิตศาสตร์ - อังกฤษ	80	2.0
ว13201	วิทยาศาสตร์ - อังกฤษ	80	2.0	ว14201	วิทยาศาสตร์ - อังกฤษ	80	2.0
--	--	-	-	ว14203	Stem / Computer	40	1.0
ส13201	สังคมศึกษา - อังกฤษ	40	1.0	ส14201	สังคมศึกษา - อังกฤษ	40	1.0
--	--	-	-	จ14201	ภาษาจีน	80	2.0
อ13201	Conversation	80	2.0	อ14201	Conversation	80	2.0
	รวมเพิ่มเติม	280	7.0		รวมเพิ่มเติม	400	10.0
	รวมตลอดภาคเรียน	1280	30.0		รวมตลอดภาคเรียน	1240	31.0
รหัสกิจกรรม	ชื่อกิจกรรม	ชม.	นน.	รหัสกิจกรรม	ชื่อกิจกรรม	ชม.	นน.
	กิจกรรมพัฒนาผู้เรียน				กิจกรรมพัฒนาผู้เรียน		
	1) กิจกรรมนักเรียน				1) กิจกรรมนักเรียน		
ก10901	- ลูกเสือ	40	-	ก20901	- ลูกเสือ	40	-
	- ชมรม	40	-		- ชมรม	40	-
ก10902	2) กิจกรรมแนะแนว	-	-	ก20902	2) กิจกรรมแนะแนว	-	-
ก10903	3) กิจกรรมเพื่อสังคมและสาธารณประโยชน์	-	-	ก20903	3) กิจกรรมเพื่อสังคมและสาธารณประโยชน์	-	-
	รวมตลอดภาคเรียน	80	-		รวมตลอดภาคเรียน	80	-
	กิจกรรมส่งเสริมเอกลักษณ์/อัตลักษณ์				กิจกรรมส่งเสริมเอกลักษณ์/อัตลักษณ์		
--	ว่ายน้ำ	40	-	--	ว่ายน้ำ	40	-
--	ภาษาอังกฤษเพิ่มเติม	40	-	--	ภาษาอังกฤษเพิ่มเติม	40	-
--	ภาษาจีน	80	-	--	--	-	-
--	7 habits	-	-	--	7 habits	-	-
	รวมตลอดภาคเรียน	160	-		รวมตลอดภาคเรียน	80	-
		1520				1400	
หมายเหตุ : -- กิจกรรมแนะแนว(จัดแทรกใน Homeroom) ปีละ 40 ชั่วโมง							
ปฏิบัติกิจกรรมพัฒนาเพื่อสังคมและสาธารณประโยชน์ ปีละ 20 ชั่วโมง							

ชั้นประถมศึกษาปีที่ 5 (5/1-5) ปี 2565				ชั้นประถมศึกษาปีที่ 6 (6/1-5) ปี 2565			
ภาคเรียนที่ 1 - 2				ภาคเรียนที่ 1 - 2			
รหัสวิชา	ชื่อรายวิชา	ชม.	นก.	รหัสวิชา	ชื่อรายวิชา	ชม.	นก.
สาระการเรียนรู้พื้นฐาน				สาระการเรียนรู้พื้นฐาน			
ท15101	ภาษาไทย	160	4.0	ท16101	ภาษาไทย	160	4.0
ค15101	คณิตศาสตร์	160	4.0	ค16101	คณิตศาสตร์	160	4.0
ว15101	วิทยาศาสตร์	120	3.0	ว16101	วิทยาศาสตร์	120	3.0
-	-	-	-	-	-	-	-
ส15101	สังคมศึกษา ศาสนา และวัฒนธรรม	80	2.0	ส16101	สังคมศึกษา ศาสนา และวัฒนธรรม	80	2.0
ส15102	ประวัติศาสตร์	40	1.0	ส16102	ประวัติศาสตร์	40	1.0
พ15101	สุขศึกษา และพลศึกษา	80	2.0	พ16101	สุขศึกษา และพลศึกษา	80	2.0
ศ15101	ศิลปะ	80	2.0	ศ16101	ศิลปะ	80	2.0
ง15101	การงานอาชีพ	40	1.0	ง16101	การงานอาชีพ	40	1.0
อ15101	ภาษาอังกฤษ	80	2.0	อ16101	ภาษาอังกฤษ	80	2.0
	รวมพื้นฐาน	840	21.0		รวมพื้นฐาน	1000	21.0
สาระการเรียนรู้เพิ่มเติม				สาระการเรียนรู้เพิ่มเติม			
ค15201	คณิตศาสตร์ - อังกฤษ	80	2.0	ค16201	คณิตศาสตร์ - อังกฤษ	80	2.0
ว15201	วิทยาศาสตร์ - อังกฤษ	80	2.0	ว16201	วิทยาศาสตร์ - อังกฤษ	80	2.0
ว15203	Stem / Computer	40	1.0	ว16203	Stem / Computer	40	1.0
ส15201	สังคมศึกษา - อังกฤษ	40	1.0	ส16201	สังคมศึกษา - อังกฤษ	40	1.0
จ14201	ภาษาจีน	80	2.0	จ14201	ภาษาจีน	80	2.0
อ15201	Conversation	80	2.0	อ16201	Conversation	80	2.0
	รวมเพิ่มเติม	400	10.0		รวมเพิ่มเติม	400	10.0
	รวมตลอดภาคเรียน	1240	31.0		รวมตลอดภาคเรียน	1400	31.0
รหัสกิจกรรม	ชื่อกิจกรรม	ชม.	นน.	รหัสกิจกรรม	ชื่อกิจกรรม	ชม.	นน.
กิจกรรมพัฒนาผู้เรียน				กิจกรรมพัฒนาผู้เรียน			
	1) กิจกรรมนักเรียน				1) กิจกรรมนักเรียน		
ก20901	- ลูกเสือ	40	-	ก20901	- ลูกเสือ	40	-
	- ชมรม	40	-		- ชมรม	40	-
ก20902	2) กิจกรรมแนะแนว	-	-	ก20902	2) กิจกรรมแนะแนว	-	-
ก20903	3) กิจกรรมเพื่อสังคมและสาธารณประโยชน์	-	-	ก20903	3) กิจกรรมเพื่อสังคมและสาธารณประโยชน์	-	-
	รวมตลอดภาคเรียน	80	-		รวมตลอดภาคเรียน	80	-
กิจกรรมส่งเสริมเอกลักษณ์/อัตลักษณ์				กิจกรรมส่งเสริมเอกลักษณ์/อัตลักษณ์			
--	ว่ายน้ำ	40	-	--	ว่ายน้ำ	40	-
--	ภาษาอังกฤษเพิ่มเติม	40	-	--	ภาษาอังกฤษเพิ่มเติม	40	-
--	--	-	-	--	--	-	-
--	7 habits	-	-	--	7 habits	-	-
	รวมตลอดภาคเรียน	80	-		รวมตลอดภาคเรียน	80	-
		1400				1560	
หมายเหตุ : -- กิจกรรมแนะแนว(จัดแทรกใน Homeroom) ปีละ 40 ชั่วโมง							
ปฏิบัติกิจกรรมพัฒนาเพื่อสังคมและสาธารณประโยชน์ ปีละ 20 ชั่วโมง							

ตามหลักสูตรแกนกลางการศึกษาขั้นพื้นฐานพุทธศักราช 2551 (ฉบับปรับปรุง พ.ศ. 2560)

โครงสร้างหลักสูตรชั้นประถมศึกษาปีที่ 1-6 แผนการเรียน Smart Science ปีการศึกษา 2565

ชั้นประถมศึกษาปีที่ 1 (ป.1/6) ปี 2565				ชั้นประถมศึกษาปีที่ 2 (2/6) ปี 2565			
ภาคเรียนที่ 1 - 2				ภาคเรียนที่ 1 - 2			
รหัสวิชา	ชื่อรายวิชา	ชม.	นก.	รหัสวิชา	ชื่อรายวิชา	ชม.	นก.
	สาระการเรียนรู้พื้นฐาน				สาระการเรียนรู้พื้นฐาน		
ท11101	ภาษาไทย	200	5.0	ท12101	ภาษาไทย	200	5.0
ค11101	คณิตศาสตร์	160	4.0	ค12101	คณิตศาสตร์	160	4.0
ว11101	วิทยาศาสตร์	80	2.0	ว12101	วิทยาศาสตร์	80	2.0
ว11102	วิทยาการคำนวณ	40	1.0	ว12102	วิทยาการคำนวณ	40	1.0
ส11101	สังคมศึกษาศาสนาและวัฒนธรรม	80	2.0	ส12101	สังคมศึกษาศาสนาและวัฒนธรรม	80	2.0
ส11102	ประวัติศาสตร์	40	1.0	ส12102	ประวัติศาสตร์	40	1.0
พ11101	สุขศึกษาและพลศึกษา	80	2.0	พ12101	สุขศึกษาและพลศึกษา	80	2.0
ศ11101	ศิลปะ	80	2.0	ศ12101	ศิลปะ	80	2.0
ง11101	การงานอาชีพ	40	1.0	ง12101	การงานอาชีพ	40	1.0
อ11101	ภาษาอังกฤษ	80	2.0	อ12101	ภาษาอังกฤษ	80	2.0
	รวมพื้นฐาน	880	22.0		รวมพื้นฐาน	880	22.0
	สาระการเรียนรู้เพิ่มเติม				สาระการเรียนรู้เพิ่มเติม		
ค11203	Global Mathematics	80	2.0	ค12203	Global Mathematics	80	2.0
ว11204	Global Science	80	2.0	ว12204	Global Science	80	2.0
--	--	-	-	--	--	-	-
ส11201	สังคมศึกษา - อังกฤษ	40	1.0	ส12201	สังคมศึกษา - อังกฤษ	40	1.0
--	--	-	-	--	--	-	-
อ11202	Conversation	40	1.0	อ12202	Conversation	40	1.0
	รวมเพิ่มเติม	240	6.0		รวมเพิ่มเติม	240	6.0
	รวมตลอดภาคเรียน	1120	28.0		รวมตลอดภาคเรียน	1120	28.0
รหัสกิจกรรม	ชื่อกิจกรรม	ชม.	นน.	รหัสกิจกรรม	ชื่อกิจกรรม	ชม.	นน.
	กิจกรรมพัฒนาผู้เรียน				กิจกรรมพัฒนาผู้เรียน		
	1) กิจกรรมนักเรียน				1) กิจกรรมนักเรียน		
ก10901	- ลูกเสือ	40	-	ก10901	- ลูกเสือ	40	-
	- ชมรม (STEAM INNOVATION)	40	-		- ชมรม (STEAM INNOVATION)	40	-
ก10902	2) กิจกรรมแนะแนว	-	-	ก10902	2) กิจกรรมแนะแนว	-	-
ก10903	3) กิจกรรมเพื่อสังคมและสาธารณประโยชน์	-	-	ก10903	3) กิจกรรมเพื่อสังคมและสาธารณประโยชน์	-	-
	รวมตลอดภาคเรียน	80	-		รวมตลอดภาคเรียน	80	-
	กิจกรรมส่งเสริมเอกลักษณ์/อัตลักษณ์				กิจกรรมส่งเสริมเอกลักษณ์/อัตลักษณ์		
--	ว่ายน้ำ	40	-	--	ว่ายน้ำ	40	-
--	ภาษาอังกฤษเพิ่มเติม	40	-	--	ภาษาอังกฤษเพิ่มเติม	40	-
--	ภาษาจีน	40	-	--	ภาษาจีน	40	-
--	คณิตศาสตร์เสริมทักษะ	120	-	--	คณิตศาสตร์เสริมทักษะ	120	-
--	วิทยาศาสตร์เสริมทักษะ	120	-	--	วิทยาศาสตร์เสริมทักษะ	120	-
--	Robot	40	-	--	Robot	40	-
--	Coding	40	-	--	Coding	40	-
--	7 habits	-	-	--	7 habits	-	-
	รวมตลอดภาคเรียน	440	-		รวมตลอดภาคเรียน	440	-
	รวมเวลาเรียนทั้งสิ้น	1640			รวมเวลาเรียนทั้งสิ้น	1640	
หมายเหตุ :	- กิจกรรมแนะแนว(จัดแทรกใน Homeroom) ปีละ 40 ชั่วโมง						
	- ปฏิบัติกิจกรรมพัฒนาเพื่อสังคมและสาธารณประโยชน์ ปีละ 20 ชั่วโมง						
	*** คาบเรียนที่เกินจาก 35 คาบ คือคาบที่จัดเรียนในคาบ 8 และวันเสาร์						

ตามหลักสูตรแกนกลางการศึกษาขั้นพื้นฐานพุทธศักราช 2551 (ฉบับปรับปรุง พ.ศ. 2560)

โครงสร้างหลักสูตรชั้นประถมศึกษาปีที่ 1-6 แผนการเรียน Smart Science ปีการศึกษา 2565

ชั้นประถมศึกษาปีที่ 3 (3/6) ปี 2565				ชั้นประถมศึกษาปีที่ 4 (4/6) ปี 2565			
ภาคเรียนที่ 1 - 2				ภาคเรียนที่ 1 - 2			
รหัสวิชา	ชื่อรายวิชา	ชม.	นก.	รหัสวิชา	ชื่อรายวิชา	ชม.	นก.
	สาระการเรียนรู้พื้นฐาน				สาระการเรียนรู้พื้นฐาน		
ท13101	ภาษาไทย	200	5.0	ท14101	ภาษาไทย	160	4.0
ค13101	คณิตศาสตร์	160	4.0	ค14101	คณิตศาสตร์	160	4.0
ว13101	วิทยาศาสตร์	80	3.0	ว14101	วิทยาศาสตร์	120	3.0
ว13102	วิทยาการคำนวณ	40	1.0	--	--	-	-
ส13101	สังคมศึกษา ศาสนา และวัฒนธรรม	80	2.0	ส14101	สังคมศึกษา ศาสนา และวัฒนธรรม	80	2.0
ส13102	ประวัติศาสตร์	40	1.0	ส14102	ประวัติศาสตร์	40	1.0
พ13101	สุขศึกษา และพลศึกษา	80	2.0	พ14101	สุขศึกษา และพลศึกษา	80	2.0
ศ13101	ศิลปะ	80	2.0	ศ14101	ศิลปะ	80	2.0
ง13101	การงานอาชีพ	40	1.0	ง14101	การงานอาชีพ	40	1.0
อ13101	ภาษาอังกฤษ	80	2.0	อ14101	ภาษาอังกฤษ	80	2.0
	รวมพื้นฐาน	880	23.0		รวมพื้นฐาน	840	21.0
	สาระการเรียนรู้เพิ่มเติม				สาระการเรียนรู้เพิ่มเติม		
ค13203	Global Mathematics	80	2.0	ค14203	Global Mathematics	80	2.0
ว13204	Global Science	80	2.0	ว14204	Global Science	80	2.0
--	--	-	-	ว14203	Stem / Computer	40	1.0
ส13201	สังคมศึกษา - อังกฤษ	40	1.0	ส14201	สังคมศึกษา - อังกฤษ	40	1.0
--	--	-	-	จ14202	ภาษาจีน	40	1.0
อ13202	Conversation	40	1.0	อ14202	Conversation	40	1.0
	รวมเพิ่มเติม	240	6.0		รวมเพิ่มเติม	320	8.0
	รวมตลอดภาคเรียน	1120	29.0		รวมตลอดภาคเรียน	1160	29.0
รหัสกิจกรรม	ชื่อกิจกรรม	ชม.	นน.	รหัสกิจกรรม	ชื่อกิจกรรม	ชม.	นน.
	กิจกรรมพัฒนาผู้เรียน				กิจกรรมพัฒนาผู้เรียน		
	1) กิจกรรมนักเรียน				1) กิจกรรมนักเรียน		
ก10901	- ลูกเสือ	40	-	ก20901	- ลูกเสือ	40	-
	- ชมรม (STEAM INNOVATION)	40	-		- ชมรม (STEAM INNOVATION)	40	-
ก10902	2) กิจกรรมแนะแนว	-	-	ก20902	2) กิจกรรมแนะแนว	-	-
ก10903	3) กิจกรรมเพื่อสังคมและสาธารณประโยชน์	-	-	ก20903	3) กิจกรรมเพื่อสังคมและสาธารณประโยชน์	-	-
	รวมตลอดภาคเรียน	80	-		รวมตลอดภาคเรียน	80	-
	กิจกรรมส่งเสริมเอกลักษณ์/อัตลักษณ์				กิจกรรมส่งเสริมเอกลักษณ์/อัตลักษณ์		
--	ว่ายน้ำ	40	-	--	ว่ายน้ำ	40	-
--	ภาษาอังกฤษเพิ่มเติม	40	-	--	ภาษาอังกฤษเพิ่มเติม	40	-
--	ภาษาจีน	40	-	--	ภาษาจีน	40	-
--	คณิตศาสตร์เสริมทักษะ	120	-	--	คณิตศาสตร์เสริมทักษะ	80	-
--	วิทยาศาสตร์เสริมทักษะ	120	-	--	วิทยาศาสตร์เสริมทักษะ	120	-
--	Robot	40	-	--	Robot	40	-
--	Coding	40	-	--	Coding	40	-
--	7 habits	-	-	--	7 habits	-	-
	รวมตลอดภาคเรียน	440	-		รวมตลอดภาคเรียน	400	-
		1640				1640	

หมายเหตุ : -- กิจกรรมแนะแนว(จัดแทรกใน Homeroom) ปีละ 40 ชั่วโมง
 - ปฏิบัติกิจกรรมพัฒนาเพื่อสังคมและสาธารณประโยชน์ ปีละ 20 ชั่วโมง
 *** คาบเรียนที่เกินจาก 35 คาบ คือคาบที่จัดเรียนในคาบ 8 และวันเสาร์

ตามหลักสูตรแกนกลางการศึกษาขั้นพื้นฐานพุทธศักราช 2551 (ฉบับปรับปรุง พ.ศ. 2560)

โครงสร้างหลักสูตรชั้นประถมศึกษาปีที่ 1-6 แผนการเรียน Smart Science ปีการศึกษา 2565

ชั้นประถมศึกษาปีที่ 5 (5/6) ปี 2565				ชั้นประถมศึกษาปีที่ 6 (6/6) ปี 2565			
ภาคเรียนที่ 1 - 2				ภาคเรียนที่ 1 - 2			
รหัสวิชา	ชื่อรายวิชา	ชม.	นก.	รหัสวิชา	ชื่อรายวิชา	ชม.	นก.
	สาระการเรียนรู้พื้นฐาน				สาระการเรียนรู้พื้นฐาน		
ท15101	ภาษาไทย	160	4.0	ท16101	ภาษาไทย	160	4.0
ค15101	คณิตศาสตร์	160	4.0	ค16101	คณิตศาสตร์	160	4.0
ว15101	วิทยาศาสตร์	120	3.0	ว16101	วิทยาศาสตร์	120	3.0
--	--	-	-	--	--	-	-
ส15101	สังคมศึกษา ศาสนา และวัฒนธรรม	80	2.0	ส16101	สังคมศึกษา ศาสนา และวัฒนธรรม	80	2.0
ส15102	ประวัติศาสตร์	40	1.0	ส16102	ประวัติศาสตร์	40	1.0
พ15101	สุขศึกษา และพลศึกษา	80	2.0	พ16101	สุขศึกษา และพลศึกษา	80	2.0
ศ15101	ศิลปะ	80	2.0	ศ16101	ศิลปะ	80	2.0
ง15101	การงานอาชีพ	40	1.0	ง16101	การงานอาชีพ	40	1.0
อ15101	ภาษาอังกฤษ	80	2.0	อ16101	ภาษาอังกฤษ	80	2.0
	รวมพื้นฐาน	840	21.0		รวมพื้นฐาน	840	21.0
	สาระการเรียนรู้เพิ่มเติม				สาระการเรียนรู้เพิ่มเติม		
ค15203	Global Mathematics	80	2.0	ค16203	Global Mathematics	80	2.0
ว15204	Global Science	80	2.0	ว16204	Global Science	80	2.0
ว15203	Stem / Computer	40	1.0	ว15203	Stem / Computer	40	1.0
ส15201	สังคมศึกษา - อังกฤษ	40	1.0	ส16201	สังคมศึกษา - อังกฤษ	40	1.0
จ15202	ภาษาจีน	40	1.0	จ16202	ภาษาจีน	40	1.0
อ15202	Conversation	40	1.0	อ16202	Conversation	40	1.0
	รวมเพิ่มเติม	320	8.0		รวมเพิ่มเติม	320	8.0
	รวมตลอดภาคเรียน	1160	29.0		รวมตลอดภาคเรียน	1160	29.0
รหัสกิจกรรม	ชื่อกิจกรรม	ชม.	นน.	รหัสกิจกรรม	ชื่อกิจกรรม	ชม.	นน.
	กิจกรรมพัฒนาผู้เรียน				กิจกรรมพัฒนาผู้เรียน		
	1) กิจกรรมนักเรียน				1) กิจกรรมนักเรียน		
ก20901	- ลูกเสือ	40	-	ก20901	- ลูกเสือ	40	-
	- ชมรม (STEAM INNOVATION)	40	-		- ชมรม (STEAM INNOVATION)	40	-
ก20902	2) กิจกรรมแนะแนว	-	-	ก20902	2) กิจกรรมแนะแนว	-	-
ก20903	3) กิจกรรมเพื่อสังคมและสาธารณประโยชน์	-	-	ก20903	3) กิจกรรมเพื่อสังคมและสาธารณประโยชน์	-	-
	รวมตลอดภาคเรียน	80	-		รวมตลอดภาคเรียน	80	-
	กิจกรรมส่งเสริมเอกลักษณ์/อัตลักษณ์				กิจกรรมส่งเสริมเอกลักษณ์/อัตลักษณ์		
--	ว่ายน้ำ	40	-	--	ว่ายน้ำ	40	-
--	ภาษาอังกฤษเพิ่มเติม	40	-	--	ภาษาอังกฤษเพิ่มเติม	40	-
--	ภาษาจีน	40	-	--	ภาษาจีน	40	-
--	คณิตศาสตร์เสริมทักษะ	80	-	--	คณิตศาสตร์เสริมทักษะ	80	-
--	วิทยาศาสตร์เสริมทักษะ	120	-	--	วิทยาศาสตร์เสริมทักษะ	120	-
--	Robot	40	-	--	Robot	40	-
--	Coding	40	-	--	Coding	40	-
--	7 habits	-	-	--	7 habits	-	-
	รวมตลอดภาคเรียน	400	-		รวมตลอดภาคเรียน	400	-
		1640				1640	

หมายเหตุ : -- กิจกรรมแนะแนว(จัดแทรกใน Homeroom) ปีละ 40 ชั่วโมง
 - ปฏิบัติกิจกรรมพัฒนาเพื่อสังคมและสาธารณประโยชน์ ปีละ 20 ชั่วโมง

*** คาบเรียนที่เกินจาก 35 คาบ คือคาบที่จัดเรียนในคาบ 8 และวันเสาร์

ตามหลักสูตรแกนกลางการศึกษาขั้นพื้นฐานพุทธศักราช 2551 (ฉบับปรับปรุง พ.ศ. 2560)

โครงสร้างหลักสูตรชั้นประถมศึกษาปีที่ 1-6 แผนการเรียน Smart English ปีการศึกษา 2565

Grade 1 (1/7-8) ปี 2565				Grade 2 (1/7-8) ปี 2565			
1 st - 2 nd Semester				1 st - 2 nd Semester			
Code	Subject	Time	Credit	Code	Subject	Time	Credit
	Basic Level				Basic Level		
TH11101	Thai Language	200	5.0	TH12101	Thai Language	200	5.0
MA11101	Mathematics	160	4.0	MA12101	Mathematics	160	4.0
SC11103	Science	120	3.0	SC12103	Science	120	3.0
SO11101	Social Studies	80	2.0	SO12101	Social Studies	80	2.0
SO11102	History	40	1.0	SO12102	History	40	1.0
HP11101	Health and Physical Education	80	2.0	HP12101	Health and Physical Education	80	2.0
AR11101	Art / Music	80	2.0	AR12101	Art / Music	80	2.0
OC11101	Occupation	40	1.0	OC12101	Occupation	40	1.0
EN11101	English for Cambridge (Starters)	80	2.0	EN12101	English for Cambridge (Movers)	80	2.0
	Total for basic level	880	22.0		Total for basic level	880	22.0
	Additional Course				Additional Course		
MA11202	Foundation Maths	40	1.0	MA12202	Foundation Maths	40	1.0
SC11202	Additional Science	80	2.0	SC12202	Additional Science	80	2.0
SC11205	Computing Science	40	1.0	SC12205	Computing Science	40	1.0
EN11203	English	80	2.0	EN12203	English	80	2.0
	Total for additional Course	240	6.0		Total for additional Course	240	6.0
	Total		28.0		Total		28.0
	Learning Development Activities				Learning Development Activities		
	1) กิจกรรมนักเรียน				1) กิจกรรมนักเรียน		
n10901	- ลูกเสือ	40	-	n10901	- ลูกเสือ	40	-
	- ชมรม Music	40	-		- ชมรม Music	40	-
n10902	2) กิจกรรมแนะแนว	-	-	n10902	2) กิจกรรมแนะแนว	-	-
n10903	3) กิจกรรมเพื่อสังคมและสาธารณประโยชน์	-	-	n10903	3) กิจกรรมเพื่อสังคมและสาธารณประโยชน์	-	-
	รวมตลอดภาคเรียน	80	-		รวมตลอดภาคเรียน	80	-
	กิจกรรมส่งเสริมเอกลักษณ์/อัตลักษณ์				กิจกรรมส่งเสริมเอกลักษณ์/อัตลักษณ์		
--	Swimming	40	-	--	Swimming	40	-
--	Additional Maths	40	-	--	Additional Maths	40	-
--	Additional English	80	-	--	Additional English	80	-
--	Foundation Science	40	-	--	Foundation Science	40	-
--	Coding	40	-	--	Coding	40	-
--	Social Studies (Thai)	40	-	--	Social Studies (Thai)	40	-
--	Chinese	80	-	--	Chinese	80	-
--	4 Skills	40	-	--	4 Skills	40	-
--	7 habits	40	-	--	7 habits	40	-
	รวมตลอดภาคเรียน	440	-		รวมตลอดภาคเรียน	440	-
		1640				1640	
หมายเหตุ : - กิจกรรมแนะแนว(จัดแทรกใน Homeroom) ปีละ 40 ชั่วโมง , ปฏิบัติกิจกรรมพัฒนาเพื่อสังคมและสาธารณประโยชน์ ปีละ 20 ชั่วโมง							
จัดการเรียนการสอน 8 คาบ/วัน 4 วัน/สัปดาห์ และ จัดการเรียนการสอน 7 คาบ/วัน 1 วัน/สัปดาห์							

ตามหลักสูตรแกนกลางการศึกษาขั้นพื้นฐานพุทธศักราช 2551 (ฉบับปรับปรุง พ.ศ. 2560)

โครงสร้างหลักสูตรชั้นประถมศึกษาปีที่ 1-6 แผนการเรียน Smart English ปีการศึกษา 2565

Grade 3 (3/7-8) ปี 2565				Grade 4 (4/7-8) ปี 2565			
1 st - 2 nd Semester				1 st - 2 nd Semester			
Code	Subject	Time	Credit	Code	Subject	Time	Credit
Basic Level				Basic Level			
TH13101	Thai Language	200	5.0	TH14101	Thai Language	160	4.0
MA13101	Mathematics	160	4.0	MA14101	Mathematics	160	4.0
SC13103	Science	120	3.0	SC14103	Science	120	3.0
SO13101	Social Studies	80	2.0	SO14101	Social Studies	80	2.0
SO13102	History	40	1.0	SO14102	History	40	1.0
HP13101	Health and Physical Education	80	2.0	HP14101	Health and Physical Education	80	2.0
AR13101	Art / Music	80	2.0	AR14101	Art / Music	80	2.0
OC13101	Occupation	40	1.0	OC14101	Occupation	40	1.0
EN13101	English for Cambridge (Flyers)	80	2.0	EN14101	English for Cambridge (Flyers)	80	2.0
Total for basic level		880	22.0	Total for basic level		840	21.0
Additional Course				Additional Course			
MA13202	Foundation Maths	40	1.0	MA14202	Foundation Maths	40	1.0
SC13202	Additional Science	80	2.0	SC14202	Additional Science	80	2.0
SC13205	Computing Science	40	1.0	SC14205	Computing Science	80	2.0
EN13203	English	80	2.0	EN14203	English	80	2.0
Total for additional Course		240	6.0	Total for additional Course		280	7.0
Total			28.0	Total			28.0
Learning Development Activities				Learning Development Activities			
1) กิจกรรมนักเรียน				1) กิจกรรมนักเรียน			
ก10901	- ลูกเสือ	40	-	ก20901	- ลูกเสือ	40	-
	- ชมรม Music	40	-		- ชมรม Music	40	-
ก10902	2) กิจกรรมแนะแนว	-	-	ก20902	2) กิจกรรมแนะแนว	-	-
ก10903	3) กิจกรรมเพื่อสังคมและสาธารณประโยชน์	-	-	ก20903	3) กิจกรรมเพื่อสังคมและสาธารณประโยชน์	-	-
รวมตลอดภาคเรียน		80	-	รวมตลอดภาคเรียน		80	-
กิจกรรมส่งเสริมเอกลักษณ์/อัตลักษณ์				กิจกรรมส่งเสริมเอกลักษณ์/อัตลักษณ์			
--	Swimming	40	-	--	Swimming	40	-
--	Additional Maths	40	-	--	Additional Maths	40	-
--	Additional English	80	-	--	Additional English	80	-
--	Foundation Science	40	-	--	Foundation Science	40	-
--	Coding	40	-	--	Coding	40	-
--	Social Studies (Thai)	40	-	--	Social Studies (Thai)	40	-
--	Chinese	80	-	--	Chinese	80	-
--	4 Skills	40	-	--	4 Skills	40	-
--	7 habits	40	-	--	7 habits	40	-
รวมตลอดภาคเรียน		440	-	รวมตลอดภาคเรียน		440	-
		1640				1640	
หมายเหตุ : - กิจกรรมแนะแนว(จัดแทรกใน Homeroom) ปีละ 40 ชั่วโมง , ปฏิบัติกิจกรรมพัฒนาเพื่อสังคมและสาธารณประโยชน์ ปีละ 20 ชั่วโมง							
จัดการเรียนการสอน 8 คาบ/วัน 4 วัน/สัปดาห์ และ จัดการเรียนการสอน 7 คาบ/วัน 1 วัน/สัปดาห์							

Grade 5 (5/7) ปี 2565				Grade 6 (6/7) ปี 2565			
1 st - 2 nd Semester				1 st - 2 nd Semester			
Code	Subject	Time	Credit	Code	Subject	Time	Credit
	Basic Level				Basic Level		
TH15101	Thai Language	160	4.0	TH16101	Thai Language	160	4.0
MA15101	Mathematics	160	4.0	MA16101	Mathematics	160	4.0
SC15103	Science	120	3.0	SC16103	Science	120	3.0
SO15101	Social Studies	80	2.0	SO16101	Social Studies	80	2.0
SO15102	History	40	1.0	SO16102	History	40	1.0
HP15101	Health and Physical Education	80	2.0	HP16101	Health and Physical Education	80	2.0
AR15101	Art / Music	80	2.0	AR16101	Art / Music	80	2.0
OC15101	Occupation	40	1.0	OC16101	Occupation	40	1.0
EN15101	English for Cambridge (Flyers)	80	2.0	EN16101	English for Cambridge (Flyers)	80	2.0
	Total for basic level	840	21.0		Total for basic level	840	21.0
	Additional Course				Additional Course		
MA15202	Foundation Maths	40	1.0	MA16202	Foundation Maths	40	1.0
SC15202	Additional Science	80	2.0	SC16202	Additional Science	80	2.0
SC15205	Computing Science	80	2.0	SC16205	Computing Science	80	2.0
EN15203	English	80	2.0	EN16203	English	80	2.0
	Total for additional Course	280	7.0		Total for additional Course	280	7.0
	Total		28.0		Total		28.0
	Learning Development Activities				Learning Development Activities		
	1) กิจกรรมนักเรียน				1) กิจกรรมนักเรียน		
ก20901	- ลูกเสือ	40	-	ก20901	- ลูกเสือ	40	-
	- ชมรม Music	40	-		- ชมรม Music	40	-
ก20902	2) กิจกรรมแนะแนว	-	-	ก20902	2) กิจกรรมแนะแนว	-	-
ก20903	3) กิจกรรมเพื่อสังคมและสาธารณประโยชน์	-	-	ก20903	3) กิจกรรมเพื่อสังคมและสาธารณประโยชน์	-	-
	รวมตลอดภาคเรียน	80	-		รวมตลอดภาคเรียน	80	-
	กิจกรรมส่งเสริมเอกลักษณ์/อัตลักษณ์				กิจกรรมส่งเสริมเอกลักษณ์/อัตลักษณ์		
--	Swimming	40	-	--	Swimming	40	-
--	Additional Maths	40	-	--	Additional Maths	40	-
--	Additional English	80	-	--	Additional English	80	-
--	Foundation Science	40	-	--	Foundation Science	40	-
--	Coding	40	-	--	Coding	40	-
--	Social Studies (Thai)	40	-	--	Social Studies (Thai)	40	-
--	Chinese	80	-	--	Chinese	80	-
--	4 Skills	40	-	--	4 Skills	40	-
--	7 habits	40	-	--	7 habits	40	-
	รวมตลอดภาคเรียน	440	-		รวมตลอดภาคเรียน	440	-
		1640				1640	

หมายเหตุ : - กิจกรรมแนะแนว(จัดแทรกใน Homeroom) ปีละ 40 ชั่วโมง , ฝึกปฏิบัติกิจกรรมพัฒนาเพื่อสังคมและสาธารณประโยชน์ ปีละ 20 ชั่วโมง

จัดการเรียนการสอน 8 คาบ/วัน 4 วัน/สัปดาห์ และ จัดการเรียนการสอน 7 คาบ/วัน 1 วัน/สัปดาห์

ตามหลักสูตรแกนกลางการศึกษาขั้นพื้นฐานพุทธศักราช 2551 (ฉบับปรับปรุง พ.ศ. 2560)

โครงสร้างหลักสูตรชั้นมัธยมศึกษาปีที่ 1-3 แผนการเรียนทั่วไป ปีการศึกษา 2565

ชั้นมัธยมศึกษาปีที่ 1 (1/1-5) ปี 2565							
ภาคเรียนที่ 1				ภาคเรียนที่ 2			
รหัสวิชา	ชื่อรายวิชา	ชม.	นก.	รหัสวิชา	ชื่อรายวิชา	ชม.	นก.
สาระการเรียนรู้พื้นฐาน				สาระการเรียนรู้พื้นฐาน			
ท21101	ภาษาไทย	60	1.5	ท21102	ภาษาไทย	60	1.5
ค21101	คณิตศาสตร์	60	1.5	ค21102	คณิตศาสตร์	60	1.5
ว21101	วิทยาศาสตร์	80	2.0	ว21102	วิทยาศาสตร์	80	2.0
ส21101	สังคมศึกษาศาสนาและวัฒนธรรม	60	1.5	ส21103	สังคมศึกษาศาสนาและวัฒนธรรม	60	1.5
ส21102	ประวัติศาสตร์	20	0.5	ส21104	ประวัติศาสตร์	20	0.5
พ21101	สุขศึกษาและพลศึกษา	40	1.0	พ21102	สุขศึกษาและพลศึกษา	40	1.0
ศ21101	ศิลปะ	40	1.0	ศ21102	ศิลปะ	40	1.0
ง21101	การทำงานอาชีพ	20	0.5	ง21102	การทำงานอาชีพ	20	0.5
อ21101	ภาษาอังกฤษ	60	1.5	อ21102	ภาษาอังกฤษ	60	1.5
	รวมพื้นฐาน	440	11.0		รวมพื้นฐาน	440	11.0
สาระการเรียนรู้เพิ่มเติม (บังคับ)				สาระการเรียนรู้เพิ่มเติม (บังคับ)			
ค21201	คณิตศาสตร์ - อังกฤษ	20	0.5	ค21202	คณิตศาสตร์ - อังกฤษ	20	0.5
ค21203	คณิตศาสตร์เพิ่มเติม	20	0.5	ค21204	คณิตศาสตร์เพิ่มเติม	20	0.5
ว21201	วิทยาศาสตร์ - อังกฤษ	40	0.5	ว21202	วิทยาศาสตร์ - อังกฤษ	40	0.5
ว21205	Computing Science	20	0.5	ว21206	Computing Science	20	0.5
ส21201	สังคมศึกษา - อังกฤษ	20	0.5	ส21202	สังคมศึกษา - อังกฤษ	20	0.5
จ21201	ภาษาจีน	40	0.5	จ21202	ภาษาจีน	40	0.5
	รวมเพิ่มเติมบังคับ	160	3.0		รวมเพิ่มเติมบังคับ	160	3.0
สาระการเรียนรู้เพิ่มเติม (เสรี)				สาระการเรียนรู้เพิ่มเติม (เสรี)			
แผนการเรียนคณิตศาสตร์ - วิทยาศาสตร์				แผนการเรียนคณิตศาสตร์เพิ่มเติม (เสรี)			
(Track)				(Track)			
ค20201	คณิตศาสตร์เข้มข้น 1	40	0.5	ค20202	คณิตศาสตร์เข้มข้น 2	40	0.5
ว20201	วิทยาศาสตร์เข้มข้น 1	40	0.5	ว20202	วิทยาศาสตร์เข้มข้น 2	40	0.5
แผนการเรียนคณิตศาสตร์ - ภาษาอังกฤษ				แผนการเรียนคณิตศาสตร์เพิ่มเติม (เสรี)			
ค20201	คณิตศาสตร์เข้มข้น 1	40	0.5	ค20202	คณิตศาสตร์เข้มข้น 2	40	0.5
อ20201	ภาษาอังกฤษเพื่อการสื่อสาร 1	40	0.5	อ20202	ภาษาอังกฤษเพื่อการสื่อสาร 2	40	0.5
แผนการเรียนวิทยาศาสตร์ - เทคโนโลยี				แผนการเรียนคณิตศาสตร์เพิ่มเติม (เสรี)			
ว20201	วิทยาศาสตร์เข้มข้น 1	40	0.5	ว20202	วิทยาศาสตร์เข้มข้น 2	40	0.5
ว20207	การออกแบบกราฟิก 1	40	0.5	ว20208	การออกแบบกราฟิก 2	40	0.5
แผนการเรียนภาษาอังกฤษ - ภาษาจีน				แผนการเรียนคณิตศาสตร์เพิ่มเติม (เสรี)			
อ20201	ภาษาอังกฤษเพื่อการสื่อสาร 1	40	0.5	อ20202	ภาษาอังกฤษเพื่อการสื่อสาร 2	40	0.5
จ20201	ภาษาจีนเพื่อวัฒนธรรม 1	40	0.5	จ20202	ภาษาจีนเพื่อวัฒนธรรม 2	40	0.5
แผนการเรียนสุนทรียศาสตร์-กีฬา				แผนการเรียนคณิตศาสตร์เพิ่มเติม (เสรี)			
พ20201	ทักษะกีฬา 1	80	1.0	พ20202	ทักษะกีฬา 2	80	1.0
แผนการเรียนสุนทรียศาสตร์-ดนตรี				แผนการเรียนคณิตศาสตร์เพิ่มเติม (เสรี)			
ศ20201	ทักษะดนตรี 1	80	1.0	ศ20202	ทักษะดนตรี 2	80	1.0
	รวมเพิ่มเติมเสรี(ตามแผน)	80	1.0		รวมเพิ่มเติมเสรี(ตามแผน)	80	1.0
	รวมตลอดภาคเรียน	680	15.0		รวมตลอดภาคเรียน	680	15.0

ชั้นมัธยมศึกษาปีที่ 1 (1/1-5) ปี 2565							
ภาคเรียนที่ 1				ภาคเรียนที่ 2			
รหัสกิจกรรม	ชื่อกิจกรรม	ชม.	นน.	รหัสกิจกรรม	ชื่อกิจกรรม	ชม.	นน.
	กิจกรรมพัฒนาผู้เรียน				กิจกรรมพัฒนาผู้เรียน		
	1) กิจกรรมนักเรียน				1) กิจกรรมนักเรียน		
ก30901	- ลูกเสือ	20	-	ก30901	- ลูกเสือ	20	-
	- ชมรม	20	-		- ชมรม	20	-
ก30902	2) กิจกรรมแนะแนว	-	-	ก30902	2) กิจกรรมแนะแนว	-	-
ก30903	3) กิจกรรมสาธารณประโยชน์	-	-	ก30903	3) กิจกรรมสาธารณประโยชน์	-	-
	รวมตลอดภาคเรียน	40	-		รวมตลอดภาคเรียน	40	-
	กิจกรรมส่งเสริมเอกลักษณ์/อัตลักษณ์				กิจกรรมส่งเสริมเอกลักษณ์/อัตลักษณ์		
--	ว่ายน้ำ	20	-	--	ว่ายน้ำ	20	-
--	Conversation	20	-	--	Conversation	20	-
--	7 habits	20	-	--	7 habits	20	-
	รวมตลอดภาคเรียน	60	-		รวมตลอดภาคเรียน	60	-
		780				780	

- กิจกรรมแนะแนว(จัดแทรกใน Homeroom และชมรม) เทอมละ 20 ชั่วโมง

ปฏิบัติกิจกรรมพัฒนาเพื่อสังคมและสาธารณประโยชน์ ปีละ 40 ชั่วโมง

ตามหลักสูตรแกนกลางการศึกษาขั้นพื้นฐานพุทธศักราช 2551 (ฉบับปรับปรุง พ.ศ. 2560)

โครงสร้างหลักสูตรชั้นมัธยมศึกษาปีที่ 1-3 แผนการเรียนทั่วไป ปีการศึกษา 2565

ชั้นมัธยมศึกษาปีที่ 2 (2/1-5) ปี 2565

ภาคเรียนที่ 1				ภาคเรียนที่ 2			
รหัสวิชา	ชื่อรายวิชา	ชม.	นก.	รหัสวิชา	ชื่อรายวิชา	ชม.	นก.
สาระการเรียนรู้พื้นฐาน				สาระการเรียนรู้พื้นฐาน			
ท22101	ภาษาไทย	60	1.5	ท22102	ภาษาไทย	60	1.5
ค22101	คณิตศาสตร์	60	1.5	ค22102	คณิตศาสตร์	60	1.5
ว22101	วิทยาศาสตร์	80	2.0	ว22102	วิทยาศาสตร์	80	2.0
ส22101	สังคมศึกษาศาสนาและวัฒนธรรม	60	1.5	ส22103	สังคมศึกษาศาสนาและวัฒนธรรม	60	1.5
ส22102	ประวัติศาสตร์	20	0.5	ส22104	ประวัติศาสตร์	20	0.5
พ22101	สุขศึกษาและพลศึกษา	40	1.0	พ22102	สุขศึกษาและพลศึกษา	40	1.0
ศ22101	ศิลปะ	40	1.0	ศ22102	ศิลปะ	40	1.0
ง22101	การงานอาชีพ	20	0.5	ง22102	การงานอาชีพ	20	0.5
อ22101	ภาษาอังกฤษ	60	1.5	อ22102	ภาษาอังกฤษ	60	1.5
	รวมพื้นฐาน	440	11.0		รวมพื้นฐาน	440	11.0
สาระการเรียนรู้เพิ่มเติม *				สาระการเรียนรู้เพิ่มเติม *			
ค22201	คณิตศาสตร์ - อังกฤษ	20	0.5	ค22202	คณิตศาสตร์ - อังกฤษ	20	0.5
ค22203	คณิตศาสตร์เพิ่มเติม	20	0.5	ค22204	คณิตศาสตร์เพิ่มเติม	20	0.5
ว22201	วิทยาศาสตร์ - อังกฤษ	40	0.5	ว22202	วิทยาศาสตร์ - อังกฤษ	40	0.5
ว22205	Computing Science	20	0.5	ว22206	Computing Science	20	0.5
ส22201	สังคมศึกษา - อังกฤษ	20	0.5	ส22202	สังคมศึกษา - อังกฤษ	20	0.5
จ22201	ภาษาจีน	40	0.5	จ22202	ภาษาจีน	40	0.5
	รวมเพิ่มเติม	160	3.0		รวมเพิ่มเติม	160	3.0
สาระการเรียนรู้เพิ่มเติม (เสรี)		(Track)		สาระการเรียนรู้เพิ่มเติม (เสรี)		(Track)	
แผนการเรียนคณิตศาสตร์ - วิทยาศาสตร์				แผนการเรียนคณิตศาสตร์ - วิทยาศาสตร์			
ค20203	คณิตศาสตร์เข้มข้น 3	40	0.5	ค20204	คณิตศาสตร์เข้มข้น 4	40	0.5
ว20203	วิทยาศาสตร์เข้มข้น 3	40	0.5	ว20204	วิทยาศาสตร์เข้มข้น 4	40	0.5
แผนการเรียนคณิตศาสตร์ - ภาษาอังกฤษ				แผนการเรียนคณิตศาสตร์ - ภาษาอังกฤษ			
ค20203	คณิตศาสตร์เข้มข้น 3	40	0.5	ค20204	คณิตศาสตร์เข้มข้น 4	40	0.5
อ20203	ภาษาอังกฤษเพื่อการสื่อสาร 3	40	0.5	อ20204	ภาษาอังกฤษเพื่อการสื่อสาร 4	40	0.5
แผนการเรียนวิทยาศาสตร์ - เทคโนโลยี				แผนการเรียนวิทยาศาสตร์ - เทคโนโลยี			
ว20203	วิทยาศาสตร์เข้มข้น 3	40	0.5	ว20204	วิทยาศาสตร์เข้มข้น 4	40	0.5
ว20209	การออกแบบกราฟิก 3	40	0.5	ว20210	การออกแบบกราฟิก 4	40	0.5
แผนการเรียนภาษาอังกฤษ - ภาษาจีน				แผนการเรียนภาษาอังกฤษ - ภาษาจีน			
อ20203	ภาษาอังกฤษเพื่อการสื่อสาร 3	40	0.5	อ20204	ภาษาอังกฤษเพื่อการสื่อสาร 4	40	0.5
จ20203	ภาษาจีนเพื่อวัฒนธรรม 5	40	0.5	จ20204	ภาษาจีนเพื่อวัฒนธรรม 4	40	0.5
แผนการเรียนสุนทรียศาสตร์-กีฬา				แผนการเรียนสุนทรียศาสตร์-กีฬา			
พ20203	ทักษะกีฬา 3	80	1.0	พ20204	ทักษะกีฬา 4	80	1.0
แผนการเรียนสุนทรียศาสตร์-ดนตรี				แผนการเรียนสุนทรียศาสตร์-ดนตรี			
ศ20203	ทักษะดนตรี 3	80	1.0	ศ20204	ทักษะดนตรี 4	80	1.0
	รวมเพิ่มเติมเสรี(ตามแผน)	80	1.0		รวมเพิ่มเติมเสรี(ตามแผน)	80	1.0
	รวมตลอดภาคเรียน	680	15.0		รวมตลอดภาคเรียน	680	15.0

ชั้นมัธยมศึกษาปีที่ 2 (2/1-5) ปี 2565							
ภาคเรียนที่ 1				ภาคเรียนที่ 2			
รหัสกิจกรรม	ชื่อกิจกรรม	ชม.	นน.	รหัสกิจกรรม	ชื่อกิจกรรม	ชม.	นน.
	กิจกรรมพัฒนาผู้เรียน				กิจกรรมพัฒนาผู้เรียน		
	1) กิจกรรมนักเรียน				1) กิจกรรมนักเรียน		
ก30901	- ลูกเสือ	20	-	ก30901	- ลูกเสือ	20	-
	- ชมรม	20	-		- ชมรม	20	-
ก30902	2) กิจกรรมแนะแนว	-	-	ก30902	2) กิจกรรมแนะแนว	-	-
ก30903	3) กิจกรรมสาธารณประโยชน์	-	-	ก30903	3) กิจกรรมสาธารณประโยชน์	-	-
	รวมตลอดภาคเรียน	40	-		รวมตลอดภาคเรียน	40	-
	กิจกรรมส่งเสริมเอกลักษณ์/อัตลักษณ์				กิจกรรมส่งเสริมเอกลักษณ์/อัตลักษณ์		
--	ว่ายน้ำ	20	-	-	ว่ายน้ำ	20	-
--	Conversation	20	-	-	Conversation	20	-
--	7 habits	20	-	-	7 habits	20	-
	รวมตลอดภาคเรียน	60	-		รวมตลอดภาคเรียน	60	-
		780				780	

- กิจกรรมแนะแนว(จัดแทรกใน Homeroom และชมรม) เทอมละ 20 ชั่วโมง

ปฏิบัติกิจกรรมพัฒนาเพื่อสังคมและสาธารณประโยชน์ ปีละ 40 ชั่วโมง

ตามหลักสูตรแกนกลางการศึกษาขั้นพื้นฐานพุทธศักราช 2551 (ฉบับปรับปรุง พ.ศ. 2560)

โครงสร้างหลักสูตรชั้นมัธยมศึกษาปีที่ 1-3 แผนการเรียนทั่วไป ปีการศึกษา 2565

ชั้นมัธยมศึกษาปีที่ 3 (3/1-5) ปี 2565

ภาคเรียนที่ 1				ภาคเรียนที่ 2			
รหัสวิชา	ชื่อรายวิชา	ชม.	นก.	รหัสวิชา	ชื่อรายวิชา	ชม.	นก.
	สาระการเรียนรู้พื้นฐาน				สาระการเรียนรู้พื้นฐาน		
ท23101	ภาษาไทย	60	1.5	ท23102	ภาษาไทย	60	1.5
ค23101	คณิตศาสตร์	60	1.5	ค23102	คณิตศาสตร์	60	1.5
ว23101	วิทยาศาสตร์	80	2.0	ว23102	วิทยาศาสตร์	80	2.0
ส23101	สังคมศึกษา ศาสนา และวัฒนธรรม	60	1.5	ส23103	สังคมศึกษา ศาสนา และวัฒนธรรม	60	1.5
ส23102	ประวัติศาสตร์	20	0.5	ส23104	ประวัติศาสตร์	20	0.5
พ23101	สุขศึกษา และพลศึกษา	40	1.0	พ23102	สุขศึกษา และพลศึกษา	40	1.0
ศ23101	ศิลปะ	40	1.0	ศ23102	ศิลปะ	40	1.0
ง23101	การงานอาชีพ	20	0.5	ง23102	การงานอาชีพ	20	0.5
อ23101	ภาษาอังกฤษ	60	1.5	อ23102	ภาษาอังกฤษ	60	1.5
	รวมพื้นฐาน	440	11.0		รวมพื้นฐาน	440	11.0
	สาระการเรียนรู้เพิ่มเติม *				สาระการเรียนรู้เพิ่มเติม *		
ค23201	คณิตศาสตร์ - อังกฤษ	20	0.5	ค23202	คณิตศาสตร์ - อังกฤษ	20	0.5
ค23203	คณิตศาสตร์เพิ่มเติม	20	0.5	ค23204	คณิตศาสตร์เพิ่มเติม	20	0.5
ว23201	วิทยาศาสตร์ - อังกฤษ	40	0.5	ว23202	วิทยาศาสตร์ - อังกฤษ	40	0.5
ว23205	Computing Science	20	0.5	ว23206	Computing Science	20	0.5
ส23201	สังคมศึกษา - อังกฤษ	20	0.5	ส23202	สังคมศึกษา - อังกฤษ	20	0.5
จ23201	ภาษาจีน	40	0.5	จ23202	ภาษาจีน	40	0.5
	รวมเพิ่มเติม	160	3.0		รวมเพิ่มเติม	160	3.0
	สาระการเรียนรู้เพิ่มเติม (เสรี)	(Track)					
แผนการเรียนคณิตศาสตร์ - วิทยาศาสตร์							
ค20205	คณิตศาสตร์เข้มข้น 5	40	0.5				
ว20205	วิทยาศาสตร์เข้มข้น 5	40	0.5				
แผนการเรียนคณิตศาสตร์ - ภาษาอังกฤษ							
ค20205	คณิตศาสตร์เข้มข้น 5	40	0.5				
อ20205	ภาษาอังกฤษเพื่อการสื่อสาร 5	40	0.5				
แผนการเรียนวิทยาศาสตร์ - เทคโนโลยี							
ว20205	วิทยาศาสตร์เข้มข้น 1	40	0.5				
ว20211	การออกแบบกราฟิก 1	40	0.5				
แผนการเรียนภาษาอังกฤษ - ภาษาจีน							
อ20205	ภาษาอังกฤษเพื่อการสื่อสาร 5	40	0.5				
จ20205	ภาษาจีนเพื่อวัฒนธรรม 5	40	0.5				
แผนการเรียนสุนทรียศาสตร์-กีฬา							
พ20205	ทักษะกีฬา 5	80	1.0				
แผนการเรียนสุนทรียศาสตร์-ดนตรี							
ศ20205	ทักษะดนตรี 5	80	1.0				
	รวมเพิ่มเติมเสรี(ตามแผน)	80	1.0				
	รวมตลอดภาคเรียน	680	15.0		รวมตลอดภาคเรียน	600	14.0

ชั้นมัธยมศึกษาปีที่ 3 (3/1-5) ปี 2565							
ภาคเรียนที่ 1				ภาคเรียนที่ 2			
รหัสกิจกรรม	ชื่อกิจกรรม	ชม.	นน.	รหัสกิจกรรม	ชื่อกิจกรรม	ชม.	นน.
	กิจกรรมพัฒนาผู้เรียน				กิจกรรมพัฒนาผู้เรียน		
	1) กิจกรรมนักเรียน				1) กิจกรรมนักเรียน		
ก30901	- ลูกเสือ	20	-	ก30901	- ลูกเสือ	20	-
	- ชมรม	20	-		- ชมรม	20	-
ก30902	2) กิจกรรมแนะแนว	-	-	ก30902	2) กิจกรรมแนะแนว	-	-
ก30903	3) กิจกรรมสาธารณประโยชน์	-	-	ก30903	3) กิจกรรมสาธารณประโยชน์	-	-
	รวมตลอดภาคเรียน	40	-		รวมตลอดภาคเรียน	40	-
	กิจกรรมส่งเสริมเอกลักษณ์/อัตลักษณ์				กิจกรรมส่งเสริมเอกลักษณ์/อัตลักษณ์		
-	ว่ายน้ำ	20	-	-	ว่ายน้ำ	20	-
-	Conversation	20	-	-	Conversation	20	-
					ติวสรุป วิทย์/คณิต/ไทย/อังกฤษ	80	
-	7 habits	20	-	-	7 habits	20	-
	รวมตลอดภาคเรียน	60	-		รวมตลอดภาคเรียน	140	-
		780				780	

- กิจกรรมแนะแนว(จัดแทรกใน Homeroom และชมรม) เทอมละ 20 ชั่วโมง

ปฏิบัติกิจกรรมพัฒนาเพื่อสังคมและสาธารณประโยชน์ ปีละ 40 ชั่วโมง

ชั้นมัธยมศึกษาปีที่ 1 (1/6) ปี 2565

ภาคเรียนที่ 1				ภาคเรียนที่ 2			
รหัสวิชา	ชื่อรายวิชา	ชม.	นก.	รหัสวิชา	ชื่อรายวิชา	ชม.	นก.
	สาระการเรียนรู้พื้นฐาน				สาระการเรียนรู้พื้นฐาน		
ท21101	ภาษาไทย	60	1.5	ท21102	ภาษาไทย	60	1.5
ค21101	คณิตศาสตร์	60	1.5	ค21102	คณิตศาสตร์	60	1.5
ว21101	วิทยาศาสตร์	80	2.0	ว21102	วิทยาศาสตร์	80	2.0
ส21101	สังคมศึกษา ศาสนา และวัฒนธรรม	60	1.5	ส21103	สังคมศึกษา ศาสนา และวัฒนธรรม	60	1.5
ส21102	ประวัติศาสตร์	20	0.5	ส21104	ประวัติศาสตร์	20	0.5
พ21101	สุขศึกษา และพลศึกษา	40	1.0	พ21102	สุขศึกษา และพลศึกษา	40	1.0
ศ21101	ศิลปะ	40	1.0	ศ21102	ศิลปะ	40	1.0
ง21101	การงานอาชีพ	20	0.5	ง21102	การงานอาชีพ	20	0.5
อ21101	ภาษาอังกฤษ	60	1.5	อ21102	ภาษาอังกฤษ	60	1.5
	รวมพื้นฐาน	440	11.0		รวมพื้นฐาน	440	11.0
	สาระการเรียนรู้เพิ่มเติม				สาระการเรียนรู้เพิ่มเติม		
ค21209	Global Mathematics	20/40	0.5	ค21210	Global Mathematics	20/40	0.5
ค21205	คณิตศาสตร์ขั้นสูง	20/60	0.5	ค21206	คณิตศาสตร์ขั้นสูง	20/60	0.5
ว21211	Global Science	20/40	0.5	ว21212	Global Science	20/40	0.5
ว21203	วิทยาศาสตร์ขั้นสูง	20/60	0.5	ว21204	วิทยาศาสตร์ขั้นสูง	20/60	0.5
ว21205	Computing Science	20	0.5	ว21206	Computing Science	20	0.5
ว21209	Robotics	40/60	1.0	ว21210	Robotics	20/60	1.0
ส21201	สังคมศึกษา - อังกฤษ	20	0.5	ส21202	สังคมศึกษา - อังกฤษ	20	0.5
จ21201	ภาษาจีน	20	0.5	จ21202	ภาษาจีน	20	0.5
	รวมเพิ่มเติม	320	4.5		รวมเพิ่มเติม	320	4.5
	รวมตลอดภาคเรียน	760	15.5		รวมตลอดภาคเรียน	760	15.5
	กิจกรรมพัฒนาผู้เรียน				กิจกรรมพัฒนาผู้เรียน		
	1) กิจกรรมนักเรียน				1) กิจกรรมนักเรียน		
ก30901	- ลูกเสือ	20	-	ก30901	- ลูกเสือ	20	-
	- ชมรม	20	-		- ชมรม	20	-
ก30902	2) กิจกรรมแนะแนว	-	-	ก30902	2) กิจกรรมแนะแนว	-	-
ก30903	3) กิจกรรมสาธารณประโยชน์	-	-	ก30903	3) กิจกรรมสาธารณประโยชน์	-	-
	รวมตลอดภาคเรียน	40	-		รวมตลอดภาคเรียน	40	-
	กิจกรรมส่งเสริมเอกลักษณ์/อัตลักษณ์				กิจกรรมส่งเสริมเอกลักษณ์/อัตลักษณ์		
--	ว่ายน้ำ	20	-	--	ว่ายน้ำ	20	-
--	Conversation	20	-	--	Conversation	20	-
--	Stem	20	-	--	Stem	20	-
--	7 habits	20	-	--	7 habits	20	-
	รวมตลอดภาคเรียน	80	-		รวมตลอดภาคเรียน	80	-
	รวมเวลาเรียนทั้งสิ้น	880			880		
	- กิจกรรมแนะแนว(จัดแทรกใน Homeroom และชมรม) เทอมละ 20 ชั่วโมง,						
	ปฏิบัติกิจกรรมพัฒนาเพื่อสังคมและสาธารณประโยชน์ ปีละ 40 ชั่วโมง						
	*** คาบเรียนที่เกินจาก 39 คาบ คือคาบที่จัดเรียนในวันเสาร์						

ชั้นมัธยมศึกษาปีที่ 2 (2/6) ปี 2565							
ภาคเรียนที่ 1				ภาคเรียนที่ 2			
รหัสวิชา	ชื่อรายวิชา	ชม.	นก.	รหัสวิชา	ชื่อรายวิชา	ชม.	นก.
	สาระการเรียนรู้พื้นฐาน				สาระการเรียนรู้พื้นฐาน		
ท22101	ภาษาไทย	60	1.5	ท22102	ภาษาไทย	60	1.5
ค22101	คณิตศาสตร์	60	1.5	ค22102	คณิตศาสตร์	60	1.5
ว22101	วิทยาศาสตร์	80	2.0	ว22102	วิทยาศาสตร์	80	2.0
ส22101	สังคมศึกษา ศาสนา และวัฒนธรรม	60	1.5	ส22103	สังคมศึกษา ศาสนา และวัฒนธรรม	60	1.5
ส22102	ประวัติศาสตร์	20	0.5	ส22104	ประวัติศาสตร์	20	0.5
พ22101	สุขศึกษา และพลศึกษา	40	1.0	พ22102	สุขศึกษา และพลศึกษา	40	1.0
ศ22101	ศิลปะ	40	1.0	ศ22102	ศิลปะ	40	1.0
ง22101	การงานอาชีพ	20	0.5	ง22102	การงานอาชีพ	20	0.5
อ22101	ภาษาอังกฤษ	60	1.5	อ22102	ภาษาอังกฤษ	60	1.5
	รวมพื้นฐาน	440	11.0		รวมพื้นฐาน	440	11.0
	สาระการเรียนรู้เพิ่มเติม				สาระการเรียนรู้เพิ่มเติม		
ค22209	Global Mathematics	20/40	0.5	ค22210	Global Mathematics	20/40	0.5
ค22205	คณิตศาสตร์ขั้นสูง	20/60	0.5	ค22206	คณิตศาสตร์ขั้นสูง	20/60	0.5
ว22211	Global Science	20/40	0.5	ว22212	Global Science	20/40	0.5
ว22203	วิทยาศาสตร์ขั้นสูง	20/60	0.5	ว22204	วิทยาศาสตร์ขั้นสูง	20/60	0.5
ว22205	Computing Science	20	0.5	ว22206	Computing Science	20	0.5
ว22209	Robotics	20/60	1.0	ว22210	Robotics	20/60	1.0
ส22201	สังคมศึกษา - อังกฤษ	20	0.5	ส22202	สังคมศึกษา - อังกฤษ	20	0.5
จ22201	ภาษาจีน	20	0.5	จ22202	ภาษาจีน	20	0.5
	รวมเพิ่มเติม	320	4.5		รวมเพิ่มเติม	320	4.5
	รวมตลอดภาคเรียน	760	15.5		รวมตลอดภาคเรียน	760	15.5
	กิจกรรมพัฒนาผู้เรียน				กิจกรรมพัฒนาผู้เรียน		
	1) กิจกรรมนักเรียน				1) กิจกรรมนักเรียน		
ก30901	- ลูกเสือ	20	-	ก30901	- ลูกเสือ	20	-
	- ชมรม	20	-		- ชมรม	20	-
ก30902	2) กิจกรรมแนะแนว	-	-	ก30902	2) กิจกรรมแนะแนว	-	-
ก30903	3) กิจกรรมสาธารณประโยชน์	-	-	ก30903	3) กิจกรรมสาธารณประโยชน์	-	-
	รวมตลอดภาคเรียน	40	-		รวมตลอดภาคเรียน	40	-
	กิจกรรมส่งเสริมเอกลักษณ์/อัตลักษณ์				กิจกรรมส่งเสริมเอกลักษณ์/อัตลักษณ์		
--	ว่ายน้ำ	20	-	--	ว่ายน้ำ	20	-
--	Conversation	20	-	--	Conversation	20	-
--	Stem	20	-	--	Stem	20	-
--	7 habits	20	-	--	7 habits	20	-
	รวมตลอดภาคเรียน	80	-		รวมตลอดภาคเรียน	80	-
		880				880	
	- กิจกรรมแนะแนว(จัดแทรกใน Homeroom และชมรม) เทอมละ 20 ชั่วโมง,						
	ปฏิบัติกิจกรรมพัฒนาเพื่อสังคมและสาธารณประโยชน์ ปีละ 40 ชั่วโมง						
	*** คาบเรียนที่เกินจาก 39 คาบ คือคาบที่จัดเรียนในวันเสาร์						

ชั้นมัธยมศึกษาปีที่ 3 (3/6) ปี 2565

ภาคเรียนที่ 1				ภาคเรียนที่ 2			
รหัสวิชา	ชื่อรายวิชา	ชม.	นก.	รหัสวิชา	ชื่อรายวิชา	ชม.	นก.
	สาระการเรียนรู้พื้นฐาน				สาระการเรียนรู้พื้นฐาน		
ท23101	ภาษาไทย	60	1.5	ท23102	ภาษาไทย	60	1.5
ค23101	คณิตศาสตร์	60	1.5	ค23102	คณิตศาสตร์	60	1.5
ว23101	วิทยาศาสตร์	80	2.0	ว23102	วิทยาศาสตร์	80	2.0
ส23101	สังคมศึกษา ศาสนา และวัฒนธรรม	60	1.5	ส23103	สังคมศึกษา ศาสนา และวัฒนธรรม	60	1.5
ส23102	ประวัติศาสตร์	20	0.5	ส23104	ประวัติศาสตร์	20	0.5
พ23101	สุขศึกษา และพลศึกษา	40	1.0	พ23102	สุขศึกษา และพลศึกษา	40	1.0
ศ23101	ศิลปะ	40	1.0	ศ23102	ศิลปะ	40	1.0
ง23101	การงานอาชีพ	20	0.5	ง23102	การงานอาชีพ	20	0.5
อ23101	ภาษาอังกฤษ	60	1.5	อ23102	ภาษาอังกฤษ	60	1.5
	รวมพื้นฐาน	440	11.0		รวมพื้นฐาน	440	11.0
	สาระการเรียนรู้เพิ่มเติม				สาระการเรียนรู้เพิ่มเติม *		
ค23209	Global Mathematics	20/40	0.5	ค23210	Global Mathematics	20/40	0.5
ค23205	คณิตศาสตร์ขั้นสูง	20/60	0.5	ค23206	คณิตศาสตร์ขั้นสูง	20/60	0.5
ว23211	Global Science	20/40	0.5	ว23212	Global Science	20/40	0.5
ว23203	วิทยาศาสตร์ขั้นสูง	20/60	0.5	ว23204	วิทยาศาสตร์ขั้นสูง	20/60	0.5
ว23205	Computing Science	20	0.5	ว23206	Computing Science	20	0.5
ว23209	Robotics	20/60	1.0	ว23210	Robotics	20/60	1.0
ส23201	สังคมศึกษา - อังกฤษ	20	0.5	ส23202	สังคมศึกษา - อังกฤษ	20	0.5
จ23201	ภาษาจีน	20	0.5	จ23202	ภาษาจีน	20	0.5
	รวมเพิ่มเติม	320	4.5		รวมเพิ่มเติม	320	4.5
	รวมตลอดภาคเรียน	760	15.5		รวมตลอดภาคเรียน	760	15.5
	กิจกรรมพัฒนาผู้เรียน				กิจกรรมพัฒนาผู้เรียน		
	1) กิจกรรมนักเรียน				1) กิจกรรมนักเรียน		
ก30901	- ลูกเสือ	20	-	ก30901	- ลูกเสือ	20	-
	- ชมรม	20	-		- ชมรม	20	-
ก30902	2) กิจกรรมแนะแนว	-	-	ก30902	2) กิจกรรมแนะแนว	-	-
ก30903	3) กิจกรรมสาธารณประโยชน์	-	-	ก30903	3) กิจกรรมสาธารณประโยชน์	-	-
	รวมตลอดภาคเรียน	40	-		รวมตลอดภาคเรียน	40	-
	กิจกรรมส่งเสริมเอกลักษณ์/อัตลักษณ์				กิจกรรมส่งเสริมเอกลักษณ์/อัตลักษณ์		
-	ว่ายน้ำ	20	-	-	ว่ายน้ำ	20	-
-	Conversation	20	-	-	Conversation	20	-
--	Stem	20	-	--	Stem	20	-
-	7 habits	20	-	-	7 habits	20	-
	รวมตลอดภาคเรียน	80	-		รวมตลอดภาคเรียน	80	-
		880				880	
	- กิจกรรมแนะแนว(จัดแทรกใน Homeroom และชมรม) เทอมละ 20 ชั่วโมง,						
	ปฏิบัติกิจกรรมพัฒนาเพื่อสังคมและสาธารณประโยชน์ ปีละ 40 ชั่วโมง						
	*** คาบเรียนที่เกินจาก 39 คาบ คือคาบที่จัดเรียนในวันเสาร์						

Grade 7 (1/7) ปี 2565							
1 st Semester				2 nd Semester			
Code	Subject	Time	Credit	Code	Subject	Time	Credit
	Basic Level				Basic Level		
TH21101	Thai Language	60	1.5	TH21102	Thai Language	60	1.5
MA21101	Mathematics	60	1.5	MA21102	Mathematics	60	1.5
SC21101	Science	80	2.0	SC21102	Science	80	2.0
SO21101	Social Studies	60	1.5	SO21103	Social Studies	60	1.5
SO21102	History	20	0.5	SO21104	History	20	0.5
PE21101	Health and Physical Education	40	1.0	PE21102	Health and Physical Education	40	1.0
AR21101	Art	40	1.0	AR 21102	Art	40	1.0
OC21101	Occupations	20	0.5	OC21102	Occupations	20	0.5
EN21101	English	60	1.5	EN21102	English	60	1.5
	Total for basic level	440	11.0		Total for basic level	440	11.0
	Additional Course				Additional Course		
SC21213	Computing Science	40	1.0	SC21214	Computing Science	40	1.0
SC21207	Coding	20	0.5	SC21208	Coding	20	0.5
EN21201	Reading For Beginners 1	40	1.0	EN21202	Reading For Beginners 2	40	1.0
CH21201	Chinese	20	0.5	CH21202	Chinese	20	0.5
	Total for additional Course	120	3.0		Total for additional Course	120	3.0
	Total	560	14.0		Total	560	14.0
	กิจกรรมพัฒนาผู้เรียน				กิจกรรมพัฒนาผู้เรียน		
	1) กิจกรรมนักเรียน				1) กิจกรรมนักเรียน		
ก30901	- ลูกเสือ	20	-	ก30901	- ลูกเสือ	20	-
	- ชมรม	20	-		- ชมรม	20	-
ก30902	2) กิจกรรมแนะแนว	-	-	ก30902	2) กิจกรรมแนะแนว	-	-
ก30903	3) กิจกรรมสาธารณประโยชน์	-	-	ก30903	3) กิจกรรมสาธารณประโยชน์	-	-
	รวมตลอดภาคเรียน	40	-		รวมตลอดภาคเรียน	40	-
	กิจกรรมส่งเสริมเอกลักษณ์/อัตลักษณ์				กิจกรรมส่งเสริมเอกลักษณ์/อัตลักษณ์		
--	ว่ายน้ำ	20	-	--	ว่ายน้ำ	20	-
--	Additional Maths	40	-	--	Additional Maths	40	-
--	Foundation Maths	40	-	--	Foundation Maths	40	-
--	Foundation Science	40	-	--	Foundation Science	40	-
--	Additional English	40	-	--	Additional English	40	-
--	Foundation English	20	-	--	Foundation English	20	-
--	English 4 Skills	40	-	--	English 4 Skills	40	-
--	Robotic	20	-	--	Robotic	20	-
--	7 habits	20	-	--	7 habits	20	-
	รวมตลอดภาคเรียน	280	-		รวมตลอดภาคเรียน	280	-
	รวมเวลาเรียนทั้งสิ้น	880			รวมเวลาเรียนทั้งสิ้น	880	
	- กิจกรรมแนะแนว(จัดแทรกใน Homeroom และชมรม) เทอมละ 20 ชั่วโมง,						
	ปฏิบัติกิจกรรมพัฒนาเพื่อสังคมและสาธารณประโยชน์ ปีละ 40 ชั่วโมง						
	*** คาบเรียนที่เกินจาก 39 คาบ คือคาบที่จัดเรียนในวันเสาร์						

Grade 8 (2/7) ปี 2565							
1 st Semester				2 nd Semester			
Code	Subject	Time	Credit	Code	Subject	Time	Credit
	Basic Level				Basic Level		
TH22101	Thai Language	60	1.5	TH22102	Thai Language	60	1.5
MA22101	Mathematics	60	1.5	MA22102	Mathematics	60	1.5
SC22101	Science	80	2.0	SC22102	Science	80	2.0
SO22101	Social Studies	60	1.5	SO22103	Social Studies	60	1.5
SO22102	History	20	0.5	SO22104	History	20	0.5
PE22101	Health and Physical Education	40	1.0	PE22102	Health and Physical Education	40	1.0
AR 22101	Art	40	1.0	AR 22102	Art	40	1.0
OC22101	Occupations	20	0.5	OC22102	Occupations	20	0.5
EN22101	English	60	1.5	EN22102	English	60	1.5
	Total for basic level	440	11.0		Total for basic level	440	11.0
	Additional Course				Additional Course		
SC22213	Computing Science	40	1.0	SC22214	Computing Science	40	1.0
SC22207	Coding	20	0.5	SC22208	Coding	20	0.5
EN22201	Reading For Pre-Intermediate 1	40	1.0	EN22202	Reading For Pre-Intermediate 2	40	1.0
CH22201	Chinese	20	0.5	CH22202	Chinese	20	0.5
	Total for additional Course	120	3.0		Total for additional Course	120	3.0
	Total	560	14.0		Total	560	14.0
	กิจกรรมพัฒนาผู้เรียน				กิจกรรมพัฒนาผู้เรียน		
	1) กิจกรรมนักเรียน				1) กิจกรรมนักเรียน		
ก30901	- ลูกเสือ	20	-	ก30901	- ลูกเสือ	20	-
	- ชมรม	20	-		- ชมรม	20	-
ก30902	2) กิจกรรมแนะแนว	-	-	ก30902	2) กิจกรรมแนะแนว	-	-
ก30903	3) กิจกรรมสาธารณประโยชน์	-	-	ก30903	3) กิจกรรมสาธารณประโยชน์	-	-
	รวมตลอดภาคเรียน	40	-		รวมตลอดภาคเรียน	40	-
	กิจกรรมส่งเสริมเอกลักษณ์/อัตลักษณ์				กิจกรรมส่งเสริมเอกลักษณ์/อัตลักษณ์		
--	ว่ายน้ำ	20	-	--	ว่ายน้ำ	20	-
--	Additional Maths	40	-	--	Additional Maths	40	-
--	Foundation Maths	40	-	--	Foundation Maths	40	-
--	Foundation Science	40	-	--	Foundation Science	40	-
--	Additional English	40	-	--	Additional English	40	-
--	Foundation English	20	-	--	Foundation English	20	-
--	English 4 Skills	40	-	--	English 4 Skills	40	-
--	Robotic	20	-	--	Robotic	20	-
--	7 habits	20	-	--	7 habits	20	-
	รวมตลอดภาคเรียน	280	-		รวมตลอดภาคเรียน	280	-
		880				880	
- กิจกรรมแนะแนว(จัดแทรกใน Homeroom และชมรม) เทอมละ 20 ชั่วโมง,							
ปฏิบัติกิจกรรมพัฒนาเพื่อสังคมและสาธารณประโยชน์ ปีละ 40 ชั่วโมง							
*** คาบเรียนที่เกินจาก 39 คาบ คือคาบที่จัดเรียนในวันเสาร์							

Grade 9 (3/7) ปี 2565							
1 st Semester				2 nd Semester			
Code	Subject	Time	Credit	Code	Subject	Time	Credit
	Basic Level				Basic Level		
TH23101	Thai Language	60	1.5	TH23102	Thai Language	60	1.5
MA23101	Mathematics	60	1.5	MA23102	Mathematics	60	1.5
SC23101	Science	80	2.0	SC23102	Science	80	2.0
SO23101	Social Studies	60	1.5	SO23103	Social Studies	60	1.5
SO23102	History	20	0.5	SO23104	History	20	0.5
PE23101	Health and Physical Education	40	1.0	PE23102	Health and Physical	40	1.0
AR 23101	Art	40	1.0	AR 23102	Art	40	1.0
OC23101	Occupations	20	0.5	OC23102	Occupations	20	0.5
EN23101	English	60	1.5	EN23102	English	60	1.5
	Total for basic level	440	11.0		Total for basic level	440	11.0
	Additional Course				Additional Course		
SC23213	Computing Science	40	1.0	SC23214	Computing Science	40	1.0
SC23207	Coding	20	0.5	SC23208	Coding	20	0.5
EN23201	Reading For Intermediate 1	40	1.0	EN23202	Reading For Intermediate 2	40	1.0
CH23201	Chinese	20	0.5	CH23202	Chinese	20	0.5
	Total for additional Course	120	3.0		Total for additional Course	120	3.0
	Total	560	14.0		Total	560	14.0
	กิจกรรมพัฒนาผู้เรียน				กิจกรรมพัฒนาผู้เรียน		
	1) กิจกรรมนักเรียน				1) กิจกรรมนักเรียน		
k30901	- ลูกเสือ	20	-	k30901	- ลูกเสือ	20	-
	- ชมรม	20	-		- ชมรม	20	-
k30902	2) กิจกรรมแนะแนว	-	-	k30902	2) กิจกรรมแนะแนว	-	-
k30903	3) กิจกรรมสาธารณประโยชน์	-	-	k30903	3) กิจกรรมสาธารณประโยชน์	-	-
	รวมตลอดภาคเรียน	40	-		รวมตลอดภาคเรียน	40	-
	กิจกรรมส่งเสริมเอกลักษณ์/อัตลักษณ์				กิจกรรมส่งเสริมเอกลักษณ์/อัตลักษณ์		
--	ว่ายน้ำ	20	-	--	ว่ายน้ำ	20	-
--	Additional Maths	40	-	--	Additional Maths	40	-
--	Foundation Maths	40	-	--	Foundation Maths	40	-
--	Foundation Science	40	-	--	Foundation Science	40	-
--	Additional English	40	-	--	Additional English	40	-
--	Foundation English	20	-	--	Foundation English	20	-
--	English 4 Skills	40	-	--	English 4 Skills	40	-
--	Robotic	20	-	--	Robotic	20	-
--	7 habits	20	-	--	7 habits	20	-
	รวมตลอดภาคเรียน	280	-		รวมตลอดภาคเรียน	280	-
		880				880	
	- กิจกรรมแนะแนว(จัดแทรกใน Homeroom และชมรม) เทอมละ 20 ชั่วโมง,						
	ปฏิบัติกิจกรรมพัฒนาเพื่อสังคมและสาธารณประโยชน์ ปีละ 40 ชั่วโมง						
	*** คาบเรียนที่เกินจาก 39 คาบ คือคาบที่จัดเรียนในวันเสาร์						

ชั้นมัธยมศึกษาปีที่ 4 ปี 2565 วิศวกรรมศาสตร์							
ภาคเรียนที่ 1				ภาคเรียนที่ 2			
รหัสวิชา	ชื่อรายวิชา	ชม.	นก.	รหัสวิชา	ชื่อรายวิชา	ชม.	นก.
	สาระการเรียนรู้พื้นฐาน				สาระการเรียนรู้พื้นฐาน		
ท31101	ภาษาไทย	40	1.0	ท31102	ภาษาไทย	40	1.0
ค31101	คณิตศาสตร์	40	1.0	ค31102	คณิตศาสตร์	40	1.0
ว31101	วิทยาศาสตร์	60	1.5	ว31102	วิทยาศาสตร์	60	1.5
ส31101	สังคมศึกษา ศาสนาและวัฒนธรรม	40	1.0	ส31103	สังคมศึกษา ศาสนาและวัฒนธรรม	40	1.0
ส31102	ประวัติศาสตร์	20	0.5	ส31104	ประวัติศาสตร์	20	0.5
พ31101	สุขศึกษาและพลศึกษา	20	0.5	พ31102	สุขศึกษาและพลศึกษา	20	0.5
ศ31101	ศิลปะ	20	0.5	ศ31102	ศิลปะ	20	0.5
ง31101	การงานอาชีพ	20	0.5	ง31102	การงานอาชีพ	20	0.5
อ31101	ภาษาอังกฤษ	40	1.0	อ31102	ภาษาอังกฤษ	40	1.0
	รวมพื้นฐาน	300	7.5		รวมพื้นฐาน	300	7.5
	สาระการเรียนรู้เพิ่มเติม				สาระการเรียนรู้เพิ่มเติม		
ค31201	คณิตศาสตร์เพิ่มเติม 1 (PAT1)	40	1.0	ค31202	คณิตศาสตร์เพิ่มเติม 2 (PAT1)	40	1.0
ค31205	คณิตศาสตร์ - อังกฤษ	20	0.5	ค31206	คณิตศาสตร์ - อังกฤษ	20	0.5
ว31201	ฟิสิกส์	40	1.0	ว31202	ฟิสิกส์	40	1.0
ว31207	กลศาสตร์และพื้นฐานทางวิศวกรรม 1	40	1.0	ว31208	กลศาสตร์และพื้นฐานทางวิศวกรรม 2	40	1.0
ว31221	เคมี	40	1.0	ว31222	เคมี	40	1.0
ว31241	ชีววิทยา	40	1.0	ว31242	ชีววิทยา	40	1.0
ว31283	วิทยาศาสตร์ - อังกฤษ	20	0.5	ว31284	วิทยาศาสตร์ - อังกฤษ	20	0.5
ว31285	Computing Science	20	0.5	ว31286	Computing Science	20	0.5
ว31261	โลก ดาราศาสตร์ และอวกาศ	20	0.5	ว31262	โลก ดาราศาสตร์ และอวกาศ	20	0.5
ส30231	หน้าที่พลเมือง	20	0.5	ส30232	หน้าที่พลเมือง	20	0.5
ส31203	สังคมศึกษา - อังกฤษ	20	0.5	ส31204	สังคมศึกษา - อังกฤษ	20	0.5
อ31201	English 4 Skills	40	1.0	อ31202	English 4 Skills	40	1.0
	รวมเพิ่มเติม	360	9.0		รวมเพิ่มเติม	360	9.0
	รวมตลอดภาคเรียน	660	16.5		รวมตลอดภาคเรียน	660	16.5
รหัสกิจกรรม	ชื่อกิจกรรม	ชม.	นน.	รหัสกิจกรรม	ชื่อกิจกรรม	ชม.	นน.
	กิจกรรมพัฒนาผู้เรียน				กิจกรรมพัฒนาผู้เรียน		
ก40901	1) กิจกรรมแนะแนว	20	-	ก40901	1) กิจกรรมแนะแนว	20	-
	2) กิจกรรมนักเรียน				2) กิจกรรมนักเรียน		
ก40902	- การศึกษาค้นคว้าด้วยตนเอง	20	-	ก40902	- การศึกษาค้นคว้าด้วยตนเอง	20	-
ก40903	- ชมรมภาษาจีน	20	-	ก40903	- ชมรมภาษาจีน	20	-
	- นักศึกษาวิชาทหาร/บำเพ็ญ	-	-		- นักศึกษาวิชาทหาร/บำเพ็ญ	-	-
ก40904	3) กิจกรรมเพื่อสังคมและสาธารณประโยชน์	-	-	ก40904	3) กิจกรรมเพื่อสังคมและสาธารณประโยชน์	-	-
	รวมตลอดภาคเรียน	60	-		รวมตลอดภาคเรียน	60	-
ชั้นมัธยมศึกษาปีที่ 4 ปี 2565 วิศวกรรมศาสตร์							
ภาคเรียนที่ 1				ภาคเรียนที่ 2			
รหัสกิจกรรม	ชื่อกิจกรรม	ชม.	นน.	รหัสกิจกรรม	ชื่อกิจกรรม	ชม.	นน.
	กิจกรรมส่งเสริมเอกลักษณ์/อัตลักษณ์				กิจกรรมส่งเสริมเอกลักษณ์/อัตลักษณ์		
--	พลศึกษา	20	-	--	พลศึกษา	20	-
--	ดนตรี-นาฏศิลป์	20	-	--	ดนตรี-นาฏศิลป์	20	-
--	--	-	-	--	--	-	-
--	7 habits	20	-	--	7 habits	20	-
	รวมตลอดภาคเรียน	60	-		รวมตลอดภาคเรียน	60	-
		780				780	

หมายเหตุ : - ปฏิบัติกิจกรรมพัฒนาเพื่อสังคมและสาธารณประโยชน์ เทอมละ 20 ชั่วโมง , นักศึกษาวิชาทหาร/บำเพ็ญประโยชน์ 20 ชั่วโมง

ชั้นมัธยมศึกษาปีที่ 5 ปี 2565 วิศวกรรมศาสตร์							
ภาคเรียนที่ 1				ภาคเรียนที่ 2			
รหัสวิชา	ชื่อรายวิชา	ชม.	นก.	รหัสวิชา	ชื่อรายวิชา	ชม.	นก.
	สาระการเรียนรู้พื้นฐาน				สาระการเรียนรู้พื้นฐาน		
ท32101	ภาษาไทย	40	1.0	ท32102	ภาษาไทย	40	1.0
ค32101	คณิตศาสตร์	40	1.0	ค32102	คณิตศาสตร์	40	1.0
ว32101	วิทยาศาสตร์	60	1.5	ว32102	วิทยาศาสตร์	60	1.5
ส32101	สังคมศึกษา ศาสนา และวัฒนธรรม	40	1.0	ส32103	สังคมศึกษา ศาสนา และวัฒนธรรม	40	1.0
ส32102	ประวัติศาสตร์	20	0.5	ส32104	ประวัติศาสตร์	20	0.5
พ32101	สุขศึกษา และพลศึกษา	20	0.5	พ32102	สุขศึกษา และพลศึกษา	20	0.5
ศ32101	ศิลปะ	20	0.5	ศ32102	ศิลปะ	20	0.5
ง32101	การงานอาชีพ	20	0.5	ง32102	การงานอาชีพ	20	0.5
อ32101	ภาษาอังกฤษ	40	1.0	อ32102	ภาษาอังกฤษ	40	1.0
	รวมพื้นฐาน	300	7.5		รวมพื้นฐาน	300	7.5
	สาระการเรียนรู้เพิ่มเติม				สาระการเรียนรู้เพิ่มเติม		
ค32201	คณิตศาสตร์เพิ่มเติม 1 (PAT1)	40	1.0	ค32202	คณิตศาสตร์เพิ่มเติม 2 (PAT1)	40	1.0
ค32205	คณิตศาสตร์ - อังกฤษ	20	0.5	ค32206	คณิตศาสตร์ - อังกฤษ	20	0.5
ว32201	ฟิสิกส์	40	1.0	ว32202	ฟิสิกส์	40	1.0
ว32207	คลื่นและความรู้ทั่วไปทางวิศวกรรม	40	1.0	ว32208	ไฟฟ้าและความรู้ทั่วไปทางวิศวกรรม	40	1.0
ว32221	เคมี	40	1.0	ว32222	เคมี	40	1.0
ว32241	ชีววิทยา	40	1.0	ว32242	ชีววิทยา	40	1.0
ว32283	วิทยาศาสตร์ - อังกฤษ	20	0.5	ว32284	วิทยาศาสตร์ - อังกฤษ	20	0.5
ว32285	Computing Science	20	0.5	ว32286	Computing Science	20	0.5
ว32261	โลก ดาราศาสตร์ และอวกาศ	20	0.5	ว32262	โลก ดาราศาสตร์ และอวกาศ	20	0.5
ส30233	หน้าที่พลเมือง	20	0.5	ส30234	หน้าที่พลเมือง	20	0.5
ส32203	สังคมศึกษา - อังกฤษ	20	0.5	ส32204	สังคมศึกษา - อังกฤษ	20	0.5
อ32201	English 4 Skills	40	1.0	อ32202	English 4 Skills	40	1.0
	รวมเพิ่มเติม	360	9.0		รวมเพิ่มเติม	360	9.0
	รวมตลอดภาคเรียน	660	16.5		รวมตลอดภาคเรียน	660	16.5
รหัสกิจกรรม	ชื่อกิจกรรม	ชม.	นน.	รหัสกิจกรรม	ชื่อกิจกรรม	ชม.	นน.
	กิจกรรมพัฒนาผู้เรียน				กิจกรรมพัฒนาผู้เรียน		
ก40901	1) กิจกรรมแนะแนว	20	-	ก40901	1) กิจกรรมแนะแนว	20	-
	2) กิจกรรมนักเรียน				2) กิจกรรมนักเรียน		
ก40902	- การศึกษาค้นคว้าด้วยตนเอง	20	-	ก40902	- การศึกษาค้นคว้าด้วยตนเอง	20	-
ก40903	- ชมรมภาษาจีน	20	-	ก40903	- ชมรมภาษาจีน	20	-
	- นักศึกษาวิชาทหาร/บำเพ็ญ	-	-		- นักศึกษาวิชาทหาร/บำเพ็ญ	-	-
ก40904	3) กิจกรรมเพื่อสังคมและสาธารณประโยชน์	-	-	ก40904	3) กิจกรรมเพื่อสังคมและสาธารณประโยชน์	-	-
	รวมตลอดภาคเรียน	60	-		รวมตลอดภาคเรียน	60	-
ชั้นมัธยมศึกษาปีที่ 5 ปี 2565 วิศวกรรมศาสตร์							
ภาคเรียนที่ 1				ภาคเรียนที่ 2			
รหัสกิจกรรม	ชื่อกิจกรรม	ชม.	นน.	รหัสกิจกรรม	ชื่อกิจกรรม	ชม.	นน.
	กิจกรรมส่งเสริมเอกลักษณ์/อัตลักษณ์				กิจกรรมส่งเสริมเอกลักษณ์/อัตลักษณ์		
--	พลศึกษา	20	-	--	พลศึกษา	20	-
--	ดนตรี-นาฏศิลป์	20	-	--	ดนตรี-นาฏศิลป์	20	-
--	--	-	-	--	--	-	-
--	7 habits	20	-	--	7 habits	20	-
	รวมตลอดภาคเรียน	60	-		รวมตลอดภาคเรียน	60	-
		780				780	

หมายเหตุ : - ปฏิบัติกิจกรรมพัฒนาเพื่อสังคมและสาธารณประโยชน์ เทอมละ 20 ชั่วโมง , นักศึกษาวิชาทหาร/บำเพ็ญประโยชน์ 20 ชั่วโมง

ชั้นมัธยมศึกษาปีที่ 6 ปี 2565 วิศวกรรมศาสตร์							
ภาคเรียนที่ 1				ภาคเรียนที่ 2			
รหัสวิชา	ชื่อรายวิชา	ชม.	นก.	รหัสวิชา	ชื่อรายวิชา	ชม.	นก.
	สาระการเรียนรู้พื้นฐาน				สาระการเรียนรู้พื้นฐาน		
ท33101	ภาษาไทย	40	1.0	ท33102	ภาษาไทย	40	1.0
ค33101	คณิตศาสตร์	40	1.0	ค33102	คณิตศาสตร์	40	1.0
ว33101	วิทยาศาสตร์	60	1.5	ว33102	วิทยาศาสตร์	60	1.5
ส33101	สังคมศึกษา ศาสนา และวัฒนธรรม	40/60	1.0	ส33103	สังคมศึกษา ศาสนา และวัฒนธรรม	40/60	1.0
--	--	-	-	--	--	-	-
พ33101	สุขศึกษา และพลศึกษา	20	0.5	พ33102	สุขศึกษา และพลศึกษา	20	0.5
ศ33101	ศิลปะ	20	0.5	ศ33102	ศิลปะ	20	0.5
ง33101	การงานอาชีพ	20	0.5	ง33102	การงานอาชีพ	20	0.5
อ33101	ภาษาอังกฤษ	40	1.0	อ33102	ภาษาอังกฤษ	40	1.0
	รวมพื้นฐาน	300	7.0		รวมพื้นฐาน	300	7.0
	สาระการเรียนรู้เพิ่มเติม				สาระการเรียนรู้เพิ่มเติม		
ค33201	คณิตศาสตร์เพิ่มเติม 1 (PAT1)	40	1.0	ค33202	คณิตศาสตร์เพิ่มเติม 2 (PAT1)	40	1.0
ค33205	คณิตศาสตร์ - อังกฤษ	20	0.5	ค33206	คณิตศาสตร์ - อังกฤษ	20	0.5
ว33201	ฟิสิกส์	40	1.0	ว33202	ฟิสิกส์	40	1.0
ว33207	กลศาสตร์ของไหลและอุณหพลศาสตร์	40	1.0	ว33208	ความถนัดทางวิศวกรรม	40	1.0
ว33221	เคมี	40	1.0	ว33222	เคมี	40	1.0
ว33241	ชีววิทยา	40	1.0	ว33242	ชีววิทยา	40	1.0
ว33283	วิทยาศาสตร์ - อังกฤษ	20	0.5	ว33284	วิทยาศาสตร์ - อังกฤษ	20	0.5
ว33285	Computing Science	20	0.5	ว33286	Computing Science	20	0.5
ว33261	โลก ดาราศาสตร์ และอวกาศ	20	0.5	ว33262	โลก ดาราศาสตร์ และอวกาศ	20	0.5
--	--	-	-	--	--	-	-
ส33203	สังคมศึกษา - อังกฤษ	20	0.5	ส33204	สังคมศึกษา - อังกฤษ	20	0.5
อ33201	English 4 Skills	40	1.0	อ33202	English 4 Skills	40	1.0
	รวมเพิ่มเติม	340	8.5		รวมเพิ่มเติม	340	8.5
	รวมตลอดภาคเรียน	640	15.5		รวมตลอดภาคเรียน	640	15.5
รหัสกิจกรรม	ชื่อกิจกรรม	ชม.	นน.	รหัสกิจกรรม	ชื่อกิจกรรม	ชม.	นน.
	กิจกรรมพัฒนาผู้เรียน				กิจกรรมพัฒนาผู้เรียน		
ก40901	1) กิจกรรมแนะแนว	20	-	ก40901	1) กิจกรรมแนะแนว	20	-
	2) กิจกรรมนักเรียน				2) กิจกรรมนักเรียน		
ก40902	- การศึกษาค้นคว้าด้วยตนเอง	20	-	ก40902	- การศึกษาค้นคว้าด้วยตนเอง	20	-
ก40903	- ชมรมภาษาจีน	20	-	ก40903	- ชมรมภาษาจีน	20	-
	- นักศึกษาวิชาทหาร/บำเพ็ญ	-	-		- นักศึกษาวิชาทหาร/บำเพ็ญ	-	-
ก40904	3) กิจกรรมเพื่อสังคมและสาธารณประโยชน์	-	-	ก40904	3) กิจกรรมเพื่อสังคมและสาธารณประโยชน์	-	-
	รวมตลอดภาคเรียน	60	-		รวมตลอดภาคเรียน	60	-
ชั้นมัธยมศึกษาปีที่ 6 ปี 2565 วิศวกรรมศาสตร์							
ภาคเรียนที่ 1				ภาคเรียนที่ 2			
รหัสวิชา	ชื่อรายวิชา	ชม.	นก.	รหัสวิชา	ชื่อรายวิชา	ชม.	นก.
	กิจกรรมส่งเสริมเอกลักษณ์/อัตลักษณ์				กิจกรรมส่งเสริมเอกลักษณ์/อัตลักษณ์		
--	พลศึกษา	20	-	--	พลศึกษา	20	-
--	ดนตรี-นาฏศิลป์	20	-	--	ดนตรี-นาฏศิลป์	20	-
--	English for Communication	20	-	--	English for Communication	20	-
--	7 habits	20	-	--	7 - habits	20	-
	รวมตลอดภาคเรียน	80	-		รวมตลอดภาคเรียน	80	-
		780				780	

หมายเหตุ : - ปฏิบัติกิจกรรมพัฒนาเพื่อสังคมและสาธารณประโยชน์ เทอมละ 20 ชั่วโมง , นักศึกษาวิชาทหาร/บำเพ็ญประโยชน์ 20 ชั่วโมง

โครงสร้างหลักสูตรโรงเรียนอัสสัมชัญระยอง

ตามหลักสูตรแกนกลางการศึกษาขั้นพื้นฐานพุทธศักราช 2551 (ฉบับปรับปรุง พ.ศ. 2560)

โครงสร้างหลักสูตรชั้นมัธยมศึกษาปีที่ 4-6 แผนการเรียนวิทยาศาสตร์ - วิทยาศาสตร์สุขภาพ ปีการศึกษา 2565

ชั้นมัธยมศึกษาปีที่ 4 ปี 2565 วิทยาศาสตร์สุขภาพ							
ภาคเรียนที่ 1				ภาคเรียนที่ 2			
รหัสวิชา	ชื่อรายวิชา	ชม.	นก.	รหัสวิชา	ชื่อรายวิชา	ชม.	นก.
	สาระการเรียนรู้พื้นฐาน				สาระการเรียนรู้พื้นฐาน		
ท31101	ภาษาไทย	40	1.0	ท31102	ภาษาไทย	40	1.0
ค31101	คณิตศาสตร์	40	1.0	ค31102	คณิตศาสตร์	40	1.0
ว31101	วิทยาศาสตร์	60	1.5	ว31102	วิทยาศาสตร์	60	1.5
ส31101	สังคมศึกษา ศาสนา และวัฒนธรรม	40	1.0	ส31103	สังคมศึกษา ศาสนา และวัฒนธรรม	40	1.0
ส31102	ประวัติศาสตร์	20	0.5	ส31104	ประวัติศาสตร์	20	0.5
พ31101	สุขศึกษา และพลศึกษา	20	0.5	พ31102	สุขศึกษา และพลศึกษา	20	0.5
ศ31101	ศิลปะ	20	0.5	ศ31102	ศิลปะ	20	0.5
ง31101	การงานอาชีพ	20	0.5	ง31102	การงานอาชีพ	20	0.5
อ31101	ภาษาอังกฤษ	40	1.0	อ31102	ภาษาอังกฤษ	40	1.0
	รวมพื้นฐาน	300	7.5		รวมพื้นฐาน	300	7.5
	สาระการเรียนรู้เพิ่มเติม				สาระการเรียนรู้เพิ่มเติม		
ค31201	คณิตศาสตร์เพิ่มเติม 1 (PAT1)	40	1.0	ค31202	คณิตศาสตร์เพิ่มเติม 2 (PAT1)	40	1.0
ค31205	คณิตศาสตร์ - อังกฤษ	20	0.5	ค31206	คณิตศาสตร์ - อังกฤษ	20	0.5
ว31201	ฟิสิกส์	40	1.0	ว31202	ฟิสิกส์	40	1.0
ว31221	เคมี	40	1.0	ว31222	เคมี	40	1.0
ว31241	ชีววิทยา	40	1.0	ว31242	ชีววิทยา	40	1.0
ว31245	ชีววิทยาเข้มข้น 1	40	1.0	ว31246	ชีววิทยาเข้มข้น 2	40	1.0
ว31283	วิทยาศาสตร์ - อังกฤษ	20	0.5	ว31284	วิทยาศาสตร์ - อังกฤษ	20	0.5
ว31285	Computing Science	20	0.5	ว31286	Computing Science	20	0.5
ว31261	โลก ดาราศาสตร์ และอวกาศ	20	0.5	ว31262	โลก ดาราศาสตร์ และอวกาศ	20	0.5
ส30231	หน้าที่พลเมือง	20	0.5	ส30232	หน้าที่พลเมือง	20	0.5
ส31203	สังคมศึกษา - อังกฤษ	20	0.5	ส31204	สังคมศึกษา - อังกฤษ	20	0.5
อ31201	English 4 Skills	40	1.0	อ31202	English 4 Skills	40	1.0
	รวมเพิ่มเติม	360	9.0		รวมเพิ่มเติม	360	9.0
	รวมตลอดภาคเรียน	660	16.5		รวมตลอดภาคเรียน	660	16.5
รหัสกิจกรรม	ชื่อกิจกรรม	ชม.	นน.	รหัสกิจกรรม	ชื่อกิจกรรม	ชม.	นน.
	กิจกรรมพัฒนาผู้เรียน				กิจกรรมพัฒนาผู้เรียน		
ก40901	1) กิจกรรมแนะแนว	20	-	ก40901	1) กิจกรรมแนะแนว	20	-
ก40902	2) กิจกรรมนักเรียน			ก40902	2) กิจกรรมนักเรียน		
	- การศึกษาค้นคว้าด้วยตนเอง	20	-		- การศึกษาค้นคว้าด้วยตนเอง	20	-
ก40903	- ชมรมภาษาจีน	20	-	ก40903	- ชมรมภาษาจีน	20	-
	- นักศึกษาวิชาทหาร/บำเพ็ญ	-	-		- นักศึกษาวิชาทหาร/บำเพ็ญ	-	-
ก40904	3) กิจกรรมเพื่อสังคมและสาธารณประโยชน์	-	-	ก40904	3) กิจกรรมเพื่อสังคมและสาธารณประโยชน์	-	-
	รวมตลอดภาคเรียน	60	-		รวมตลอดภาคเรียน	60	-
ชั้นมัธยมศึกษาปีที่ 4 ปี 2565 วิทยาศาสตร์สุขภาพ							
ภาคเรียนที่ 1				ภาคเรียนที่ 2			
รหัสกิจกรรม	ชื่อกิจกรรม	ชม.	นน.	รหัสกิจกรรม	ชื่อกิจกรรม	ชม.	นน.
	กิจกรรมส่งเสริมเอกลักษณ์/อัตลักษณ์				กิจกรรมส่งเสริมเอกลักษณ์/อัตลักษณ์		
--	พลศึกษา	20	-	--	พลศึกษา	20	-
--	ดนตรี-นาฏศิลป์	20	-	--	ดนตรี-นาฏศิลป์	20	-
--	--	-	-	--	--	-	-
--	7 - habits	20	-	--	7 - habits	20	-
	รวมตลอดภาคเรียน	60	-		รวมตลอดภาคเรียน	60	-
		780				780	

หมายเหตุ : - ปฏิบัติกิจกรรมพัฒนาเพื่อสังคมและสาธารณประโยชน์ เทอมละ 20 ชั่วโมง , นักศึกษาวิชาทหาร/บำเพ็ญประโยชน์ 20 ชั่วโมง

ชั้นมัธยมศึกษาปีที่ 5 ปี 2565 วิทยาศาสตร์สุขภาพ							
ภาคเรียนที่ 1				ภาคเรียนที่ 2			
รหัสวิชา	ชื่อรายวิชา	ชม.	นก.	รหัสวิชา	ชื่อรายวิชา	ชม.	นก.
	สาระการเรียนรู้พื้นฐาน				สาระการเรียนรู้พื้นฐาน		
ท32101	ภาษาไทย	40	1.0	ท32102	ภาษาไทย	40	1.0
ค32101	คณิตศาสตร์	40	1.0	ค32102	คณิตศาสตร์	40	1.0
ว32101	วิทยาศาสตร์	60	1.5	ว32102	วิทยาศาสตร์	60	1.5
ส32101	สังคมศึกษา ศาสนา และวัฒนธรรม	40	1.0	ส32103	สังคมศึกษา ศาสนา และวัฒนธรรม	40	1.0
ส32102	ประวัติศาสตร์	20	0.5	ส32104	ประวัติศาสตร์	20	0.5
พ32101	สุขศึกษา และพลศึกษา	20	0.5	พ32102	สุขศึกษา และพลศึกษา	20	0.5
ศ32101	ศิลปะ	20	0.5	ศ32102	ศิลปะ	20	0.5
ง32101	การงานอาชีพ	20	0.5	ง32102	การงานอาชีพ	20	0.5
อ32101	ภาษาอังกฤษ	40	1.0	อ32102	ภาษาอังกฤษ	40	1.0
	รวมพื้นฐาน	300	7.5		รวมพื้นฐาน	300	7.5
	สาระการเรียนรู้เพิ่มเติม				สาระการเรียนรู้เพิ่มเติม		
ค32201	คณิตศาสตร์เพิ่มเติม 1 (PAT1)	40	1.0	ค32202	คณิตศาสตร์เพิ่มเติม 2 (PAT1)	40	1.0
ค32205	คณิตศาสตร์ - อังกฤษ	20	0.5	ค32206	คณิตศาสตร์ - อังกฤษ	20	0.5
ว32201	ฟิสิกส์	40	1.0	ว32202	ฟิสิกส์	40	1.0
ว32221	เคมี	40	1.0	ว32222	เคมี	40	1.0
ว32241	ชีววิทยา	40	1.0	ว32242	ชีววิทยา	40	1.0
ว32245	ชีววิทยาเข้มข้น 3	40	1.0	ว32246	ชีววิทยาเข้มข้น 4	40	1.0
ว32283	วิทยาศาสตร์ - อังกฤษ	20	0.5	ว32284	วิทยาศาสตร์ - อังกฤษ	20	0.5
ว32285	Computing Science	20	0.5	ว32286	Computing Science	20	0.5
ว32261	โลก ดาราศาสตร์ และอวกาศ	20	0.5	ว32262	โลก ดาราศาสตร์ และอวกาศ	20	0.5
ส30233	หน้าที่พลเมือง	20	0.5	ส30234	หน้าที่พลเมือง	20	0.5
ส32203	สังคมศึกษา - อังกฤษ	20	0.5	ส32204	สังคมศึกษา - อังกฤษ	20	0.5
อ32201	English 4 Skills	40	1.0	อ32202	English 4 Skills	40	1.0
	รวมเพิ่มเติม	360	9.0		รวมเพิ่มเติม	360	9.0
	รวมตลอดภาคเรียน	660	16.5		รวมตลอดภาคเรียน	660	16.5
รหัสกิจกรรม	ชื่อกิจกรรม	ชม.	นน.	รหัสกิจกรรม	ชื่อกิจกรรม	ชม.	นน.
	กิจกรรมพัฒนาผู้เรียน				กิจกรรมพัฒนาผู้เรียน		
ก40901	1) กิจกรรมแนะแนว	20	-	ก40901	1) กิจกรรมแนะแนว	20	-
	2) กิจกรรมนักเรียน				2) กิจกรรมนักเรียน		
ก40902	- การศึกษาค้นคว้าด้วยตนเอง	20	-	ก40902	- การศึกษาค้นคว้าด้วยตนเอง	20	-
ก40903	- ชมรมภาษาจีน	20	-	ก40903	- ชมรมภาษาจีน	20	-
	- นักศึกษาวิชาทหาร/บำเพ็ญ	-	-		- นักศึกษาวิชาทหาร/บำเพ็ญ	-	-
ก40904	3) กิจกรรมเพื่อสังคมและสาธารณประโยชน์	-	-	ก40904	3) กิจกรรมเพื่อสังคมและสาธารณประโยชน์	-	-
	รวมตลอดภาคเรียน	60	-		รวมตลอดภาคเรียน	60	-
ชั้นมัธยมศึกษาปีที่ 5 ปี 2565 วิทยาศาสตร์สุขภาพ							
ภาคเรียนที่ 1				ภาคเรียนที่ 2			
รหัสกิจกรรม	ชื่อกิจกรรม	ชม.	นน.	รหัสกิจกรรม	ชื่อกิจกรรม	ชม.	นน.
	กิจกรรมส่งเสริมเอกลักษณ์/อัตลักษณ์				กิจกรรมส่งเสริมเอกลักษณ์/อัตลักษณ์		
--	พลศึกษา	20	-	--	พลศึกษา	20	-
--	ดนตรี-นาฏศิลป์	20	-	--	ดนตรี-นาฏศิลป์	20	-
--	--	-	-	--	--	-	-
--	7 - habits	20	-	--	7 - habits	20	-
	รวมตลอดภาคเรียน	60	-		รวมตลอดภาคเรียน	60	-
		780				780	

หมายเหตุ : - ปฏิบัติกิจกรรมพัฒนาเพื่อสังคมและสาธารณประโยชน์ เทอมละ 20 ชั่วโมง , นักศึกษาวิชาทหาร/บำเพ็ญประโยชน์ 20 ชั่วโมง

ตามหลักสูตรแกนกลางการศึกษาขั้นพื้นฐานพุทธศักราช 2551 (ฉบับปรับปรุง พ.ศ. 2560)

โครงสร้างหลักสูตรชั้นมัธยมศึกษาปีที่ 4-6 แผนการเรียนวิทยาศาสตร์ - วิทยาศาสตร์สุขภาพ ปีการศึกษา 2565

ชั้นมัธยมศึกษาปีที่ 6 ปี 2565 วิทยาศาสตร์สุขภาพ

ภาคเรียนที่ 1				ภาคเรียนที่ 2			
รหัสวิชา	ชื่อรายวิชา	ชม.	นก.	รหัสวิชา	ชื่อรายวิชา	ชม.	นก.
	สาระการเรียนรู้พื้นฐาน				สาระการเรียนรู้พื้นฐาน		
ท33101	ภาษาไทย	40	1.0	ท33102	ภาษาไทย	40	1.0
ค33101	คณิตศาสตร์	40	1.0	ค33102	คณิตศาสตร์	40	1.0
ว33101	วิทยาศาสตร์	60	1.5	ว33102	วิทยาศาสตร์	60	1.5
ส33101	สังคมศึกษา ศาสนา และวัฒนธรรม	40/60	1.0	ส33103	สังคมศึกษา ศาสนา และวัฒนธรรม	40/60	1.0
--	--	-	-	--	--	-	-
พ33101	สุขศึกษา และพลศึกษา	20	0.5	พ33102	สุขศึกษา และพลศึกษา	20	0.5
ศ33101	ศิลปะ	20	0.5	ศ33102	ศิลปะ	20	0.5
ง33101	การงานอาชีพ	20	0.5	ง33102	การงานอาชีพ	20	0.5
อ33101	ภาษาอังกฤษ	40	1.0	อ33102	ภาษาอังกฤษ	40	1.0
	รวมพื้นฐาน	300	7.0		รวมพื้นฐาน	300	7.0
	สาระการเรียนรู้เพิ่มเติม				สาระการเรียนรู้เพิ่มเติม		
ค33201	คณิตศาสตร์เพิ่มเติม 1 (PAT1)	40	1.0	ค33202	คณิตศาสตร์เพิ่มเติม 2 (PAT1)	40	1.0
ค33205	คณิตศาสตร์ - อังกฤษ	20	0.5	ค33206	คณิตศาสตร์ - อังกฤษ	20	0.5
ว33201	ฟิสิกส์	40	1.0	ว33202	ฟิสิกส์	40	1.0
ว33221	เคมี	40	1.0	ว33222	เคมี	40	1.0
ว33241	ชีววิทยา	40	1.0	ว33242	ชีววิทยา	40	1.0
ว33245	ชีววิทยาเข้มข้น 5	40	1.0	ว33246	ความถนัดทางชีววิทยา	40	1.0
ว33283	วิทยาศาสตร์ - อังกฤษ	20	0.5	ว33284	วิทยาศาสตร์ - อังกฤษ	20	0.5
ว33285	Computing Science	20	0.5	ว33286	Computing Science	20	0.5
ว33261	โลก ดาราศาสตร์ และอวกาศ	20	0.5	ว33262	โลก ดาราศาสตร์ และอวกาศ	20	0.5
--	--	-	-	--	--	-	-
ส33203	สังคมศึกษา - อังกฤษ	20	0.5	ส33204	สังคมศึกษา - อังกฤษ	20	0.5
อ33201	English 4 Skills	40	1.0	อ33202	English 4 Skills	40	1.0
	รวมเพิ่มเติม	340	8.5		รวมเพิ่มเติม	340	8.5
	รวมตลอดภาคเรียน	640	15.5		รวมตลอดภาคเรียน	640	15.5
รหัสกิจกรรม	ชื่อกิจกรรม	ชม.	นน.	รหัสกิจกรรม	ชื่อกิจกรรม	ชม.	นน.
	กิจกรรมพัฒนาผู้เรียน				กิจกรรมพัฒนาผู้เรียน		
ก40901	1) กิจกรรมแนะแนว	20	-	ก40901	1) กิจกรรมแนะแนว	20	-
	2) กิจกรรมนักเรียน				2) กิจกรรมนักเรียน		
ก40902	- การศึกษาค้นคว้าด้วยตนเอง	20	-	ก40902	- การศึกษาค้นคว้าด้วยตนเอง	20	-
ก40903	- ชมรมภาษาจีน	20	-	ก40903	- ชมรมภาษาจีน	20	-
	- นักศึกษาวิชาทหาร/บำเพ็ญ	-	-		- นักศึกษาวิชาทหาร/บำเพ็ญ	-	-
ก40904	3) กิจกรรมเพื่อสังคมและสาธารณประโยชน์	-	-	ก40904	3) กิจกรรมเพื่อสังคมและสาธารณประโยชน์	-	-
	รวมตลอดภาคเรียน	60	-		รวมตลอดภาคเรียน	60	-
ชั้นมัธยมศึกษาปีที่ 6 ปี 2565 วิทยาศาสตร์สุขภาพ							
ภาคเรียนที่ 1				ภาคเรียนที่ 2			
รหัสกิจกรรม	ชื่อกิจกรรม	ชม.	นน.	รหัสกิจกรรม	ชื่อกิจกรรม	ชม.	นน.
	กิจกรรมส่งเสริมเอกลักษณ์/อัตลักษณ์				กิจกรรมส่งเสริมเอกลักษณ์/อัตลักษณ์		
--	พลศึกษา	20	-	--	พลศึกษา	20	-
--	ดนตรี-นาฏศิลป์	20	-	--	ดนตรี-นาฏศิลป์	20	-
--	English for Communication	20	-	--	English for Communication	20	-
--	7 - habits	20	-	--	7 - habits	20	-
	รวมตลอดภาคเรียน	80	-		รวมตลอดภาคเรียน	80	-
		780				780	

หมายเหตุ : - ปฏิบัติกิจกรรมพัฒนาเพื่อสังคมและสาธารณประโยชน์ เทอมละ 20 ชั่วโมง , นักศึกษาวิชาทหาร/บำเพ็ญประโยชน์ 20 ชั่วโมง

โครงสร้างหลักสูตรโรงเรียนอัสสัมชัญระยอง

ตามหลักสูตรแกนกลางการศึกษาขั้นพื้นฐานพุทธศักราช 2551 (ฉบับปรับปรุง พ.ศ. 2560)

โครงสร้างหลักสูตรชั้นมัธยมศึกษาปีที่ 4-6 แผนการเรียนวิทยาศาสตร์ - วิทยาศาสตร์กีฬา ปีการศึกษา 2565

ชั้นมัธยมศึกษาปีที่ 4 ปี 2565 วิทยาศาสตร์กีฬา							
ภาคเรียนที่ 1				ภาคเรียนที่ 2			
รหัสวิชา	ชื่อรายวิชา	ชม.	นก.	รหัสวิชา	ชื่อรายวิชา	ชม.	นก.
	สาระการเรียนรู้พื้นฐาน				สาระการเรียนรู้พื้นฐาน		
ท31101	ภาษาไทย	40	1.0	ท31102	ภาษาไทย	40	1.0
ค31101	คณิตศาสตร์	40	1.0	ค31102	คณิตศาสตร์	40	1.0
ว31101	วิทยาศาสตร์	60	1.5	ว31102	วิทยาศาสตร์	60	1.5
ส31101	สังคมศึกษา ศาสนา และวัฒนธรรม	40	1.0	ส31103	สังคมศึกษา ศาสนา และวัฒนธรรม	40	1.0
ส31102	ประวัติศาสตร์	20	0.5	ส31104	ประวัติศาสตร์	20	0.5
พ31101	สุขศึกษา และพลศึกษา	20	0.5	พ31102	สุขศึกษา และพลศึกษา	20	0.5
ศ31101	ศิลปะ	20	0.5	ศ31102	ศิลปะ	20	0.5
ง31101	การงานอาชีพ	20	0.5	ง31102	การงานอาชีพ	20	0.5
อ31101	ภาษาอังกฤษ	40	1.0	อ31102	ภาษาอังกฤษ	40	1.0
	รวมพื้นฐาน	300	7.5		รวมพื้นฐาน	300	7.5
	สาระการเรียนรู้เพิ่มเติม				สาระการเรียนรู้เพิ่มเติม		
ค31201	คณิตศาสตร์เพิ่มเติม 1 (PAT1)	40	1.0	ค31202	คณิตศาสตร์เพิ่มเติม 2 (PAT1)	40	1.0
ค31205	คณิตศาสตร์ - อังกฤษ	20	0.5	ค31206	คณิตศาสตร์ - อังกฤษ	20	0.5
ว31201	ฟิสิกส์	40	1.0	ว31202	ฟิสิกส์	40	1.0
ว31221	เคมี	40	1.0	ว31222	เคมี	40	1.0
ว31241	ชีววิทยา	40	1.0	ว31242	ชีววิทยา	40	1.0
ว31283	วิทยาศาสตร์ - อังกฤษ	20	0.5	ว31284	วิทยาศาสตร์ - อังกฤษ	20	0.5
ว31285	Computing Science	20	0.5	ว31286	Computing Science	20	0.5
ว31261	โลก ดาราศาสตร์ และอวกาศ	20	0.5	ว31262	โลก ดาราศาสตร์ และอวกาศ	20	0.5
ส30231	หน้าที่พลเมือง	20	0.5	ส30232	หน้าที่พลเมือง	20	0.5
ส31203	สังคมศึกษา - อังกฤษ	20	0.5	ส31204	สังคมศึกษา - อังกฤษ	20	0.5
พ31203	ความรู้ทั่วไปเกี่ยวกับวิทยาศาสตร์การ	40	1.0	พ31204	การเรียนรู้ทักษะการเคลื่อนไหว	40	1.0
พ31205	กีฬาประเภทกลุ่มและลาน	40	1.0	พ31206	กีฬาประเภทเรี๊คเก็ต	40	1.0
อ31201	English 4 Skills	40	1.0	อ31202	English 4 Skills	40	1.0
	รวมเพิ่มเติม	400	10.0		รวมเพิ่มเติม	400	10.0
	รวมตลอดภาคเรียน	700	17.5		รวมตลอดภาคเรียน	700	17.5
รหัสกิจกรรม	ชื่อกิจกรรม	ชม.	นน.	รหัสกิจกรรม	ชื่อกิจกรรม	ชม.	นน.
	กิจกรรมพัฒนาผู้เรียน				กิจกรรมพัฒนาผู้เรียน		
ก40901	1) กิจกรรมแนะแนว	(20)	-	ก40901	1) กิจกรรมแนะแนว	(20)	-
ก40902	2) กิจกรรมนักเรียน			ก40902	2) กิจกรรมนักเรียน		
	- การศึกษาค้นคว้าด้วยตนเอง	20	-		- การศึกษาค้นคว้าด้วยตนเอง	20	-
ก40903	- ชมรมภาษาจีน	(20)	-	ก40903	- ชมรมภาษาจีน	(20)	-
	- นักศึกษาวิชาทหาร/บำเพ็ญ	-	-		- นักศึกษาวิชาทหาร/บำเพ็ญ	-	-
ก40904	3) กิจกรรมเพื่อสังคมและสาธารณประโยชน์	-	-	ก40904	3) กิจกรรมเพื่อสังคมและสาธารณประโยชน์	-	-
	รวมตลอดภาคเรียน	20	-		รวมตลอดภาคเรียน	20	-
ชั้นมัธยมศึกษาปีที่ 4 ปี 2565 วิทยาศาสตร์กีฬา							
ภาคเรียนที่ 1				ภาคเรียนที่ 2			
รหัสกิจกรรม	ชื่อกิจกรรม	ชม.	นน.	รหัสกิจกรรม	ชื่อกิจกรรม	ชม.	นน.
	กิจกรรมส่งเสริมเอกลักษณ์/อัตลักษณ์				กิจกรรมส่งเสริมเอกลักษณ์/อัตลักษณ์		
--	พลศึกษา	20	-	--	พลศึกษา	20	-
--	ดนตรี-นาฏศิลป์	20	-	--	ดนตรี-นาฏศิลป์	20	-
--	--	-	-	--	--	-	-
--	7 - habits	20	-	--	7 - habits	20	-
	รวมตลอดภาคเรียน	60	-		รวมตลอดภาคเรียน	60	-
		780				780	
หมายเหตุ : - ปฏิบัติกิจกรรมพัฒนาเพื่อสังคมและสาธารณประโยชน์ เทอมละ 20 ชั่วโมง , นักศึกษาวิชาทหาร/บำเพ็ญประโยชน์ 20 ชั่วโมง							

ชั้นมัธยมศึกษาปีที่ 5 ปี 2565 วิทยาศาสตร์กีฬา							
ภาคเรียนที่ 1				ภาคเรียนที่ 2			
รหัสวิชา	ชื่อรายวิชา	ชม.	นก.	รหัสวิชา	ชื่อรายวิชา	ชม.	นก.
	สาระการเรียนรู้พื้นฐาน				สาระการเรียนรู้พื้นฐาน		
ท32101	ภาษาไทย	40	1.0	ท32102	ภาษาไทย	40	1.0
ค32101	คณิตศาสตร์	40	1.0	ค32102	คณิตศาสตร์	40	1.0
ว32101	วิทยาศาสตร์	60	1.5	ว32102	วิทยาศาสตร์	60	1.5
ส32101	สังคมศึกษา ศาสนา และวัฒนธรรม	40	1.0	ส32103	สังคมศึกษา ศาสนา และวัฒนธรรม	40	1.0
ส32102	ประวัติศาสตร์	20	0.5	ส32104	ประวัติศาสตร์	20	0.5
พ32101	สุขศึกษา และพลศึกษา	20	0.5	พ32102	สุขศึกษา และพลศึกษา	20	0.5
ศ32101	ศิลปะ	20	0.5	ศ32102	ศิลปะ	20	0.5
ง32101	การงานอาชีพ	20	0.5	ง32102	การงานอาชีพ	20	0.5
อ32101	ภาษาอังกฤษ	40	1.0	อ32102	ภาษาอังกฤษ	40	1.0
	รวมพื้นฐาน	300	7.5		รวมพื้นฐาน	300	7.5
	สาระการเรียนรู้เพิ่มเติม				สาระการเรียนรู้เพิ่มเติม		
ค32201	คณิตศาสตร์เพิ่มเติม 1 (PAT1)	40	1.0	ค32202	คณิตศาสตร์เพิ่มเติม 2 (PAT1)	40	1.0
ค32205	คณิตศาสตร์ - อังกฤษ	20	0.5	ค32206	คณิตศาสตร์ - อังกฤษ	20	0.5
ว32201	ฟิสิกส์	40	1.0	ว32202	ฟิสิกส์	40	1.0
ว32221	เคมี	40	1.0	ว32222	เคมี	40	1.0
ว32241	ชีววิทยา	40	1.0	ว32242	ชีววิทยา	40	1.0
ว32283	วิทยาศาสตร์ - อังกฤษ	20	0.5	ว32284	วิทยาศาสตร์ - อังกฤษ	20	0.5
ว32285	Computing Science	20	0.5	ว32286	Computing Science	20	0.5
ว32261	โลก ดาราศาสตร์ และอวกาศ	20	0.5	ว32262	โลก ดาราศาสตร์ และอวกาศ	20	0.5
ส30233	หน้าที่พลเมือง	20	0.5	ส30234	หน้าที่พลเมือง	20	0.5
ส32203	สังคมศึกษา - อังกฤษ	20	0.5	ส32204	สังคมศึกษา - อังกฤษ	20	0.5
พ32203	การเสริมสร้างและการประเมิน	40	1.0	พ32204	นวัตกรรมเสริมสร้างสมรรถภาพทาง	40	1.0
พ32205	กลุ่มกีฬาลูกบอล 1	40	1.0	พ32206	กลุ่มกีฬาลูกบอล 2	40	1.0
อ32201	English 4 Skills	40	1.0	อ32202	English 4 Skills	40	1.0
	รวมเพิ่มเติม	400	10.0		รวมเพิ่มเติม	400	10.0
	รวมตลอดภาคเรียน	700	17.5		รวมตลอดภาคเรียน	700	17.5
รหัสกิจกรรม	ชื่อกิจกรรม	ชม.	นน.	รหัสกิจกรรม	ชื่อกิจกรรม	ชม.	นน.
	กิจกรรมพัฒนาผู้เรียน				กิจกรรมพัฒนาผู้เรียน		
ก40901	1) กิจกรรมแนะแนว	(20)	-	ก40901	1) กิจกรรมแนะแนว	(20)	-
	2) กิจกรรมนักเรียน				2) กิจกรรมนักเรียน		
ก40902	- การศึกษาค้นคว้าด้วยตนเอง	20	-	ก40902	- การศึกษาค้นคว้าด้วยตนเอง	20	-
ก40903	- ชมรมภาษาจีน	(20)	-	ก40903	- ชมรมภาษาจีน	(20)	-
	- นักศึกษาวิชาทหาร/บำเพ็ญ	-	-		- นักศึกษาวิชาทหาร/บำเพ็ญ	-	-
ก40904	3) กิจกรรมเพื่อสังคมและสาธารณประโยชน์	-	-	ก40904	3) กิจกรรมเพื่อสังคมและสาธารณประโยชน์	-	-
	รวมตลอดภาคเรียน	20	-		รวมตลอดภาคเรียน	20	-
ชั้นมัธยมศึกษาปีที่ 5 ปี 2565 วิทยาศาสตร์กีฬา							
ภาคเรียนที่ 1				ภาคเรียนที่ 2			
รหัสกิจกรรม	ชื่อกิจกรรม	ชม.	นน.	รหัสกิจกรรม	ชื่อกิจกรรม	ชม.	นน.
	กิจกรรมส่งเสริมเอกลักษณ์/อัตลักษณ์				กิจกรรมส่งเสริมเอกลักษณ์/อัตลักษณ์		
--	พลศึกษา	20	-	--	พลศึกษา	20	-
--	ดนตรี-นาฏศิลป์	20	-	--	ดนตรี-นาฏศิลป์	20	-
--	--	-	-	--	--	-	-
--	7 - habits	20	-	--	7 - habits	20	-
	รวมตลอดภาคเรียน	60	-		รวมตลอดภาคเรียน	60	-
		780				780	
หมายเหตุ :	- ปฏิบัติกิจกรรมพัฒนาเพื่อสังคมและสาธารณประโยชน์ เทอมละ 20 ชั่วโมง , นักศึกษาวิชาทหาร/บำเพ็ญประโยชน์ 20 ชั่วโมง						

ชั้นมัธยมศึกษาปีที่ 6 ปี 2565 วิทยาศาสตร์กีฬา

ภาคเรียนที่ 1				ภาคเรียนที่ 2			
รหัสวิชา	ชื่อรายวิชา	ชม.	นก.	รหัสวิชา	ชื่อรายวิชา	ชม.	นก.
	สาระการเรียนรู้พื้นฐาน				สาระการเรียนรู้พื้นฐาน		
ท33101	ภาษาไทย	40	1.0	ท33102	ภาษาไทย	40	1.0
ค33101	คณิตศาสตร์	40	1.0	ค33102	คณิตศาสตร์	40	1.0
ว33101	วิทยาศาสตร์	60	1.5	ว33102	วิทยาศาสตร์	60	1.5
ส33101	สังคมศึกษา ศาสนาและวัฒนธรรม	40/60	1.0	ส33103	สังคมศึกษา ศาสนาและวัฒนธรรม	40/60	1.0
--	--	-	-	--	--	-	-
พ33101	สุขศึกษาและพลศึกษา	20	0.5	พ33102	สุขศึกษาและพลศึกษา	20	0.5
ศ33101	ศิลปะ	20	0.5	ศ33102	ศิลปะ	20	0.5
ง33101	การงานอาชีพ	20	0.5	ง33102	การงานอาชีพ	20	0.5
อ33101	ภาษาอังกฤษ	40	1.0	อ33102	ภาษาอังกฤษ	40	1.0
	รวมพื้นฐาน	300	7.0		รวมพื้นฐาน	300	7.0
	สาระการเรียนรู้เพิ่มเติม				สาระการเรียนรู้เพิ่มเติม		
ค33201	คณิตศาสตร์เพิ่มเติม 1 (PAT1)	40	1.0	ค33202	คณิตศาสตร์เพิ่มเติม 2 (PAT1)	40	1.0
ค33205	คณิตศาสตร์ - อังกฤษ	20	0.5	ค33206	คณิตศาสตร์ - อังกฤษ	20	0.5
ว33201	ฟิสิกส์	40	1.0	ว33202	ฟิสิกส์	40	1.0
ว33221	เคมี	40	1.0	ว33222	เคมี	40	1.0
ว33241	ชีววิทยา	40	1.0	ว33242	ชีววิทยา	40	1.0
ว33283	วิทยาศาสตร์ - อังกฤษ	20	0.5	ว33284	วิทยาศาสตร์ - อังกฤษ	20	0.5
ว33285	Computing Science	20	0.5	ว33286	Computing Science	20	0.5
ว33261	โลก ดาราศาสตร์ และอวกาศ	20	0.5	ว33262	โลก ดาราศาสตร์ และอวกาศ	20	0.5
--	--	-	-	--	--	-	-
ส33203	สังคมศึกษา - อังกฤษ	20	0.5	ส33204	สังคมศึกษา - อังกฤษ	20	0.5
พ33203	การส่งเสริมสุขภาพ	40	1.0	พ33204	โภชนาการประยุกต์เพื่อการกีฬา	40	1.0
พ33205	กลุ่มกีฬาทางน้ำและความปลอดภัย	40	1.0	พ33206	หลักการจัดการนันทนาการ	40	1.0
อ33201	English 4 Skills	40	1.0	อ33202	English 4 Skills	40	1.0
	รวมเพิ่มเติม	380	9.5		รวมเพิ่มเติม	380	9.5
	รวมตลอดภาคเรียน	680	16.5		รวมตลอดภาคเรียน	680	16.5
รหัสกิจกรรม	ชื่อกิจกรรม	ชม.	นน.	รหัสกิจกรรม	ชื่อกิจกรรม	ชม.	นน.
	กิจกรรมพัฒนาผู้เรียน				กิจกรรมพัฒนาผู้เรียน		
ก40901	1) กิจกรรมแนะแนว	(20)	-	ก40901	1) กิจกรรมแนะแนว	(20)	-
	2) กิจกรรมนักเรียน				2) กิจกรรมนักเรียน		
ก40902	- การศึกษาค้นคว้าด้วยตนเอง	20	-	ก40902	- การศึกษาค้นคว้าด้วยตนเอง	20	-
ก40903	- ชมรมภาษาจีน	(20)	-	ก40903	- ชมรมภาษาจีน	(20)	-
	- นักศึกษาวิชาทหาร/บำเพ็ญ	-	-		- นักศึกษาวิชาทหาร/บำเพ็ญ	-	-
ก40904	3) กิจกรรมเพื่อสังคมและสาธารณประโยชน์	-	-	ก40904	3) กิจกรรมเพื่อสังคมและสาธารณประโยชน์	-	-
	รวมตลอดภาคเรียน	20	-		รวมตลอดภาคเรียน	20	-

ชั้นมัธยมศึกษาปีที่ 6 ปี 2565 วิทยาศาสตร์กีฬา

ภาคเรียนที่ 1				ภาคเรียนที่ 2			
รหัสกิจกรรม	ชื่อกิจกรรม	ชม.	นน.	รหัสกิจกรรม	ชื่อกิจกรรม	ชม.	นน.
	กิจกรรมส่งเสริมเอกลักษณ์/อัตลักษณ์				กิจกรรมส่งเสริมเอกลักษณ์/อัตลักษณ์		
--	พลศึกษา	20	-	--	พลศึกษา	20	-
--	ดนตรี-นาฏศิลป์	20	-	--	ดนตรี-นาฏศิลป์	20	-
--	English for Communication	20	-	--	English for Communication	20	-
--	7 - habits	20	-	--	7 - habits	20	-
	รวมตลอดภาคเรียน	80	-		รวมตลอดภาคเรียน	80	-
		780				780	

หมายเหตุ : - ปฏิบัติกิจกรรมพัฒนาเพื่อสังคมและสาธารณประโยชน์ เทอมละ 20 ชั่วโมง , นักศึกษาวิชาทหาร/บำเพ็ญประโยชน์ 20 ชั่วโมง

ชั้นมัธยมศึกษาปีที่ 4 ปี 2565 ดิจิทัลและเทคโนโลยี							
ภาคเรียนที่ 1				ภาคเรียนที่ 2			
รหัสวิชา	ชื่อรายวิชา	ชม.	นก.	รหัสวิชา	ชื่อรายวิชา	ชม.	นก.
	สาระการเรียนรู้พื้นฐาน				สาระการเรียนรู้พื้นฐาน		
ท31101	ภาษาไทย	40	1.0	ท31102	ภาษาไทย	40	1.0
ค31101	คณิตศาสตร์	40	1.0	ค31102	คณิตศาสตร์	40	1.0
ว31101	วิทยาศาสตร์	60	1.5	ว31102	วิทยาศาสตร์	60	1.5
ส31101	สังคมศึกษา ศาสนา และวัฒนธรรม	40	1.0	ส31103	สังคมศึกษา ศาสนา และวัฒนธรรม	40	1.0
ส31102	ประวัติศาสตร์	20	0.5	ส31104	ประวัติศาสตร์	20	0.5
พ31101	สุขศึกษา และพลศึกษา	20	0.5	พ31102	สุขศึกษา และพลศึกษา	20	0.5
ศ31101	ศิลปะ	20	0.5	ศ31102	ศิลปะ	20	0.5
ง31101	การงานอาชีพ	20	0.5	ง31102	การงานอาชีพ	20	0.5
อ31101	ภาษาอังกฤษ	40	1.0	อ31102	ภาษาอังกฤษ	40	1.0
	รวมพื้นฐาน	300	7.5		รวมพื้นฐาน	300	7.5
	สาระการเรียนรู้เพิ่มเติม				สาระการเรียนรู้เพิ่มเติม		
ค31201	คณิตศาสตร์เพิ่มเติม 1 (PAT1)	40	1.0	ค31202	คณิตศาสตร์เพิ่มเติม 2 (PAT1)	40	1.0
ค31205	คณิตศาสตร์ - อังกฤษ	20	0.5	ค31206	คณิตศาสตร์ - อังกฤษ	20	0.5
ว31201	ฟิสิกส์	40	1.0	ว31202	ฟิสิกส์	40	1.0
ว31221	เคมี	40	1.0	ว31222	เคมี	40	1.0
ว31241	ชีววิทยา	40	1.0	ว31242	ชีววิทยา	40	1.0
ว31283	วิทยาศาสตร์ - อังกฤษ	20	0.5	ว31284	วิทยาศาสตร์ - อังกฤษ	20	0.5
ว31285	Computing Science	20	0.5	ว31286	Computing Science	20	0.5
ว31261	โลก ดาราศาสตร์ และอวกาศ	20	0.5	ว31262	โลก ดาราศาสตร์ และอวกาศ	20	0.5
ว30293	Database	40	1.0	ว30294	การเขียนโปรแกรม 1	40	1.0
ส30231	หน้าที่พลเมือง	20	0.5	ส30232	หน้าที่พลเมือง	20	0.5
ส31203	สังคมศึกษา - อังกฤษ	20	0.5	ส31204	สังคมศึกษา - อังกฤษ	20	0.5
อ31201	English 4 Skills	40	1.0	อ31202	English 4 Skills	40	1.0
	รวมเพิ่มเติม	360	9.0		รวมเพิ่มเติม	360	9.0
	รวมตลอดภาคเรียน	660	16.5		รวมตลอดภาคเรียน	660	16.5
รหัสกิจกรรม	ชื่อกิจกรรม	ชม.	นน.	รหัสกิจกรรม	ชื่อกิจกรรม	ชม.	นน.
	กิจกรรมพัฒนาผู้เรียน				กิจกรรมพัฒนาผู้เรียน		
ก40901	1) กิจกรรมแนะแนว	20	-	ก40901	1) กิจกรรมแนะแนว	20	-
	2) กิจกรรมนักเรียน				2) กิจกรรมนักเรียน		
ก40902	- การศึกษาค้นคว้าด้วยตนเอง	20	-	ก40902	- การศึกษาค้นคว้าด้วยตนเอง	20	-
ก40903	- ชมรมภาษาจีน	20	-	ก40903	- ชมรมภาษาจีน	20	-
	- นักศึกษาวิชาทหาร/บำเพ็ญ	-	-		- นักศึกษาวิชาทหาร/บำเพ็ญ	-	-
ก40904	3) กิจกรรมเพื่อสังคมและสาธารณประโยชน์	-	-	ก40904	3) กิจกรรมเพื่อสังคมและสาธารณประโยชน์	-	-
	รวมตลอดภาคเรียน	60	-		รวมตลอดภาคเรียน	60	-
ชั้นมัธยมศึกษาปีที่ 4 ปี 2565 ดิจิทัลและเทคโนโลยี							
ภาคเรียนที่ 1				ภาคเรียนที่ 2			
รหัสกิจกรรม	ชื่อกิจกรรม	ชม.	นน.	รหัสกิจกรรม	ชื่อกิจกรรม	ชม.	นน.
	กิจกรรมส่งเสริมเอกลักษณ์/อัตลักษณ์				กิจกรรมส่งเสริมเอกลักษณ์/อัตลักษณ์		
--	พลศึกษา	20	-	--	พลศึกษา	20	-
--	ดนตรี-นาฏศิลป์	20	-	--	ดนตรี-นาฏศิลป์	20	-
--	--	-	-	--	--	-	-
--	7 - habits	20	-	--	7 - habits	20	-
	รวมตลอดภาคเรียน	60	-		รวมตลอดภาคเรียน	60	-
		780				780	

หมายเหตุ : - ปฏิบัติกิจกรรมพัฒนาเพื่อสังคมและสาธารณประโยชน์ เทอมละ 20 ชั่วโมง , นักศึกษาวิชาทหาร/บำเพ็ญประโยชน์ 20 ชั่วโมง

ชั้นมัธยมศึกษาปีที่ 5 ปี 2565 ดิจิทัลและเทคโนโลยี							
ภาคเรียนที่ 1				ภาคเรียนที่ 2			
รหัสวิชา	ชื่อรายวิชา	ชม.	นก.	รหัสวิชา	ชื่อรายวิชา	ชม.	นก.
	สาระการเรียนรู้พื้นฐาน				สาระการเรียนรู้พื้นฐาน		
ท32101	ภาษาไทย	40	1.0	ท32102	ภาษาไทย	40	1.0
ค32101	คณิตศาสตร์	40	1.0	ค32102	คณิตศาสตร์	40	1.0
ว32101	วิทยาศาสตร์	60	1.5	ว32102	วิทยาศาสตร์	60	1.5
ส32101	สังคมศึกษา ศาสนา และวัฒนธรรม	40	1.0	ส32103	สังคมศึกษา ศาสนา และวัฒนธรรม	40	1.0
ส32102	ประวัติศาสตร์	20	0.5	ส32104	ประวัติศาสตร์	20	0.5
พ32101	สุขศึกษา และพลศึกษา	20	0.5	พ32102	สุขศึกษา และพลศึกษา	20	0.5
ศ32101	ศิลปะ	20	0.5	ศ32102	ศิลปะ	20	0.5
ง32101	การงานอาชีพ	20	0.5	ง32102	การงานอาชีพ	20	0.5
อ32101	ภาษาอังกฤษ	40	1.0	อ32102	ภาษาอังกฤษ	40	1.0
	รวมพื้นฐาน	300	7.5		รวมพื้นฐาน	300	7.5
	สาระการเรียนรู้เพิ่มเติม				สาระการเรียนรู้เพิ่มเติม		
ค32201	คณิตศาสตร์เพิ่มเติม 1 (PAT1)	40	1.0	ค32202	คณิตศาสตร์เพิ่มเติม 2 (PAT1)	40	1.0
ค32205	คณิตศาสตร์ - อังกฤษ	20	0.5	ค32206	คณิตศาสตร์ - อังกฤษ	20	0.5
ว32201	ฟิสิกส์	40	1.0	ว32202	ฟิสิกส์	40	1.0
ว32221	เคมี	40	1.0	ว32222	เคมี	40	1.0
ว32241	ชีววิทยา	40	1.0	ว32242	ชีววิทยา	40	1.0
ว32283	วิทยาศาสตร์ - อังกฤษ	20	0.5	ว32284	วิทยาศาสตร์ - อังกฤษ	20	0.5
ว32285	Computing Science	20	0.5	ว32286	Computing Science	20	0.5
ว32261	โลก ดาราศาสตร์ และอวกาศ	20	0.5	ว32262	โลก ดาราศาสตร์ และอวกาศ	20	0.5
ว30295	การเขียนโปรแกรม 2	40	1.0	ว30296	การเขียนโปรแกรม 3	40	1.0
ส30233	หน้าที่พลเมือง	20	0.5	ส30234	หน้าที่พลเมือง	20	0.5
ส32203	สังคมศึกษา - อังกฤษ	20	0.5	ส32204	สังคมศึกษา - อังกฤษ	20	0.5
อ32201	English 4 Skills	40	1.0	อ32202	English 4 Skills	40	1.0
	รวมเพิ่มเติม	360	9.0		รวมเพิ่มเติม	360	9.0
	รวมตลอดภาคเรียน	660	16.5		รวมตลอดภาคเรียน	660	16.5
รหัสกิจกรรม	ชื่อกิจกรรม	ชม.	นน.	รหัสกิจกรรม	ชื่อกิจกรรม	ชม.	นน.
	กิจกรรมพัฒนาผู้เรียน				กิจกรรมพัฒนาผู้เรียน		
ก40901	1) กิจกรรมแนะแนว	20	-	ก40901	1) กิจกรรมแนะแนว	20	-
	2) กิจกรรมนักเรียน				2) กิจกรรมนักเรียน		
ก40902	- การศึกษาค้นคว้าด้วยตนเอง	20	-	ก40902	- การศึกษาค้นคว้าด้วยตนเอง	20	-
ก40903	- ชมรมภาษาจีน	20	-	ก40903	- ชมรมภาษาจีน	20	-
	- นักศึกษาวิชาทหาร/บำเพ็ญ	-	-		- นักศึกษาวิชาทหาร/บำเพ็ญ	-	-
ก40904	3) กิจกรรมเพื่อสังคมและสาธารณประโยชน์	-	-	ก40904	3) กิจกรรมเพื่อสังคมและสาธารณประโยชน์	-	-
	รวมตลอดภาคเรียน	60	-		รวมตลอดภาคเรียน	60	-
ชั้นมัธยมศึกษาปีที่ 5 ปี 2565 ดิจิทัลและเทคโนโลยี							
ภาคเรียนที่ 1				ภาคเรียนที่ 2			
รหัสกิจกรรม	ชื่อกิจกรรม	ชม.	นน.	รหัสกิจกรรม	ชื่อกิจกรรม	ชม.	นน.
	กิจกรรมส่งเสริมเอกลักษณ์/อัตลักษณ์				กิจกรรมส่งเสริมเอกลักษณ์/อัตลักษณ์		
--	พลศึกษา	20	-	--	พลศึกษา	20	-
--	ดนตรี-นาฏศิลป์	20	-	--	ดนตรี-นาฏศิลป์	20	-
--	--	-	-	--	--	-	-
--	7 - habits	20	-	--	7 - habits	20	-
	รวมตลอดภาคเรียน	60	-		รวมตลอดภาคเรียน	60	-

780

780

หมายเหตุ : - ปฏิบัติกิจกรรมพัฒนาเพื่อสังคมและสาธารณประโยชน์ เเทมละ 20 ชั่วโมง , นักศึกษาวิชาทหาร/บำเพ็ญประโยชน์ 20 ชั่วโมง

ชั้นมัธยมศึกษาปีที่ 6 ปี 2565 ดิจิทัลและเทคโนโลยี

ภาคเรียนที่ 1				ภาคเรียนที่ 2			
รหัสวิชา	ชื่อรายวิชา	ชม.	นก.	รหัสวิชา	ชื่อรายวิชา	ชม.	นก.
	สาระการเรียนรู้พื้นฐาน				สาระการเรียนรู้พื้นฐาน		
ท33101	ภาษาไทย	40	1.0	ท33102	ภาษาไทย	40	1.0
ค33101	คณิตศาสตร์	40	1.0	ค33102	คณิตศาสตร์	40	1.0
ว33101	วิทยาศาสตร์	60	1.5	ว33102	วิทยาศาสตร์	60	1.5
ส33101	สังคมศึกษา ศาสนาและวัฒนธรรม	40/60	1.0	ส33103	สังคมศึกษา ศาสนาและวัฒนธรรม	40/60	1.0
--	--	-	-	--	--	-	-
พ33101	สุขศึกษาและพลศึกษา	20	0.5	พ33102	สุขศึกษาและพลศึกษา	20	0.5
ศ33101	ศิลปะ	20	0.5	ศ33102	ศิลปะ	20	0.5
ง33101	การงานอาชีพ	20	0.5	ง33102	การงานอาชีพ	20	0.5
อ33101	ภาษาอังกฤษ	40	1.0	อ33102	ภาษาอังกฤษ	40	1.0
	รวมพื้นฐาน	300	7.0		รวมพื้นฐาน	300	7.0
	สาระการเรียนรู้เพิ่มเติม				สาระการเรียนรู้เพิ่มเติม		
ค33201	คณิตศาสตร์เพิ่มเติม 1 (PAT1)	40	1.0	ค33202	คณิตศาสตร์เพิ่มเติม 2 (PAT1)	40	1.0
ค33205	คณิตศาสตร์ - อังกฤษ	20	0.5	ค33206	คณิตศาสตร์ - อังกฤษ	20	0.5
ว33201	ฟิสิกส์	40	1.0	ว33202	ฟิสิกส์	40	1.0
ว33221	เคมี	40	1.0	ว33222	เคมี	40	1.0
ว33241	ชีววิทยา	40	1.0	ว33242	ชีววิทยา	40	1.0
ว33283	วิทยาศาสตร์ - อังกฤษ	20	0.5	ว33284	วิทยาศาสตร์ - อังกฤษ	20	0.5
ว33285	Computing Science	20	0.5	ว33286	Computing Science	20	0.5
ว33261	โลก ดาราศาสตร์ และอวกาศ	20	0.5	ว33262	โลก ดาราศาสตร์ และอวกาศ	20	0.5
ว30297	การเขียนแอปพลิเคชัน	40	1.0	ว30298	การสร้างโมเดล 3 มิติ	40	1.0
--	--	-	-	--	--	-	-
ส33203	สังคมศึกษา - อังกฤษ	20	0.5	ส33204	สังคมศึกษา - อังกฤษ	20	0.5
อ33201	English 4 Skills	40	1.0	อ33202	English 4 Skills	40	1.0
	รวมเพิ่มเติม	340	8.5		รวมเพิ่มเติม	340	8.5
	รวมตลอดภาคเรียน	640	15.5		รวมตลอดภาคเรียน	640	15.5
รหัสกิจกรรม	ชื่อกิจกรรม	ชม.	นน.	รหัสกิจกรรม	ชื่อกิจกรรม	ชม.	นน.
	กิจกรรมพัฒนาผู้เรียน				กิจกรรมพัฒนาผู้เรียน		
ก40901	1) กิจกรรมแนะแนว	20	-	ก40901	1) กิจกรรมแนะแนว	20	-
	2) กิจกรรมนักเรียน				2) กิจกรรมนักเรียน		
ก40902	- การศึกษาค้นคว้าด้วยตนเอง	20	-	ก40902	- การศึกษาค้นคว้าด้วยตนเอง	20	-
ก40903	- ชมรมภาษาจีน	20	-	ก40903	- ชมรมภาษาจีน	20	-
	- นักศึกษาวิชาทหาร/บำเพ็ญ	-	-		- นักศึกษาวิชาทหาร/บำเพ็ญ	-	-
ก40904	3) กิจกรรมเพื่อสังคมและสาธารณประโยชน์	-	-	ก40904	3) กิจกรรมเพื่อสังคมและสาธารณประโยชน์	-	-
	รวมตลอดภาคเรียน	60	-		รวมตลอดภาคเรียน	60	-
ชั้นมัธยมศึกษาปีที่ 6 ปี 2565 ดิจิทัลและเทคโนโลยี							
ภาคเรียนที่ 1				ภาคเรียนที่ 2			
รหัสกิจกรรม	ชื่อกิจกรรม	ชม.	นน.	รหัสกิจกรรม	ชื่อกิจกรรม	ชม.	นน.
	กิจกรรมส่งเสริมเอกลักษณ์/อัตลักษณ์				กิจกรรมส่งเสริมเอกลักษณ์/อัตลักษณ์		
--	พลศึกษา	20	-	--	พลศึกษา	20	-
--	ดนตรี-นาฏศิลป์	20	-	--	ดนตรี-นาฏศิลป์	20	-
--	English for Communication	20	-	--	English for Communication	20	-
--	7 - habits	20	-	--	7 - habits	20	-
	รวมตลอดภาคเรียน	80	-		รวมตลอดภาคเรียน	80	-
		780				780	

หมายเหตุ : - ปฏิบัติกิจกรรมพัฒนาเพื่อสังคมและสาธารณประโยชน์ เติมละ 20 ชั่วโมง , นักศึกษาวิชาทหาร/บำเพ็ญประโยชน์ 20 ชั่วโมง

ชั้นมัธยมศึกษาปีที่ 4 ปี 2565 คณิตศาสตร์ - บริหารธุรกิจ							
ภาคเรียนที่ 1				ภาคเรียนที่ 2			
รหัสวิชา	ชื่อรายวิชา	ชม.	นก.	รหัสวิชา	ชื่อรายวิชา	ชม.	นก.
ท31101	สาระการเรียนรู้พื้นฐาน ภาษาไทย	40	1.0	ท31102	สาระการเรียนรู้พื้นฐาน ภาษาไทย	40	1.0
ค31101	คณิตศาสตร์	40	1.0	ค31102	คณิตศาสตร์	40	1.0
ว31101	วิทยาศาสตร์	60	1.5	ว31102	วิทยาศาสตร์	60	1.5
ส31101	สังคมศึกษา ศาสนา และวัฒนธรรม	40	1.0	ส31103	สังคมศึกษา ศาสนา และวัฒนธรรม	40	1.0
ส31102	ประวัติศาสตร์	20	0.5	ส31104	ประวัติศาสตร์	20	0.5
พ31101	สุขศึกษา และพลศึกษา	20	0.5	พ31102	สุขศึกษา และพลศึกษา	20	0.5
ศ31101	ศิลปะ	20	0.5	ศ31102	ศิลปะ	20	0.5
ง31101	การงานอาชีพ	20	0.5	ง31102	การงานอาชีพ	20	0.5
อ31101	ภาษาอังกฤษ	40	1.0	อ31102	ภาษาอังกฤษ	40	1.0
	รวมพื้นฐาน	300	7.5		รวมพื้นฐาน	300	7.5
ท31201	สาระการเรียนรู้เพิ่มเติม การอ่าน การคิด และการเขียนเชิง	20	0.5	ท31202	สาระการเรียนรู้เพิ่มเติม การอ่านและการเขียนเชิงวิเคราะห์ 1	20	0.5
ค31203	คณิตศาสตร์เพิ่มเติม 1 (PAT1)	40	0.5	ค31204	คณิตศาสตร์เพิ่มเติม 2 (PAT1)	40	0.5
ค31205	คณิตศาสตร์ - อังกฤษ	20	0.5	ค31206	คณิตศาสตร์ - อังกฤษ	20	0.5
ว31283	วิทยาศาสตร์ - อังกฤษ	20	0.5	ว31284	วิทยาศาสตร์ - อังกฤษ	20	0.5
ว31285	Computing Science	20	0.5	ว31286	Computing Science	20	0.5
ว31287	STEM	20	0.5	ว31288	STEM	20	0.5
ง31203	ธุรกิจเบื้องต้น 1	40	1.0	ง31204	ธุรกิจเบื้องต้น 2	40	1.0
ส30231	หน้าที่พลเมือง	20	0.5	ส30232	หน้าที่พลเมือง	20	0.5
ส31203	สังคมศึกษา - อังกฤษ	20	0.5	ส31204	สังคมศึกษา - อังกฤษ	20	0.5
อ31203	English for Business	40	1.0	อ31204	English for Business	40	1.0
อ31205	Reading	60	1.5	อ31206	Reading	60	1.5
	รวมเพิ่มเติม	320	7.5		รวมเพิ่มเติม	320	7.5
	รวมตลอดภาคเรียน	620	15.0		รวมตลอดภาคเรียน	620	15.0
รหัสกิจกรรม	ชื่อกิจกรรม	ชม.	นน.	รหัสกิจกรรม	ชื่อกิจกรรม	ชม.	นน.
ก40901	กิจกรรมพัฒนาผู้เรียน 1) กิจกรรมแนะแนว	20	-	ก40901	กิจกรรมพัฒนาผู้เรียน 1) กิจกรรมแนะแนว	20	-
ก40902	2) กิจกรรมนักเรียน			ก40902	2) กิจกรรมนักเรียน		
ก40902	- การศึกษาค้นคว้าด้วยตนเอง	20	-	ก40902	- การศึกษาค้นคว้าด้วยตนเอง	20	-
ก40903	- ชมรมภาษาจีน	20	-	ก40903	- ชมรมภาษาจีน	20	-
ก40904	- นักศึกษาวิชาทหาร/บำเพ็ญ	-	-	ก40904	- นักศึกษาวิชาทหาร/บำเพ็ญ	-	-
ก40904	3) กิจกรรมเพื่อสังคมและสาธารณประโยชน์	-	-	ก40904	3) กิจกรรมเพื่อสังคมและสาธารณประโยชน์	-	-
	รวมตลอดภาคเรียน	60	-		รวมตลอดภาคเรียน	60	-
ชั้นมัธยมศึกษาปีที่ 4 ปี 2565 คณิตศาสตร์ - บริหารธุรกิจ							
ภาคเรียนที่ 1				ภาคเรียนที่ 2			
รหัสกิจกรรม	ชื่อกิจกรรม	ชม.	นน.	รหัสกิจกรรม	ชื่อกิจกรรม	ชม.	นน.
--	กิจกรรมส่งเสริมเอกลักษณ์/อัตลักษณ์ พลศึกษา	20	-	--	กิจกรรมส่งเสริมเอกลักษณ์/อัตลักษณ์ พลศึกษา	20	-
--	ดนตรี-นาฏศิลป์	20	-	--	ดนตรี-นาฏศิลป์	20	-
--	Cambridge English (IELTS)	40	-	--	Cambridge English (IELTS)	40	-
--	--	-	-	--	--	-	-
--	7 habits	20	-	--	7 habits	20	-
	รวมตลอดภาคเรียน	100	-		รวมตลอดภาคเรียน	100	-

780

หมายเหตุ : - ปฏิบัติกิจกรรมพัฒนาเพื่อสังคมและสาธารณประโยชน์ เเทมละ 20 ชั่วโมง, นักศึกษาวิชาทหาร/บำเพ็ญประโยชน์ 20 ชั่วโมง

ชั้นมัธยมศึกษาปีที่ 5 ปี 2565 คณิตศาสตร์ - บริหารธุรกิจ							
ภาคเรียนที่ 1				ภาคเรียนที่ 2			
รหัสวิชา	ชื่อรายวิชา	ชม.	นก.	รหัสวิชา	ชื่อรายวิชา	ชม.	นก.
	สาระการเรียนรู้พื้นฐาน				สาระการเรียนรู้พื้นฐาน		
ท32101	ภาษาไทย	40	1.0	ท32102	ภาษาไทย	40	1.0
ค32101	คณิตศาสตร์	40	1.0	ค32102	คณิตศาสตร์	40	1.0
ว32101	วิทยาศาสตร์	60	1.5	ว32102	วิทยาศาสตร์	60	1.5
ส32101	สังคมศึกษา ศาสนา และวัฒนธรรม	40	1.0	ส32103	สังคมศึกษา ศาสนา และวัฒนธรรม	40	1.0
ส32102	ประวัติศาสตร์	20	0.5	ส32104	ประวัติศาสตร์	20	0.5
พ32101	สุขศึกษา และพลศึกษา	20	0.5	พ32102	สุขศึกษา และพลศึกษา	20	0.5
ศ32101	ศิลปะ	20	0.5	ศ32102	ศิลปะ	20	0.5
ง32101	การงานอาชีพ	20	0.5	ง32102	การงานอาชีพ	20	0.5
อ32101	ภาษาอังกฤษ	40	1.0	อ32102	ภาษาอังกฤษ	40	1.0
	รวมพื้นฐาน	300	7.5		รวมพื้นฐาน	300	7.5
	สาระการเรียนรู้เพิ่มเติม				สาระการเรียนรู้เพิ่มเติม		
ท32201	การอ่าน การคิด และการเขียนเชิง	20	0.5	ท32202	การอ่านและการเขียนเชิงวิเคราะห์ 2	20	0.5
ค32203	คณิตศาสตร์เพิ่มเติม 1 (PAT1)	40	0.5	ค32204	คณิตศาสตร์เพิ่มเติม 2 (PAT1)	40	0.5
ค32205	คณิตศาสตร์ - อังกฤษ	20	0.5	ค32206	คณิตศาสตร์ - อังกฤษ	20	0.5
ว32283	วิทยาศาสตร์ - อังกฤษ	20	0.5	ว32284	วิทยาศาสตร์ - อังกฤษ	20	0.5
ว32285	Computing Science	20	0.5	ว32286	Computing Science	20	0.5
ว32287	STEM	20	0.5	ว32288	STEM	20	0.5
ง32203	ผู้ประกอบการ	40	1.0	ง32204	การดำเนินธุรกิจขนาดย่อม	40	1.0
ส30233	หน้าที่พลเมือง	20	0.5	ส30234	หน้าที่พลเมือง	20	0.5
ส32203	สังคมศึกษา - อังกฤษ	20	0.5	ส32204	สังคมศึกษา - อังกฤษ	20	0.5
อ32203	English for Business	40	1.0	อ32204	English for Business	40	1.0
อ32205	Reading	60	1.5	อ32206	Reading	60	1.5
	รวมเพิ่มเติม	320	7.5		รวมเพิ่มเติม	320	7.5
	รวมตลอดภาคเรียน	620	15.0		รวมตลอดภาคเรียน	620	15.0
รหัสกิจกรรม	ชื่อกิจกรรม	ชม.	นน.	รหัสกิจกรรม	ชื่อกิจกรรม	ชม.	นน.
	กิจกรรมพัฒนาผู้เรียน				กิจกรรมพัฒนาผู้เรียน		
ก40901	1) กิจกรรมแนะแนว	20	-	ก40901	1) กิจกรรมแนะแนว	20	-
	2) กิจกรรมนักเรียน				2) กิจกรรมนักเรียน		
ก40902	- การศึกษาค้นคว้าด้วยตนเอง	20	-	ก40902	- การศึกษาค้นคว้าด้วยตนเอง	20	-
ก40903	- ชมรมภาษาจีน	20	-	ก40903	- ชมรมภาษาจีน	20	-
	- นักศึกษาวิชาทหาร/บำเพ็ญ	-	-		- นักศึกษาวิชาทหาร/บำเพ็ญ	-	-
ก40904	3) กิจกรรมเพื่อสังคมและสาธารณประโยชน์	-	-	ก40904	3) กิจกรรมเพื่อสังคมและสาธารณประโยชน์	-	-
	รวมตลอดภาคเรียน	60	-		รวมตลอดภาคเรียน	60	-
ชั้นมัธยมศึกษาปีที่ 5 ปี 2565 คณิตศาสตร์ - บริหารธุรกิจ							
ภาคเรียนที่ 1				ภาคเรียนที่ 2			
รหัสกิจกรรม	ชื่อกิจกรรม	ชม.	นน.	รหัสกิจกรรม	ชื่อกิจกรรม	ชม.	นน.
	กิจกรรมส่งเสริมเอกลักษณ์/อัตลักษณ์				กิจกรรมส่งเสริมเอกลักษณ์/อัตลักษณ์		
--	พลศึกษา	20	-	--	พลศึกษา	20	-
--	ดนตรี-นาฏศิลป์	20	-	--	ดนตรี-นาฏศิลป์	20	-
--	Cambridge English (IELTS)	40	-	--	Cambridge English (IELTS)	40	-
--	--	-	-	--	--	-	-
--	7 habits	20	-	--	7 habits	20	-
	รวมตลอดภาคเรียน	100	-		รวมตลอดภาคเรียน	100	-

หมายเหตุ : - ปฏิบัติกิจกรรมพัฒนาเพื่อสังคมและสาธารณประโยชน์ เเทมละ 20 ชั่วโมง, นักศึกษาวิชาทหาร/บำเพ็ญประโยชน์ 20 ชั่วโมง

ชั้นมัธยมศึกษาปีที่ 6 ปี 2565 คณิตศาสตร์ - บริหารธุรกิจ							
ภาคเรียนที่ 1				ภาคเรียนที่ 2			
รหัสวิชา	ชื่อรายวิชา	ชม.	นก.	รหัสวิชา	ชื่อรายวิชา	ชม.	นก.
ท33101	สาระการเรียนรู้พื้นฐาน ภาษาไทย	40	1.0	ท33102	สาระการเรียนรู้พื้นฐาน ภาษาไทย	40	1.0
ค33101	คณิตศาสตร์	40	1.0	ค33102	คณิตศาสตร์	40	1.0
ว33101	วิทยาศาสตร์	60	1.5	ว33102	วิทยาศาสตร์	60	1.5
ส33101	สังคมศึกษาศาสนาและวัฒนธรรม	40/60	1.0	ส33103	สังคมศึกษาศาสนาและวัฒนธรรม	40/60	1.0
--	--	-	-	--	--	-	-
พ33101	สุขศึกษาและพลศึกษา	20	0.5	พ33102	สุขศึกษาและพลศึกษา	20	0.5
ศ33101	ศิลปะ	20	0.5	ศ33102	ศิลปะ	20	0.5
ง33101	การงานอาชีพ	20	0.5	ง33102	การงานอาชีพ	20	0.5
อ33101	ภาษาอังกฤษ	40	1.0	อ33102	ภาษาอังกฤษ	40	1.0
	รวมพื้นฐาน	300	7.0		รวมพื้นฐาน	300	7.0
ท33201	สาระการเรียนรู้เพิ่มเติม การอ่าน การคิดและการเขียนเชิง	20	0.5	ท33202	สาระการเรียนรู้เพิ่มเติม การอ่านและการเขียนเชิงวิเคราะห์ 3	20	0.5
ค33203	คณิตศาสตร์เพิ่มเติม 1 (PAT1)	40	0.5	ค33204	คณิตศาสตร์เพิ่มเติม 2 (PAT1)	40	0.5
ค33205	คณิตศาสตร์ - อังกฤษ	20	0.5	ค33206	คณิตศาสตร์ - อังกฤษ	20	0.5
ว33283	วิทยาศาสตร์ - อังกฤษ	20	0.5	ว33284	วิทยาศาสตร์ - อังกฤษ	20	0.5
ว33285	Computing Science	20	0.5	ว33286	Computing Science	20	0.5
ว33287	STEM	20	0.5	ว33288	STEM	20	0.5
ง33203	การหาข้อมูลทางการตลาด	40	1.0	ง33204	โครงการทางธุรกิจ	40	1.0
--	--	-	-	--	--	-	-
ส33203	สังคมศึกษา - อังกฤษ	20	0.5	ส33204	สังคมศึกษา - อังกฤษ	20	0.5
อ33203	English for Business	40	1.0	อ33204	English for Business	40	1.0
อ33205	Reading	60	1.5	อ33206	Reading	60	1.5
	รวมเพิ่มเติม	300	7.0		รวมเพิ่มเติม	300	7.0
	รวมตลอดภาคเรียน	600	14.0		รวมตลอดภาคเรียน	600	14.0
รหัสกิจกรรม	ชื่อกิจกรรม	ชม.	นน.	รหัสกิจกรรม	ชื่อกิจกรรม	ชม.	นน.
	กิจกรรมพัฒนาผู้เรียน				กิจกรรมพัฒนาผู้เรียน		
ก40901	1) กิจกรรมแนะแนว	20	-	ก40901	1) กิจกรรมแนะแนว	20	-
	2) กิจกรรมนักเรียน				2) กิจกรรมนักเรียน		
ก40902	- การศึกษาค้นคว้าด้วยตนเอง	20	-	ก40902	- การศึกษาค้นคว้าด้วยตนเอง	20	-
ก40903	- ชมรมภาษาจีน	20	-	ก40903	- ชมรมภาษาจีน	20	-
	- นักศึกษาวิชาทหาร/บำเพ็ญ	-	-		- นักศึกษาวิชาทหาร/บำเพ็ญ	-	-
ก40904	3) กิจกรรมเพื่อสังคมและสาธารณประโยชน์	-	-	ก40904	3) กิจกรรมเพื่อสังคมและสาธารณประโยชน์	-	-
	รวมตลอดภาคเรียน	60	-		รวมตลอดภาคเรียน	60	-
ชั้นมัธยมศึกษาปีที่ 6 ปี 2565 คณิตศาสตร์ - บริหารธุรกิจ							
ภาคเรียนที่ 1				ภาคเรียนที่ 2			
รหัสกิจกรรม	ชื่อกิจกรรม	ชม.	นน.	รหัสกิจกรรม	ชื่อกิจกรรม	ชม.	นน.
	กิจกรรมส่งเสริมเอกลักษณ์/อัตลักษณ์				กิจกรรมส่งเสริมเอกลักษณ์/อัตลักษณ์		
--	พลศึกษา	20	-	--	พลศึกษา	20	-
--	ดนตรี-นาฏศิลป์	20	-	--	ดนตรี-นาฏศิลป์	20	-
--	Cambridge English (IELTS)	40	-	--	Cambridge English (IELTS)	40	-
--	English for Communication	20	-	--	English for Communication	20	-
--	7 habits	20	-	--	7 habits	20	-
	รวมตลอดภาคเรียน	120	-		รวมตลอดภาคเรียน	120	-

780

หมายเหตุ : - ปฏิบัติกิจกรรมพัฒนาเพื่อสังคมและสาธารณประโยชน์ เทอมละ 20 ชั่วโมง, นักศึกษาวิชาทหาร/บำเพ็ญประโยชน์ 20 ชั่วโมง

โครงสร้างหลักสูตรโรงเรียนอัสสัมชัญระยอง

ตามหลักสูตรแกนกลางการศึกษาขั้นพื้นฐานพุทธศักราช 2551 (ฉบับปรับปรุง พ.ศ. 2560)

โครงสร้างหลักสูตรชั้นมัธยมศึกษาปีที่ 4-6 แผนการเรียนสหศิลป์-ภาษาจีน ปีการศึกษา 2565

ชั้นมัธยมศึกษาปีที่ 4 ปี 2565 ภาษาจีน							
ภาคเรียนที่ 1				ภาคเรียนที่ 2			
รหัสวิชา	ชื่อรายวิชา	ชม.	นก.	รหัสวิชา	ชื่อรายวิชา	ชม.	นก.
	สาระการเรียนรู้พื้นฐาน				สาระการเรียนรู้พื้นฐาน		
ท31101	ภาษาไทย	40	1.0	ท31102	ภาษาไทย	40	1.0
ค31101	คณิตศาสตร์	40	1.0	ค31102	คณิตศาสตร์	40	1.0
ว31101	วิทยาศาสตร์	60	1.5	ว31102	วิทยาศาสตร์	60	1.5
ส31101	สังคมศึกษาศาสนาและวัฒนธรรม	40	1.0	ส31103	สังคมศึกษาศาสนาและวัฒนธรรม	40	1.0
ส31102	ประวัติศาสตร์	20	0.5	ส31104	ประวัติศาสตร์	20	0.5
พ31101	สุขศึกษาและพลศึกษา	20	0.5	พ31102	สุขศึกษาและพลศึกษา	20	0.5
ศ31101	ศิลปะ	20	0.5	ศ31102	ศิลปะ	20	0.5
ง31101	การงานอาชีพ	20	0.5	ง31102	การงานอาชีพ	20	0.5
อ31101	ภาษาอังกฤษ	40	1.0	อ31102	ภาษาอังกฤษ	40	1.0
	รวมพื้นฐาน	300	7.5		รวมพื้นฐาน	300	7.5
	สาระการเรียนรู้เพิ่มเติม				สาระการเรียนรู้เพิ่มเติม		
ท31201	การอ่าน การคิดและการเขียนเชิง	20	0.5	ท31202	การอ่านและการเขียนเชิงวิเคราะห์ 1	20	0.5
ค31205	คณิตศาสตร์ - อังกฤษ	20	0.5	ค31206	คณิตศาสตร์ - อังกฤษ	20	0.5
ว31283	วิทยาศาสตร์ - อังกฤษ	20	0.5	ว31284	วิทยาศาสตร์ - อังกฤษ	20	0.5
ว31285	Computing Science	20	0.5	ว31286	Computing Science	20	0.5
ว31287	STEM	20	0.5	ว31288	STEM	20	0.5
ส30231	หน้าที่พลเมือง	20	0.5	ส30232	หน้าที่พลเมือง	20	0.5
ส31203	สังคมศึกษา - อังกฤษ	20	0.5	ส31204	สังคมศึกษา - อังกฤษ	20	0.5
อ31203	English for Business	40	1.0	อ31204	English for Business	40	1.0
จ31201	ภาษาจีน	100	2.5	จ31202	ภาษาจีน	100	2.5
จ31203	ภาษาและวัฒนธรรมจีน	40	1.0	จ31204	ภาษาและวัฒนธรรมจีน	40	1.0
	รวมเพิ่มเติม	320	8.0		รวมเพิ่มเติม	320	8.0
	รวมตลอดภาคเรียน	620	15.5		รวมตลอดภาคเรียน	620	15.5
	กิจกรรมพัฒนาผู้เรียน				กิจกรรมพัฒนาผู้เรียน		
ก40901	1) กิจกรรมแนะแนว	20	-	ก40901	1) กิจกรรมแนะแนว	20	-
	2) กิจกรรมนักเรียน				2) กิจกรรมนักเรียน		
ก40902	- การศึกษาค้นคว้าด้วยตนเอง	20	-	ก40902	- การศึกษาค้นคว้าด้วยตนเอง	20	-
ก40903	- ชมรมภาษาจีน	20	-	ก40903	- ชมรมภาษาจีน	20	-
	- นักศึกษาวิชาทหาร/บำเพ็ญ	-	-		- นักศึกษาวิชาทหาร/บำเพ็ญ	-	-
ก40904	3) กิจกรรมเพื่อสังคมและสาธารณประโยชน์	-	-	ก40904	3) กิจกรรมเพื่อสังคมและสาธารณประโยชน์	-	-
	รวมตลอดภาคเรียน	60	-		รวมตลอดภาคเรียน	60	-
	กิจกรรมส่งเสริมเอกลักษณ์/อัตลักษณ์				กิจกรรมส่งเสริมเอกลักษณ์/อัตลักษณ์		
--	พลศึกษา	20	-	--	พลศึกษา	20	-
--	ดนตรี-นาฏศิลป์	20	-	--	ดนตรี-นาฏศิลป์	20	-
--	Cambridge English (IELTS)	40	-	--	Cambridge English (IELTS)	40	-
--	--	-	-	--	--	-	-
--	7 habits	20	-	--	7 habits	20	-
	รวมตลอดภาคเรียน	100	-		รวมตลอดภาคเรียน	100	-
		780				780	

หมายเหตุ : - ปฏิบัติกิจกรรมพัฒนาเพื่อสังคมและสาธารณประโยชน์ เทอมละ 20 ชั่วโมง, นักศึกษาวิชาทหาร/บำเพ็ญประโยชน์ 20 ชั่วโมง

ชั้นมัธยมศึกษาปีที่ 5 ปี 2565 ภาษาจีน

ภาคเรียนที่ 1				ภาคเรียนที่ 2			
รหัสวิชา	ชื่อรายวิชา	ชม.	นก.	รหัสวิชา	ชื่อรายวิชา	ชม.	นก.
	สาระการเรียนรู้พื้นฐาน				สาระการเรียนรู้พื้นฐาน		
ท32101	ภาษาไทย	40	1.0	ท32102	ภาษาไทย	40	1.0
ค32101	คณิตศาสตร์	40	1.0	ค32102	คณิตศาสตร์	40	1.0
ว32101	วิทยาศาสตร์	60	1.5	ว32102	วิทยาศาสตร์	60	1.5
ส32101	สังคมศึกษาศาสนาและวัฒนธรรม	40	1.0	ส32103	สังคมศึกษาศาสนาและวัฒนธรรม	40	1.0
ส32102	ประวัติศาสตร์	20	0.5	ส32104	ประวัติศาสตร์	20	0.5
พ32101	สุขศึกษาและพลศึกษา	20	0.5	พ32102	สุขศึกษาและพลศึกษา	20	0.5
ศ32101	ศิลปะ	20	0.5	ศ32102	ศิลปะ	20	0.5
ง32101	การงานอาชีพ	20	0.5	ง32102	การงานอาชีพ	20	0.5
อ32101	ภาษาอังกฤษ	40	1.0	อ32102	ภาษาอังกฤษ	40	1.0
	รวมพื้นฐาน	300	7.5		รวมพื้นฐาน	300	7.5
	สาระการเรียนรู้เพิ่มเติม				สาระการเรียนรู้เพิ่มเติม		
ท32201	การอ่าน การคิดและการเขียนเชิง	20	0.5	ท32202	การอ่านและการเขียนเชิงวิเคราะห์ 2	20	0.5
ค32205	คณิตศาสตร์ - อังกฤษ	20	0.5	ค32206	คณิตศาสตร์ - อังกฤษ	20	0.5
ว32283	วิทยาศาสตร์ - อังกฤษ	20	0.5	ว32284	วิทยาศาสตร์ - อังกฤษ	20	0.5
ว32285	Computing Science	20	0.5	ว32286	Computing Science	20	0.5
ว32287	STEM	20	0.5	ว32288	STEM	20	0.5
ส30233	หน้าที่พลเมือง	20	0.5	ส30234	หน้าที่พลเมือง	20	0.5
ส32203	สังคมศึกษา - อังกฤษ	20	0.5	ส32204	สังคมศึกษา - อังกฤษ	20	0.5
อ32203	English for Business	40	1.0	อ32204	English for Business	40	1.0
จ32201	ภาษาจีน	100	2.5	จ32202	ภาษาจีน	100	2.5
จ32203	ภาษาและวัฒนธรรมจีน	40	1.0	จ32204	ภาษาและวัฒนธรรมจีน	40	1.0
	รวมเพิ่มเติม	320	8.0		รวมเพิ่มเติม	320	8.0
	รวมตลอดภาคเรียน	620	15.5		รวมตลอดภาคเรียน	620	15.5
	กิจกรรมพัฒนาผู้เรียน				กิจกรรมพัฒนาผู้เรียน		
ก40901	1) กิจกรรมแนะแนว	20	-	ก40901	1) กิจกรรมแนะแนว	20	-
	2) กิจกรรมนักเรียน				2) กิจกรรมนักเรียน		
ก40902	- การศึกษาค้นคว้าด้วยตนเอง	20	-	ก40902	- การศึกษาค้นคว้าด้วยตนเอง	20	-
ก40903	- ชมรมภาษาจีน	20	-	ก40903	- ชมรมภาษาจีน	20	-
	- นักศึกษาวิชาทหาร/บำเพ็ญ	-	-		- นักศึกษาวิชาทหาร/บำเพ็ญ	-	-
ก40904	3) กิจกรรมเพื่อสังคมและสาธารณประโยชน์	-	-	ก40904	3) กิจกรรมเพื่อสังคมและสาธารณประโยชน์	-	-
	รวมตลอดภาคเรียน	60	-		รวมตลอดภาคเรียน	60	-
	กิจกรรมส่งเสริมเอกลักษณ์/อัตลักษณ์				กิจกรรมส่งเสริมเอกลักษณ์/อัตลักษณ์		
--	พลศึกษา	20	-	--	พลศึกษา	20	-
--	ดนตรี-นาฏศิลป์	20	-	--	ดนตรี-นาฏศิลป์	20	-
--	Cambridge English (IELTS)	40	-	--	Cambridge English (IELTS)	40	-
--	--	-	-	--	--	-	-
--	7 habits	20	-	--	7 habits	20	-
	รวมตลอดภาคเรียน	100	-		รวมตลอดภาคเรียน	100	-
		780				780	

หมายเหตุ : - ปฏิบัติกิจกรรมพัฒนาเพื่อสังคมและสาธารณประโยชน์ เทอมละ 20 ชั่วโมง, นักศึกษาวิชาทหาร/บำเพ็ญประโยชน์ 20 ชั่วโมง

ชั้นมัธยมศึกษาปีที่ 6 ปี 2565 ภาษาจีน

ภาคเรียนที่ 1				ภาคเรียนที่ 2			
รหัสวิชา	ชื่อรายวิชา	ชม.	นก.	รหัสวิชา	ชื่อรายวิชา	ชม.	นก.
สาระการเรียนรู้พื้นฐาน				สาระการเรียนรู้พื้นฐาน			
ท33101	ภาษาไทย	40	1.0	ท33102	ภาษาไทย	40	1.0
ค33101	คณิตศาสตร์	40	1.0	ค33102	คณิตศาสตร์	40	1.0
ว33101	วิทยาศาสตร์	60	1.5	ว33102	วิทยาศาสตร์	60	1.5
ส33101	สังคมศึกษา ศาสนา และวัฒนธรรม	40/60	1.0	ส33103	สังคมศึกษา ศาสนา และวัฒนธรรม	40/60	1.0
--	--	-	-	--	--	-	-
พ33101	สุขศึกษา และพลศึกษา	20	0.5	พ33102	สุขศึกษา และพลศึกษา	20	0.5
ศ33101	ศิลปะ	20	0.5	ศ33102	ศิลปะ	20	0.5
ง33101	การงานอาชีพ	20	0.5	ง33102	การงานอาชีพ	20	0.5
อ33101	ภาษาอังกฤษ	40	1.0	อ33102	ภาษาอังกฤษ	40	1.0
รวมพื้นฐาน		300	7.0	รวมพื้นฐาน		300	7.0
สาระการเรียนรู้เพิ่มเติม				สาระการเรียนรู้เพิ่มเติม			
ท33201	การอ่าน การคิดและการเขียนเชิง	20	0.5	ท33202	การอ่านและการเขียนเชิงวิเคราะห์ 3	20	0.5
ค33205	คณิตศาสตร์ - อังกฤษ	20	0.5	ค33206	คณิตศาสตร์ - อังกฤษ	20	0.5
ว33283	วิทยาศาสตร์ - อังกฤษ	20	0.5	ว33284	วิทยาศาสตร์ - อังกฤษ	20	0.5
ว33285	Computing Science	20	0.5	ว33286	Computing Science	20	0.5
ว33287	STEM	20	0.5	ว33288	STEM	20	0.5
--	--	-	-	--	--	-	-
ส33203	สังคมศึกษา - อังกฤษ	20	0.5	ส33204	สังคมศึกษา - อังกฤษ	20	0.5
อ33203	English for Business	40	1.0	อ33204	English for Business	40	1.0
จ33201	ภาษาจีน	100	2.5	จ33202	ภาษาจีน	100	2.5
จ33203	ภาษาและวัฒนธรรมจีน	40	1.0	จ33204	ภาษาและวัฒนธรรมจีน	40	1.0
รวมเพิ่มเติม		300	7.5	รวมเพิ่มเติม		300	7.5
รวมตลอดภาคเรียน		600	14.5	รวมตลอดภาคเรียน		600	14.5
กิจกรรมพัฒนาผู้เรียน				กิจกรรมพัฒนาผู้เรียน			
ก40901	1) กิจกรรมแนะแนว	20	-	ก40901	1) กิจกรรมแนะแนว	20	-
	2) กิจกรรมนักเรียน				2) กิจกรรมนักเรียน		
ก40902	- การศึกษาค้นคว้าด้วยตนเอง	20	-	ก40902	- การศึกษาค้นคว้าด้วยตนเอง	20	-
ก40903	- ชมรมภาษาจีน	20	-	ก40903	- ชมรมภาษาจีน	20	-
	- นักศึกษาวิชาทหาร/บำเพ็ญ	-	-		- นักศึกษาวิชาทหาร/บำเพ็ญ	-	-
ก40904	3) กิจกรรมเพื่อสังคมและสาธารณประโยชน์	-	-	ก40904	3) กิจกรรมเพื่อสังคมและสาธารณประโยชน์	-	-
รวมตลอดภาคเรียน		60	-	รวมตลอดภาคเรียน		60	-
กิจกรรมส่งเสริมเอกลักษณ์/อัตลักษณ์				กิจกรรมส่งเสริมเอกลักษณ์/อัตลักษณ์			
--	พลศึกษา	20	-	--	พลศึกษา	20	-
--	ดนตรี-นาฏศิลป์	20	-	--	ดนตรี-นาฏศิลป์	20	-
--	Cambridge English (IELTS)	40	-	--	Cambridge English (IELTS)	40	-
--	English for Communication	20	-	--	English for Communication	20	-
--	7 habits	20	-	--	7 habits	20	-
รวมตลอดภาคเรียน		120	-	รวมตลอดภาคเรียน		120	-
		780				780	

หมายเหตุ : - ปฏิบัติกิจกรรมพัฒนาเพื่อสังคมและสาธารณประโยชน์ เทอมละ 20 ชั่วโมง, นักศึกษาวิชาทหาร/บำเพ็ญประโยชน์ 20 ชั่วโมง

ชั้นมัธยมศึกษาปีที่ 4 ปี 2565 ภาษาญี่ปุ่น							
ภาคเรียนที่ 1				ภาคเรียนที่ 2			
รหัสวิชา	ชื่อรายวิชา	ชม.	นก.	รหัสวิชา	ชื่อรายวิชา	ชม.	นก.
	สาระการเรียนรู้พื้นฐาน				สาระการเรียนรู้พื้นฐาน		
ท31101	ภาษาไทย	40	1.0	ท31102	ภาษาไทย	40	1.0
ค31101	คณิตศาสตร์	40	1.0	ค31102	คณิตศาสตร์	40	1.0
ว31101	วิทยาศาสตร์	60	1.5	ว31102	วิทยาศาสตร์	60	1.5
ส31101	สังคมศึกษา ศาสนา และวัฒนธรรม	40	1.0	ส31103	สังคมศึกษา ศาสนา และวัฒนธรรม	40	1.0
ส31102	ประวัติศาสตร์	20	0.5	ส31104	ประวัติศาสตร์	20	0.5
พ31101	สุขศึกษา และพลศึกษา	20	0.5	พ31102	สุขศึกษา และพลศึกษา	20	0.5
ศ31101	ศิลปะ	20	0.5	ศ31102	ศิลปะ	20	0.5
ง31101	การงานอาชีพ	20	0.5	ง31102	การงานอาชีพ	20	0.5
อ31101	ภาษาอังกฤษ	40	1.0	อ31102	ภาษาอังกฤษ	40	1.0
	รวมพื้นฐาน	300	7.5		รวมพื้นฐาน	300	7.5
	สาระการเรียนรู้เพิ่มเติม				สาระการเรียนรู้เพิ่มเติม		
ท31201	การอ่าน การคิดและการเขียนเชิง	20	0.5	ท31202	การอ่านและการเขียนเชิงวิเคราะห์ 1	20	0.5
ค31205	คณิตศาสตร์ - อังกฤษ	20	0.5	ค31206	คณิตศาสตร์ - อังกฤษ	20	0.5
ว31283	วิทยาศาสตร์ - อังกฤษ	20	0.5	ว31284	วิทยาศาสตร์ - อังกฤษ	20	0.5
ว31285	Computing Science	20	0.5	ว31286	Computing Science	20	0.5
ว31287	STEM	20	0.5	ว31288	STEM	20	0.5
ส30231	หน้าที่พลเมือง	20	0.5	ส30232	หน้าที่พลเมือง	20	0.5
ส31203	สังคมศึกษา - อังกฤษ	20	0.5	ส31204	สังคมศึกษา - อังกฤษ	20	0.5
อ31203	English for Business	40	1.0	อ31204	English for Business	40	1.0
ญ31201	ภาษาญี่ปุ่น	100	2.5	ญ31202	ภาษาญี่ปุ่น	100	2.5
ญ31203	ภาษาและวัฒนธรรมญี่ปุ่น	40	1.0	ญ31204	ภาษาและวัฒนธรรมญี่ปุ่น	40	1.0
	รวมเพิ่มเติม	320	8.0		รวมเพิ่มเติม	320	8.0
	รวมตลอดภาคเรียน	620	15.5		รวมตลอดภาคเรียน	620	15.5
รหัสกิจกรรม	ชื่อกิจกรรม	ชม.	นน.	รหัสกิจกรรม	ชื่อกิจกรรม	ชม.	นน.
	กิจกรรมพัฒนาผู้เรียน				กิจกรรมพัฒนาผู้เรียน		
ก40901	1) กิจกรรมแนะแนว	20	-	ก40901	1) กิจกรรมแนะแนว	20	-
	2) กิจกรรมนักเรียน				2) กิจกรรมนักเรียน		
ก40902	- การศึกษาค้นคว้าด้วยตนเอง	20	-	ก40902	- การศึกษาค้นคว้าด้วยตนเอง	20	-
ก40908	- ชมรมภาษาญี่ปุ่น	20	-	ก40908	- ชมรมภาษาญี่ปุ่น	20	-
	- นักศึกษาวิชาทหาร/บำเพ็ญ	-	-		- นักศึกษาวิชาทหาร/บำเพ็ญ	-	-
ก40904	3) กิจกรรมเพื่อสังคมและสาธารณประโยชน์	-	-	ก40904	3) กิจกรรมเพื่อสังคมและสาธารณประโยชน์	-	-
	รวมตลอดภาคเรียน	60	-		รวมตลอดภาคเรียน	60	-
	กิจกรรมส่งเสริมเอกลักษณ์/อัตลักษณ์				กิจกรรมส่งเสริมเอกลักษณ์/อัตลักษณ์		
--	พลศึกษา	20	-	--	พลศึกษา	20	-
--	ดนตรี-นาฏศิลป์	20	-	--	ดนตรี-นาฏศิลป์	20	-
--	Cambridge English (IELTS)	40	-	--	Cambridge English (IELTS)	40	-
--	--	-	-	--	--	-	-
--	7 habits	20	-	--	7 habits	20	-
	รวมตลอดภาคเรียน	100	-		รวมตลอดภาคเรียน	100	-
		780				780	

หมายเหตุ : - ปฏิบัติกิจกรรมพัฒนาเพื่อสังคมและสาธารณประโยชน์ เเทมละ 20 ชั่วโมง, นักศึกษาวิชาทหาร/บำเพ็ญประโยชน์ 20 ชั่วโมง

ชั้นมัธยมศึกษาปีที่ 5 ปี 2565 ภาษาญี่ปุ่น

ภาคเรียนที่ 1				ภาคเรียนที่ 2			
รหัสวิชา	ชื่อรายวิชา	ชม.	นก.	รหัสวิชา	ชื่อรายวิชา	ชม.	นก.
	สาระการเรียนรู้พื้นฐาน				สาระการเรียนรู้พื้นฐาน		
ท32101	ภาษาไทย	40	1.0	ท32102	ภาษาไทย	40	1.0
ค32101	คณิตศาสตร์	40	1.0	ค32102	คณิตศาสตร์	40	1.0
ว32101	วิทยาศาสตร์	60	1.5	ว32102	วิทยาศาสตร์	60	1.5
ส32101	สังคมศึกษาศาสนาและวัฒนธรรม	40	1.0	ส32103	สังคมศึกษาศาสนาและวัฒนธรรม	40	1.0
ส32102	ประวัติศาสตร์	20	0.5	ส32104	ประวัติศาสตร์	20	0.5
พ32101	สุขศึกษาและพลศึกษา	20	0.5	พ32102	สุขศึกษาและพลศึกษา	20	0.5
ศ32101	ศิลปะ	20	0.5	ศ32102	ศิลปะ	20	0.5
ง32101	การงานอาชีพ	20	0.5	ง32102	การงานอาชีพ	20	0.5
อ32101	ภาษาอังกฤษ	40	1.0	อ32102	ภาษาอังกฤษ	40	1.0
	รวมพื้นฐาน	300	7.5		รวมพื้นฐาน	300	7.5
	สาระการเรียนรู้เพิ่มเติม				สาระการเรียนรู้เพิ่มเติม		
ท32201	การอ่าน การคิดและการเขียนเชิง	20	0.5	ท32202	การอ่านและการเขียนเชิงวิเคราะห์ 2	20	0.5
ค32205	คณิตศาสตร์ - อังกฤษ	20	0.5	ค32206	คณิตศาสตร์ - อังกฤษ	20	0.5
ว32283	วิทยาศาสตร์ - อังกฤษ	20	0.5	ว32284	วิทยาศาสตร์ - อังกฤษ	20	0.5
ว32285	Computing Science	20	0.5	ว32286	Computing Science	20	0.5
ว32287	STEM	20	0.5	ว32288	STEM	20	0.5
ส30233	หน้าที่พลเมือง	20	0.5	ส30234	หน้าที่พลเมือง	20	0.5
ส32203	สังคมศึกษา - อังกฤษ	20	0.5	ส32204	สังคมศึกษา - อังกฤษ	20	0.5
อ32203	English for Business	40	1.0	อ32204	English for Business	40	1.0
ญ32201	ภาษาญี่ปุ่น	100	2.5	ญ32202	ภาษาญี่ปุ่น	100	2.5
ญ32203	ภาษาและวัฒนธรรมญี่ปุ่น	40	1.0	ญ32204	ภาษาและวัฒนธรรมญี่ปุ่น	40	1.0
	รวมเพิ่มเติม	320	8.0		รวมเพิ่มเติม	320	8.0
	รวมตลอดภาคเรียน	620	15.5		รวมตลอดภาคเรียน	620	15.5
รหัสกิจกรรม	ชื่อกิจกรรม	ชม.	นน.	รหัสกิจกรรม	ชื่อกิจกรรม	ชม.	นน.
	กิจกรรมพัฒนาผู้เรียน				กิจกรรมพัฒนาผู้เรียน		
ก40901	1) กิจกรรมแนะแนว	20	-	ก40901	1) กิจกรรมแนะแนว	20	-
	2) กิจกรรมนักเรียน				2) กิจกรรมนักเรียน		
ก40902	- การศึกษาค้นคว้าด้วยตนเอง	20	-	ก40902	- การศึกษาค้นคว้าด้วยตนเอง	20	-
ก40908	- ชมรมภาษาญี่ปุ่น	20	-	ก40908	- ชมรมภาษาญี่ปุ่น	20	-
	- นักศึกษาวิชาทหาร/บำเพ็ญ	-	-		- นักศึกษาวิชาทหาร/บำเพ็ญ	-	-
ก40904	3) กิจกรรมเพื่อสังคมและสาธารณประโยชน์	-	-	ก40904	3) กิจกรรมเพื่อสังคมและสาธารณประโยชน์	-	-
	รวมตลอดภาคเรียน	60	-		รวมตลอดภาคเรียน	60	-
	กิจกรรมส่งเสริมเอกลักษณ์/อัตลักษณ์				กิจกรรมส่งเสริมเอกลักษณ์/อัตลักษณ์		
--	พลศึกษา	20	-	--	พลศึกษา	20	-
--	ดนตรี-นาฏศิลป์	20	-	--	ดนตรี-นาฏศิลป์	20	-
--	Cambridge English (IELTS)	40	-	--	Cambridge English (IELTS)	40	-
--	--	-	-	--	--	-	-
--	7 habits	20	-	--	7 habits	20	-
	รวมตลอดภาคเรียน	100	-		รวมตลอดภาคเรียน	100	-
		780				780	

หมายเหตุ : - ปฏิบัติกิจกรรมพัฒนาเพื่อสังคมและสาธารณประโยชน์ เทอมละ 20 ชั่วโมง, นักศึกษาวิชาทหาร/บำเพ็ญประโยชน์ 20 ชั่วโมง

ชั้นมัธยมศึกษาปีที่ 6 ปี 2565 ภาษาญี่ปุ่น

ภาคเรียนที่ 1				ภาคเรียนที่ 2			
รหัสวิชา	ชื่อรายวิชา	ชม.	นก.	รหัสวิชา	ชื่อรายวิชา	ชม.	นก.
	สาระการเรียนรู้พื้นฐาน				สาระการเรียนรู้พื้นฐาน		
ท33101	ภาษาไทย	40	1.0	ท33102	ภาษาไทย	40	1.0
ค33101	คณิตศาสตร์	40	1.0	ค33102	คณิตศาสตร์	40	1.0
ว33101	วิทยาศาสตร์	60	1.5	ว33102	วิทยาศาสตร์	60	1.5
ส33101	สังคมศึกษา ศาสนา และวัฒนธรรม	40/60	1.0	ส33103	สังคมศึกษา ศาสนา และวัฒนธรรม	40/60	1.0
--	--	-	-	--	--	-	-
พ33101	สุขศึกษาและพลศึกษา	20	0.5	พ33102	สุขศึกษาและพลศึกษา	20	0.5
ศ33101	ศิลปะ	20	0.5	ศ33102	ศิลปะ	20	0.5
ง33101	การงานอาชีพ	20	0.5	ง33102	การงานอาชีพ	20	0.5
อ33101	ภาษาอังกฤษ	40	1.0	อ33102	ภาษาอังกฤษ	40	1.0
	รวมพื้นฐาน	300	7.0		รวมพื้นฐาน	300	7.0
	สาระการเรียนรู้เพิ่มเติม				สาระการเรียนรู้เพิ่มเติม		
ท33201	การอ่าน การคิดและการเขียนเชิง	20	0.5	ท33202	การอ่านและการเขียนเชิงวิเคราะห์ 3	20	0.5
ค33205	คณิตศาสตร์ - อังกฤษ	20	0.5	ค33206	คณิตศาสตร์ - อังกฤษ	20	0.5
ว33283	วิทยาศาสตร์ - อังกฤษ	20	0.5	ว33284	วิทยาศาสตร์ - อังกฤษ	20	0.5
ว33285	Computing Science	20	0.5	ว33286	Computing Science	20	0.5
ว33287	STEM	20	0.5	ว33288	STEM	20	0.5
--	--	-	-	--	--	-	-
ส33203	สังคมศึกษา - อังกฤษ	20	0.5	ส33204	สังคมศึกษา - อังกฤษ	20	0.5
อ33203	English for Business	40	1.0	อ33204	English for Business	40	1.0
ญ33201	ภาษาญี่ปุ่น	100	2.5	ญ33202	ภาษาญี่ปุ่น	100	2.5
ญ33203	ภาษาและวัฒนธรรมญี่ปุ่น	40	1.0	ญ33204	ภาษาและวัฒนธรรมญี่ปุ่น	40	1.0
	รวมเพิ่มเติม	300	7.5		รวมเพิ่มเติม	300	6.5
	รวมตลอดภาคเรียน	600	14.5		รวมตลอดภาคเรียน	600	13.5
รหัสกิจกรรม	ชื่อกิจกรรม	ชม.	นน.	รหัสกิจกรรม	ชื่อกิจกรรม	ชม.	นน.
	กิจกรรมพัฒนาผู้เรียน				กิจกรรมพัฒนาผู้เรียน		
ก40901	1) กิจกรรมแนะแนว	20	-	ก40901	1) กิจกรรมแนะแนว	20	-
	2) กิจกรรมนักเรียน				2) กิจกรรมนักเรียน		
ก40902	- การศึกษาค้นคว้าด้วยตนเอง	20	-	ก40902	- การศึกษาค้นคว้าด้วยตนเอง	20	-
ก40908	- ชมรมภาษาญี่ปุ่น	20	-	ก40908	- ชมรมภาษาญี่ปุ่น	20	-
	- นักศึกษาวิชาทหาร/บำเพ็ญ	-	-		- นักศึกษาวิชาทหาร/บำเพ็ญ	-	-
ก40904	3) กิจกรรมเพื่อสังคมและสาธารณประโยชน์	-	-	ก40904	3) กิจกรรมเพื่อสังคมและสาธารณประโยชน์	-	-
	รวมตลอดภาคเรียน	60	-		รวมตลอดภาคเรียน	60	-
	กิจกรรมส่งเสริมเอกลักษณ์/อัตลักษณ์				กิจกรรมส่งเสริมเอกลักษณ์/อัตลักษณ์		
--	พลศึกษา	20	-	--	พลศึกษา	20	-
--	ดนตรี-นาฏศิลป์	20	-	--	ดนตรี-นาฏศิลป์	20	-
--	Cambridge English (IELTS)	40	-	--	Cambridge English (IELTS)	40	-
--	English for Communication	20	-	--	English for Communication	20	-
--	7 habits	20	-	--	7 habits	20	-
	รวมตลอดภาคเรียน	120	-		รวมตลอดภาคเรียน	120	-

780

780

หมายเหตุ : - ปฏิบัติกิจกรรมพัฒนาเพื่อสังคมและสาธารณประโยชน์ เทอมละ 20 ชั่วโมง, นักศึกษาวิชาทหาร/บำเพ็ญประโยชน์ 20 ชั่วโมง

ตามหลักสูตรแกนกลางการศึกษาขั้นพื้นฐานพุทธศักราช 2551 (ฉบับปรับปรุง พ.ศ. 2560)

โครงสร้างหลักสูตรชั้นมัธยมศึกษาปีที่ 4-6 **แผนการเรียนสหศิลป์-ดนตรี** ปีการศึกษา 2565

ชั้นมัธยมศึกษาปีที่ 4 ปี 2565 ดนตรี

ภาคเรียนที่ 1				ภาคเรียนที่ 2			
รหัสวิชา	ชื่อรายวิชา	ชม.	นก.	รหัสวิชา	ชื่อรายวิชา	ชม.	นก.
	สาระการเรียนรู้พื้นฐาน				สาระการเรียนรู้พื้นฐาน		
ท31101	ภาษาไทย	40	1.0	ท31102	ภาษาไทย	40	1.0
ค31101	คณิตศาสตร์	40	1.0	ค31102	คณิตศาสตร์	40	1.0
ว31101	วิทยาศาสตร์	60	1.5	ว31102	วิทยาศาสตร์	60	1.5
ส31101	สังคมศึกษา ศาสนา และวัฒนธรรม	40	1.0	ส31103	สังคมศึกษา ศาสนา และวัฒนธรรม	40	1.0
ส31102	ประวัติศาสตร์	20	0.5	ส31104	ประวัติศาสตร์	20	0.5
พ31101	สุขศึกษา และพลศึกษา	20	0.5	พ31102	สุขศึกษา และพลศึกษา	20	0.5
ศ31101	ศิลปะ	20	0.5	ศ31102	ศิลปะ	20	0.5
ง31101	การงานอาชีพ	20	0.5	ง31102	การงานอาชีพ	20	0.5
อ31101	ภาษาอังกฤษ	40	1.0	อ31102	ภาษาอังกฤษ	40	1.0
	รวมพื้นฐาน	300	7.5		รวมพื้นฐาน	300	7.5
	สาระการเรียนรู้เพิ่มเติม				สาระการเรียนรู้เพิ่มเติม		
ท31201	การอ่าน การคิดและการเขียนเชิง	20	0.5	ท31202	การอ่านและการเขียนเชิงวิเคราะห์ 1	20	0.5
ค31205	คณิตศาสตร์ - อังกฤษ	20	0.5	ค31206	คณิตศาสตร์ - อังกฤษ	20	0.5
ว31283	วิทยาศาสตร์ - อังกฤษ	20	0.5	ว31284	วิทยาศาสตร์ - อังกฤษ	20	0.5
ว31285	Computing Science	20	0.5	ว31286	Computing Science	20	0.5
ว31287	STEM	20	0.5	ว31288	STEM	20	0.5
ส30231	หน้าที่พลเมือง	20	0.5	ส30232	หน้าที่พลเมือง	20	0.5
ส31203	สังคมศึกษา - อังกฤษ	20	0.5	ส31204	สังคมศึกษา - อังกฤษ	20	0.5
ศ30201	ทฤษฎีดนตรีสากลพื้นฐาน 1	60	1.5	ศ30204	ทฤษฎีดนตรีสากลพื้นฐาน 2	60	1.5
ศ30202	โสตประสาท 1	40	1.0	ศ30205	โสตประสาท 2	40	1.0
ศ30203	ปฏิบัติเปียโน 1	40	1.0	ศ30206	ปฏิบัติเปียโน 2	40	1.0
อ31203	English for Business	40	1.0	อ31204	English for Business	40	1.0
	รวมเพิ่มเติม	320	8.0		รวมเพิ่มเติม	320	8.0
	รวมตลอดภาคเรียน	620	15.5		รวมตลอดภาคเรียน	620	15.5
	กิจกรรมพัฒนาผู้เรียน				กิจกรรมพัฒนาผู้เรียน		
ก40901	1) กิจกรรมแนะแนว	20	-	ก40901	1) กิจกรรมแนะแนว	20	-
	2) กิจกรรมนักเรียน				2) กิจกรรมนักเรียน		
ก40902	- การศึกษาค้นคว้าด้วยตนเอง	20	-	ก40902	- การศึกษาค้นคว้าด้วยตนเอง	20	-
ก40908	- ชมรมภาษาจีน	20	-	ก40908	- ชมรมภาษาจีน	20	-
	- นักศึกษาวิชาทหาร/บำเพ็ญ	-	-		- นักศึกษาวิชาทหาร/บำเพ็ญ	-	-
ก40904	3) กิจกรรมเพื่อสังคมและสาธารณประโยชน์	-	-	ก40904	3) กิจกรรมเพื่อสังคมและสาธารณประโยชน์	-	-
	รวมตลอดภาคเรียน	60	-		รวมตลอดภาคเรียน	60	-
	กิจกรรมส่งเสริมเอกลักษณ์/อัตลักษณ์				กิจกรรมส่งเสริมเอกลักษณ์/อัตลักษณ์		
--	พลศึกษา	20	-	--	พลศึกษา	20	-
--	ดนตรี-นาฏศิลป์	20	-	--	ดนตรี-นาฏศิลป์	20	-
--	Cambridge English (IELTS)	40	-	--	Cambridge English (IELTS)	40	-
--	--	-	-	--	--	-	-
--	7 habits	20	-	--	7 habits	20	-
	รวมตลอดภาคเรียน	100	-		รวมตลอดภาคเรียน	100	-

780

780

หมายเหตุ : - ปฏิบัติกิจกรรมพัฒนาเพื่อสังคมและสาธารณประโยชน์ เเทมละ 20 ชั่วโมง, นักศึกษาวิชาทหาร/บำเพ็ญประโยชน์ 20 ชั่วโมง

ตามหลักสูตรแกนกลางการศึกษาขั้นพื้นฐานพุทธศักราช 2551 (ฉบับปรับปรุง พ.ศ. 2560)

โครงสร้างหลักสูตรชั้นมัธยมศึกษาปีที่ 4-6 **แผนการเรียนสหศิลป์-ดนตรี** ปีการศึกษา 2565

ชั้นมัธยมศึกษาปีที่ 5 ปี 2565 ดนตรี

ภาคเรียนที่ 1				ภาคเรียนที่ 2			
รหัสวิชา	ชื่อรายวิชา	ชม.	นก.	รหัสวิชา	ชื่อรายวิชา	ชม.	นก.
สาระการเรียนรู้พื้นฐาน				สาระการเรียนรู้พื้นฐาน			
ท32101	ภาษาไทย	40	1.0	ท32102	ภาษาไทย	40	1.0
ค32101	คณิตศาสตร์	40	1.0	ค32102	คณิตศาสตร์	40	1.0
ว32101	วิทยาศาสตร์	60	1.5	ว32102	วิทยาศาสตร์	60	1.5
ส32101	สังคมศึกษาศาสนาและวัฒนธรรม	40	1.0	ส32103	สังคมศึกษาศาสนาและวัฒนธรรม	40	1.0
ส32102	ประวัติศาสตร์	20	0.5	ส32104	ประวัติศาสตร์	20	0.5
พ32101	สุขศึกษาและพลศึกษา	20	0.5	พ32102	สุขศึกษาและพลศึกษา	20	0.5
ศ32101	ศิลปะ	20	0.5	ศ32102	ศิลปะ	20	0.5
ง32101	การงานอาชีพ	20	0.5	ง32102	การงานอาชีพ	20	0.5
อ32101	ภาษาอังกฤษ	40	1.0	อ32102	ภาษาอังกฤษ	40	1.0
รวมพื้นฐาน		300	7.5	รวมพื้นฐาน		300	7.5
สาระการเรียนรู้เพิ่มเติม				สาระการเรียนรู้เพิ่มเติม			
ท32201	การอ่าน การคิดและการเขียนเชิง	20	0.5	ท32202	การอ่านและการเขียนเชิงวิเคราะห์ 2	20	0.5
ค32205	คณิตศาสตร์ - อังกฤษ	20	0.5	ค32206	คณิตศาสตร์ - อังกฤษ	20	0.5
ว32283	วิทยาศาสตร์ - อังกฤษ	20	0.5	ว32284	วิทยาศาสตร์ - อังกฤษ	20	0.5
ว32285	Computing Science	20	0.5	ว32286	Computing Science	20	0.5
ว32287	STEM	20	0.5	ว32288	STEM	20	0.5
ส30233	หน้าที่พลเมือง	20	0.5	ส30234	หน้าที่พลเมือง	20	0.5
ส32203	สังคมศึกษา - อังกฤษ	20	0.5	ส32204	สังคมศึกษา - อังกฤษ	20	0.5
ศ30207	ทฤษฎีดนตรีสากล 1	60	1.5	ศ30210	ทฤษฎีดนตรีสากล 2	60	1.5
ศ30208	ประวัติศาสตร์ดนตรี	40	1.0	ศ30211	คอมพิวเตอร์ช่วยงานดนตรีเบื้องต้น	40	1.0
ศ30209	ปฏิบัติเครื่องมือนอก 1	40	1.0	ศ30212	ปฏิบัติเครื่องมือนอก 2	40	1.0
อ32203	English for Business	40	1.0	อ32204	English for Business	40	1.0
รวมเพิ่มเติม		320	8.0	รวมเพิ่มเติม		320	8.0
รวมตลอดภาคเรียน		620	15.5	รวมตลอดภาคเรียน		620	15.5
กิจกรรมพัฒนาผู้เรียน				กิจกรรมพัฒนาผู้เรียน			
ก40901	1) กิจกรรมแนะแนว	20	-	ก40901	1) กิจกรรมแนะแนว	20	-
	2) กิจกรรมนักเรียน				2) กิจกรรมนักเรียน		
ก40902	- การศึกษาค้นคว้าด้วยตนเอง	20	-	ก40902	- การศึกษาค้นคว้าด้วยตนเอง	20	-
ก40908	- ชมรมภาษาจีน	20	-	ก40908	- ชมรมภาษาจีน	20	-
	- นักศึกษาวิชาทหาร/บำเพ็ญ	-	-		- นักศึกษาวิชาทหาร/บำเพ็ญ	-	-
ก40904	3) กิจกรรมเพื่อสังคมและสาธารณประโยชน์	-	-	ก40904	3) กิจกรรมเพื่อสังคมและสาธารณประโยชน์	-	-
รวมตลอดภาคเรียน		60	-	รวมตลอดภาคเรียน		60	-
กิจกรรมส่งเสริมเอกลักษณ์/อัตลักษณ์				กิจกรรมส่งเสริมเอกลักษณ์/อัตลักษณ์			
--	พลศึกษา	20	-	--	พลศึกษา	20	-
--	ดนตรี-นาฏศิลป์	20	-	--	ดนตรี-นาฏศิลป์	20	-
--	Cambridge English (IELTS)	40	-	--	Cambridge English (IELTS)	40	-
--	--	-	-	--	--	-	-
--	7 habits	20	-	--	7 habits	20	-
รวมตลอดภาคเรียน		100	-	รวมตลอดภาคเรียน		100	-
		780				780	

หมายเหตุ : - ปฏิบัติกิจกรรมพัฒนาเพื่อสังคมและสาธารณประโยชน์ เทอมละ 20 ชั่วโมง, นักศึกษาวิชาทหาร/บำเพ็ญประโยชน์ 20 ชั่วโมง

ชั้นมัธยมศึกษาปีที่ 6 ปี 2565 ดนตรี

ภาคเรียนที่ 1				ภาคเรียนที่ 2			
รหัสวิชา	ชื่อรายวิชา	ชม.	นก.	รหัสวิชา	ชื่อรายวิชา	ชม.	นก.
	สาระการเรียนรู้พื้นฐาน				สาระการเรียนรู้พื้นฐาน		
ท33101	ภาษาไทย	40	1.0	ท33102	ภาษาไทย	40	1.0
ค33101	คณิตศาสตร์	40	1.0	ค33102	คณิตศาสตร์	40	1.0
ว33101	วิทยาศาสตร์	60	1.5	ว33102	วิทยาศาสตร์	60	1.5
ส33101	สังคมศึกษาศาสนาและวัฒนธรรม	40/60	1.0	ส33103	สังคมศึกษาศาสนาและวัฒนธรรม	40/60	1.0
--	--	-	-	--	--	-	-
พ33101	สุขศึกษาและพลศึกษา	20	0.5	พ33102	สุขศึกษาและพลศึกษา	20	0.5
ศ33101	ศิลปะ	20	0.5	ศ33102	ศิลปะ	20	0.5
ง33101	การงานอาชีพ	20	0.5	ง33102	การงานอาชีพ	20	0.5
อ33101	ภาษาอังกฤษ	40	1.0	อ33102	ภาษาอังกฤษ	40	1.0
	รวมพื้นฐาน	300	7.0		รวมพื้นฐาน	300	7.0
	สาระการเรียนรู้เพิ่มเติม				สาระการเรียนรู้เพิ่มเติม		
ท33201	หลักภาษาไทย	20	0.5	ท33202	วรรณกรรมท้องถิ่น	20	0.5
ค33205	คณิตศาสตร์ - อังกฤษ	20	0.5	ค33206	คณิตศาสตร์ - อังกฤษ	20	0.5
ว33283	วิทยาศาสตร์ - อังกฤษ	20	0.5	ว33284	วิทยาศาสตร์ - อังกฤษ	20	0.5
ว33285	Computing Science	20	0.5	ว33286	Computing Science	20	0.5
ว33287	STEM	20	0.5	ว33288	STEM	20	0.5
--	--	-	-	--	--	-	-
ส33203	สังคมศึกษา - อังกฤษ	20	0.5	ส33204	สังคมศึกษา - อังกฤษ	20	0.5
ศ30213	ทฤษฎีดนตรีสากล 3	60	1.5	ศ30216	นำเสนอผลงานดนตรี	100	2.5
ศ30214	การบันทึกเสียงเบื้องต้น	40	1.0	ศ30217	Analysis	40	1.0
ศ30215	ปฏิบัติเครื่องมือนอก 3	40	1.0	--	--	-	-
อ33203	English for Business	40	1.0	อ33204	English for Business	40	1.0
	รวมเพิ่มเติม	300	7.5		รวมเพิ่มเติม	300	7.5
	รวมตลอดภาคเรียน	600	14.5		รวมตลอดภาคเรียน	600	14.5
	กิจกรรมพัฒนาผู้เรียน				กิจกรรมพัฒนาผู้เรียน		
ก40901	1) กิจกรรมแนะแนว	20	-	ก40901	1) กิจกรรมแนะแนว	20	-
	2) กิจกรรมนักเรียน				2) กิจกรรมนักเรียน		
ก40902	- การศึกษาค้นคว้าด้วยตนเอง	20	-	ก40902	- การศึกษาค้นคว้าด้วยตนเอง	20	-
ก40908	- ชมรมภาษาจีน	20	-	ก40908	- ชมรมภาษาจีน	20	-
	- นักศึกษาวิชาทหาร/บำเพ็ญ	-	-		- นักศึกษาวิชาทหาร/บำเพ็ญ	-	-
ก40904	3) กิจกรรมเพื่อสังคมและสาธารณประโยชน์	-	-	ก40904	3) กิจกรรมเพื่อสังคมและสาธารณประโยชน์	-	-
	รวมตลอดภาคเรียน	60	-		รวมตลอดภาคเรียน	60	-
	กิจกรรมส่งเสริมเอกลักษณ์/อัตลักษณ์				กิจกรรมส่งเสริมเอกลักษณ์/อัตลักษณ์		
--	พลศึกษา	20	-	--	พลศึกษา	20	-
--	ดนตรี-นาฏศิลป์	20	-	--	ดนตรี-นาฏศิลป์	20	-
--	Cambridge English (IELTS)	40	-	--	Cambridge English (IELTS)	40	-
--	English for Communication	20	-	--	English for Communication	20	-
--	7 habits	20	-	--	7 habits	20	-
	รวมตลอดภาคเรียน	120	-		รวมตลอดภาคเรียน	120	-

780

780

หมายเหตุ : - ปฏิบัติกิจกรรมพัฒนาเพื่อสังคมและสาธารณประโยชน์ เทอมละ 20 ชั่วโมง, นักศึกษาวิชาทหาร/บำเพ็ญประโยชน์ 20 ชั่วโมง

ตามหลักสูตรแกนกลางการศึกษาขั้นพื้นฐานพุทธศักราช 2551 (ฉบับปรับปรุง พ.ศ. 2560)

โครงสร้างหลักสูตรชั้นมัธยมศึกษาปีที่ 4-6 แผนการเรียนสหศิลป์-กีฬา ปีการศึกษา 2565

ชั้นมัธยมศึกษาปีที่ 4 ปี 2565 กีฬา

ภาคเรียนที่ 1				ภาคเรียนที่ 2			
รหัสวิชา	ชื่อรายวิชา	ชม.	นก.	รหัสวิชา	ชื่อรายวิชา	ชม.	นก.
	สาระการเรียนรู้พื้นฐาน				สาระการเรียนรู้พื้นฐาน		
ท31101	ภาษาไทย	40	1.0	ท31102	ภาษาไทย	40	1.0
ค31101	คณิตศาสตร์	40	1.0	ค31102	คณิตศาสตร์	40	1.0
ว31101	วิทยาศาสตร์	60	1.5	ว31102	วิทยาศาสตร์	60	1.5
ส31101	สังคมศึกษา ศาสนาและวัฒนธรรม	40	1.0	ส31103	สังคมศึกษา ศาสนาและวัฒนธรรม	40	1.0
ส31102	ประวัติศาสตร์	20	0.5	ส31104	ประวัติศาสตร์	20	0.5
พ31101	สุขศึกษาและพลศึกษา	20	0.5	พ31102	สุขศึกษาและพลศึกษา	20	0.5
ศ31101	ศิลปะ	20	0.5	ศ31102	ศิลปะ	20	0.5
ง31101	การงานอาชีพ	20	0.5	ง31102	การงานอาชีพ	20	0.5
อ31101	ภาษาอังกฤษ	40	1.0	อ31102	ภาษาอังกฤษ	40	1.0
	รวมพื้นฐาน	300	7.5		รวมพื้นฐาน	300	7.5
	สาระการเรียนรู้เพิ่มเติม				สาระการเรียนรู้เพิ่มเติม		
ท31201	การอ่าน การคิดและการเขียนเชิง	20	0.5	ท31202	การอ่านและการเขียนเชิงวิเคราะห์ 1	20	0.5
ค31205	คณิตศาสตร์ - อังกฤษ	20	0.5	ค31206	คณิตศาสตร์ - อังกฤษ	20	0.5
ว31283	วิทยาศาสตร์ - อังกฤษ	20	0.5	ว31284	วิทยาศาสตร์ - อังกฤษ	20	0.5
ว31285	Computing Science	20	0.5	ว31286	Computing Science	20	0.5
ว31287	STEM	20	0.5	ว31288	STEM	20	0.5
พ30203	กีฬาประเภทลูกบอล 1	100	2.5	พ30204	กีฬาประเภทลู่วolleyball	100	2.5
พ30209	ความรู้เบื้องต้นทางด้านสุนทรียศาสตร์	40	1.0	พ30210	การวิเคราะห์การเคลื่อนไหวและการ	40	1.0
ส30231	หน้าที่พลเมือง	20	0.5	ส30232	หน้าที่พลเมือง	20	0.5
ส31203	สังคมศึกษา - อังกฤษ	20	0.5	ส31204	สังคมศึกษา - อังกฤษ	20	0.5
อ31203	English for Business	40	1.0	อ31204	English for Business	40	1.0
	รวมเพิ่มเติม	320	8.0		รวมเพิ่มเติม	320	8.0
	รวมตลอดภาคเรียน	620	15.5		รวมตลอดภาคเรียน	620	15.5
	กิจกรรมพัฒนาผู้เรียน				กิจกรรมพัฒนาผู้เรียน		
ก40901	1) กิจกรรมแนะแนว	20	-	ก40901	1) กิจกรรมแนะแนว	20	-
	2) กิจกรรมนักเรียน				2) กิจกรรมนักเรียน		
ก40902	- การศึกษาค้นคว้าด้วยตนเอง	20	-	ก40902	- การศึกษาค้นคว้าด้วยตนเอง	20	-
ก40908	- ชมรมภาษาจีน	20	-	ก40908	- ชมรมภาษาจีน	20	-
	- นักศึกษาวิชาทหาร/บำเพ็ญ	-	-		- นักศึกษาวิชาทหาร/บำเพ็ญ	-	-
ก40904	3) กิจกรรมเพื่อสังคมและสาธารณประโยชน์	-	-	ก40904	3) กิจกรรมเพื่อสังคมและสาธารณประโยชน์	-	-
	รวมตลอดภาคเรียน	60	-		รวมตลอดภาคเรียน	60	-
	กิจกรรมส่งเสริมเอกลักษณ์/อัตลักษณ์				กิจกรรมส่งเสริมเอกลักษณ์/อัตลักษณ์		
--	พลศึกษา	20	-	--	พลศึกษา	20	-
--	ดนตรี-นาฏศิลป์	20	-	--	ดนตรี-นาฏศิลป์	20	-
--	Cambridge English (IELTS)	40	-	--	Cambridge English (IELTS)	40	-
--	--	-	-	--	--	-	-
--	7 habits	20	-	--	7 habits	20	-
	รวมตลอดภาคเรียน	100	-		รวมตลอดภาคเรียน	100	-
		780				780	

หมายเหตุ : - ปฏิบัติกิจกรรมพัฒนาเพื่อสังคมและสาธารณประโยชน์ เทอมละ 20 ชั่วโมง, นักศึกษาวิชาทหาร/บำเพ็ญประโยชน์ 20 ชั่วโมง

ตามหลักสูตรแกนกลางการศึกษาขั้นพื้นฐานพุทธศักราช 2551 (ฉบับปรับปรุง พ.ศ. 2560)

โครงสร้างหลักสูตรชั้นมัธยมศึกษาปีที่ 4-6 แผนการเรียนสหศิลป์-กีฬา ปีการศึกษา 2565

ชั้นมัธยมศึกษาปีที่ 5 ปี 2565 กีฬา

ภาคเรียนที่ 1				ภาคเรียนที่ 2			
รหัสวิชา	ชื่อรายวิชา	ชม.	นก.	รหัสวิชา	ชื่อรายวิชา	ชม.	นก.
	สาระการเรียนรู้พื้นฐาน				สาระการเรียนรู้พื้นฐาน		
ท32101	ภาษาไทย	40	1.0	ท32102	ภาษาไทย	40	1.0
ค32101	คณิตศาสตร์	40	1.0	ค32102	คณิตศาสตร์	40	1.0
ว32101	วิทยาศาสตร์	60	1.5	ว32102	วิทยาศาสตร์	60	1.5
ส32101	สังคมศึกษาศาสนาและวัฒนธรรม	40	1.0	ส32103	สังคมศึกษาศาสนาและวัฒนธรรม	40	1.0
ส32102	ประวัติศาสตร์	20	0.5	ส32104	ประวัติศาสตร์	20	0.5
พ32101	สุขศึกษาและพลศึกษา	20	0.5	พ32102	สุขศึกษาและพลศึกษา	20	0.5
ศ32101	ศิลปะ	20	0.5	ศ32102	ศิลปะ	20	0.5
ง32101	การงานอาชีพ	20	0.5	ง32102	การงานอาชีพ	20	0.5
อ32101	ภาษาอังกฤษ	40	1.0	อ32102	ภาษาอังกฤษ	40	1.0
	รวมพื้นฐาน	300	7.5		รวมพื้นฐาน	300	7.5
	สาระการเรียนรู้เพิ่มเติม				สาระการเรียนรู้เพิ่มเติม		
ท32201	การอ่าน การคิดและการเขียนเชิง	20	0.5	ท32202	การอ่านและการเขียนเชิงวิเคราะห์ 2	20	0.5
ค32205	คณิตศาสตร์ - อังกฤษ	20	0.5	ค32206	คณิตศาสตร์ - อังกฤษ	20	0.5
ว32283	วิทยาศาสตร์ - อังกฤษ	20	0.5	ว32284	วิทยาศาสตร์ - อังกฤษ	20	0.5
ว32285	Computing Science	20	0.5	ว32286	Computing Science	20	0.5
ว32287	STEM	20	0.5	ว32288	STEM	20	0.5
พ30205	กีฬาประเภทแรกเก็ต 1	100	2.5	พ30206	กีฬาประเภทลูกบอล 2	100	2.5
พ30211	การวัดและการประเมินสมรรถภาพ	40	1.0	พ30212	นวัตกรรมทางด้านสุนทรียศาสตร์กีฬา	40	1.0
ส30233	หน้าที่พลเมือง	20	0.5	ส30234	หน้าที่พลเมือง	20	0.5
ส32203	สังคมศึกษา - อังกฤษ	20	0.5	ส32204	สังคมศึกษา - อังกฤษ	20	0.5
อ32203	English for Business	40	1.0	อ32204	English for Business	40	1.0
	รวมเพิ่มเติม	320	8.0		รวมเพิ่มเติม	320	8.0
	รวมตลอดภาคเรียน	620	15.5		รวมตลอดภาคเรียน	620	15.5
	กิจกรรมพัฒนาผู้เรียน				กิจกรรมพัฒนาผู้เรียน		
ก40901	1) กิจกรรมแนะแนว	20	-	ก40901	1) กิจกรรมแนะแนว	20	-
	2) กิจกรรมนักเรียน				2) กิจกรรมนักเรียน		
ก40902	- การศึกษาค้นคว้าด้วยตนเอง	20	-	ก40902	- การศึกษาค้นคว้าด้วยตนเอง	20	-
ก40908	- ชมรมภาษาจีน	20	-	ก40908	- ชมรมภาษาจีน	20	-
	- นักศึกษาวิชาทหาร/บำเพ็ญ	-	-		- นักศึกษาวิชาทหาร/บำเพ็ญ	-	-
ก40904	3) กิจกรรมเพื่อสังคมและสาธารณประโยชน์	-	-	ก40904	3) กิจกรรมเพื่อสังคมและสาธารณประโยชน์	-	-
	รวมตลอดภาคเรียน	60	-		รวมตลอดภาคเรียน	60	-
	กิจกรรมส่งเสริมเอกลักษณ์/อัตลักษณ์				กิจกรรมส่งเสริมเอกลักษณ์/อัตลักษณ์		
--	พลศึกษา	20	-	--	พลศึกษา	20	-
--	ดนตรี-นาฏศิลป์	20	-	--	ดนตรี-นาฏศิลป์	20	-
--	Cambridge English (IELTS)	40	-	--	Cambridge English (IELTS)	40	-
--	--	-	-	--	--	-	-
--	7 habits	20	-	--	7 habits	20	-
	รวมตลอดภาคเรียน	100	-		รวมตลอดภาคเรียน	100	-
		780				780	

หมายเหตุ : - ปฏิบัติกิจกรรมพัฒนาเพื่อสังคมและสาธารณประโยชน์ เทอมละ 20 ชั่วโมง, นักศึกษาวิชาทหาร/บำเพ็ญประโยชน์ 20 ชั่วโมง

ตามหลักสูตรแกนกลางการศึกษาขั้นพื้นฐานพุทธศักราช 2551 (ฉบับปรับปรุง พ.ศ. 2560)

โครงสร้างหลักสูตรชั้นมัธยมศึกษาปีที่ 4-6 แผนการเรียนสหศิลป์-กีฬา ปีการศึกษา 2565

ชั้นมัธยมศึกษาปีที่ 6 ปี 2565 กีฬา

ภาคเรียนที่ 1				ภาคเรียนที่ 2			
รหัสวิชา	ชื่อรายวิชา	ชม.	นก.	รหัสวิชา	ชื่อรายวิชา	ชม.	นก.
	สาระการเรียนรู้พื้นฐาน				Z		
ท33101	ภาษาไทย	40	1.0	ท33102	ภาษาไทย	40	1.0
ค33101	คณิตศาสตร์	40	1.0	ค33102	คณิตศาสตร์	40	1.0
ว33101	วิทยาศาสตร์	60	1.5	ว33102	วิทยาศาสตร์	60	1.5
ส33101	สังคมศึกษา ศาสนา และวัฒนธรรม	40/60	1.0	ส33103	สังคมศึกษา ศาสนา และวัฒนธรรม	40/60	1.0
--	--	-	-	--	--	-	-
พ33101	สุขศึกษา และพลศึกษา	20	0.5	พ33102	สุขศึกษา และพลศึกษา	20	0.5
ศ33101	ศิลปะ	20	0.5	ศ33102	ศิลปะ	20	0.5
ง33101	การงานอาชีพ	20	0.5	ง33102	การงานอาชีพ	20	0.5
อ33101	ภาษาอังกฤษ	40	1.0	อ33102	ภาษาอังกฤษ	40	1.0
	รวมพื้นฐาน	300	7.0		รวมพื้นฐาน	300	7.0
	สาระการเรียนรู้เพิ่มเติม				สาระการเรียนรู้เพิ่มเติม		
ท33201	การอ่าน การคิดและการเขียนเชิง	20	0.5	ท33202	การอ่านและการเขียนเชิงวิเคราะห์ 3	20	0.5
ค33205	คณิตศาสตร์ - อังกฤษ	20	0.5	ค33206	คณิตศาสตร์ - อังกฤษ	20	0.5
ว33283	วิทยาศาสตร์ - อังกฤษ	20	0.5	ว33284	วิทยาศาสตร์ - อังกฤษ	20	0.5
ว33285	Computing Science	20	0.5	ว33286	Computing Science	20	0.5
ว33287	STEM	20	0.5	ว33288	STEM	20	0.5
พ30207	กีฬาทางน้ำและความปลอดภัย	100	2.5	พ30208	นันทนาการ	100	2.5
พ30213	โภชนาการ	40	1.0	พ30214	จิตวิทยาการกีฬา	40	1.0
--	--	-	-	--	--	-	-
ส33203	สังคมศึกษา - อังกฤษ	20	0.5	ส33204	สังคมศึกษา - อังกฤษ	20	0.5
อ33203	English for Business	40	1.0	อ33204	English for Business	40	1.0
	รวมเพิ่มเติม	300	7.5		รวมเพิ่มเติม	300	7.5
	รวมตลอดภาคเรียน	600	14.5		รวมตลอดภาคเรียน	600	14.5
	กิจกรรมพัฒนาผู้เรียน				กิจกรรมพัฒนาผู้เรียน		
ก40901	1) กิจกรรมแนะแนว	20	-	ก40901	1) กิจกรรมแนะแนว	20	-
	2) กิจกรรมนักเรียน				2) กิจกรรมนักเรียน		
ก40902	- การศึกษาค้นคว้าด้วยตนเอง	20	-	ก40902	- การศึกษาค้นคว้าด้วยตนเอง	20	-
ก40908	- ชมรมภาษาจีน	20	-	ก40908	- ชมรมภาษาจีน	20	-
	- นักศึกษาวิชาทหาร/บำเพ็ญ	-	-		- นักศึกษาวิชาทหาร/บำเพ็ญ	-	-
ก40904	3) กิจกรรมเพื่อสังคมและสาธารณประโยชน์	-	-	ก40904	3) กิจกรรมเพื่อสังคมและสาธารณประโยชน์	-	-
	รวมตลอดภาคเรียน	60	-		รวมตลอดภาคเรียน	60	-
	กิจกรรมส่งเสริมเอกลักษณ์/อัตลักษณ์				กิจกรรมส่งเสริมเอกลักษณ์/อัตลักษณ์		
--	พลศึกษา	20	-	--	พลศึกษา	20	-
--	ดนตรี-นาฏศิลป์	20	-	--	ดนตรี-นาฏศิลป์	20	-
--	Cambridge English (IELTS)	40	-	--	Cambridge English (IELTS)	40	-
--	English for Communication	20	-	--	English for Communication	20	-
--	7 habits	20	-	--	7 habits	20	-
	รวมตลอดภาคเรียน	120	-		รวมตลอดภาคเรียน	120	-
		780				780	

หมายเหตุ : - ปฏิบัติกิจกรรมพัฒนาเพื่อสังคมและสาธารณประโยชน์ เทอมละ 20 ชั่วโมง, นักศึกษาวิชาทหาร/บำเพ็ญประโยชน์ 20 ชั่วโมง

ตามหลักสูตรแกนกลางการศึกษาขั้นพื้นฐานพุทธศักราช 2551 (ฉบับปรับปรุง พ.ศ. 2560)

หลักสูตร Smart English - Design and Technology โครงสร้างเวลาเรียนระดับ G.10 – G.12 ปีการศึกษา 2565

Grade 10 (4/7) ปี 2565

1 st Semester				2 nd Semester			
Code	Subject	hrs	Cr.	Code	Subject	hrs	Cr.
	Basic Level				Basic Level		
TH31101	Thai language	40	1.0	TH31102	Thai language	40	1.0
MA31101	Mathematics	40	1.0	MA31102	Mathematics	40	1.0
SC31101	Science	60	1.5	SC31102	Science	60	1.5
SO31101	Social Studies	40	1.0	SO31103	Social Studies	40	1.0
SO31102	History	20	0.5	SO31104	History	20	0.5
PE31101	Health and Physical Education	20	0.5	PE31102	Health and Physical Education	20	0.5
AR31101	Art	20	0.5	AR31102	Art	20	0.5
OC31101	Occupations	20	0.5	OC31102	Occupations	20	0.5
EN31101	English	40	1.0	EN31102	English	40	1.0
	Total for basic level	300	7.5		Total for basic level	300	7.5
	Additional Course				Additional Course		
MA31209	Core Mathematics Cambridge 1	40	1.0	MA31210	Core Mathematics Cambridge 2	40	1.0
SC30281	Combined Science Cambridge 1	40	1.0	SC30282	Combined Science Cambridge 2	40	1.0
SC30283	Design and Technology 1	40	1.0	SC30284	Design and Technology 2	40	1.0
SC31289	Robotics & Programming 1	40/60	1.0	SC31290	Robotics & Programming 2	40/60	1.0
EN31207	IELTS (Beginner)	40	1.0	EN31208	IELTS (Beginner)	40	1.0
EN31209	ESL (Cambridge 1)	40/60	1.0	EN31210	ESL (Cambridge 2)	40/60	1.0
EN31211	Academic Reading 1	40	1.0	EN31212	Academic Reading 2	40	1.0
	Total for additional Course	320	7.0		Total for additional Course	320	7.0
	Total	620	14.5		Total	620	14.5
	กิจกรรมพัฒนาผู้เรียน				กิจกรรมพัฒนาผู้เรียน		
ก40901	1) กิจกรรมแนะแนว	20	-	ก40901	1) กิจกรรมแนะแนว	20	-
	2) กิจกรรมนักเรียน				2) กิจกรรมนักเรียน		
ก40902	- การศึกษาค้นคว้าด้วยตนเอง	20	-	ก40902	- การศึกษาค้นคว้าด้วยตนเอง	20	-
	- ชมรม Music	20	-		- ชมรม Music	20	-
	- นักศึกษาวิชาทหาร/บำเพ็ญประโยชน์	-	-		- นักศึกษาวิชาทหาร/บำเพ็ญประโยชน์	-	-
ก40904	3) กิจกรรมเพื่อสังคมและสาธารณประโยชน์	-	-	ก40904	3) กิจกรรมเพื่อสังคมและสาธารณประโยชน์	-	-
	รวมตลอดภาคเรียน	60	-		รวมตลอดภาคเรียน	60	-
	กิจกรรมส่งเสริมเอกลักษณ์/อัตลักษณ์				กิจกรรมส่งเสริมเอกลักษณ์/อัตลักษณ์		
--	พลศึกษา	20	-	--	พลศึกษา	20	-
--	นาฏศิลป์	20	-	--	นาฏศิลป์	20	-
--	Chinese	40	-	--	Chinese	40	-
--	--	-	-	--	--	-	-
--	-	-	-	--	-	-	-
--	7 habits	20	-	--	7 habits	20	-
	รวมตลอดภาคเรียน	100	-		รวมตลอดภาคเรียน	100	-
		780				780	

ตามหลักสูตรแกนกลางการศึกษาขั้นพื้นฐานพุทธศักราช 2551 (ฉบับปรับปรุง พ.ศ. 2560)

หลักสูตร Smart English - Design and Technology โครงสร้างเวลาเรียนระดับ G.10 - G.12 ปีการศึกษา 2565

Grade 11 (5/7) ปี 2565

1 st Semester				2 nd Semester			
Code	Subject	hrs	Cr.	Code	Subject	hrs	Cr.
	Basic Level				Basic Level		
TH32101	Thai language	40	1.0	TH32102	Thai language	40	1.0
MA32101	Mathematics	40	1.0	MA32102	Mathematics	40	1.0
SC32101	Science	60	1.5	SC32102	Science	60	1.5
SO32101	Social Studies	40	1.0	SO32103	Social Studies	40	1.0
SO32102	History	20	0.5	SO32104	History	20	0.5
PE32101	Health and Physical Education	20	0.5	PE32102	Health and Physical Education	20	0.5
AR32101	Art	20	0.5	AR32102	Art	20	0.5
OC32101	Occupations	20	0.5	OC32102	Occupations	20	0.5
EN32101	English	40	1.0	EN32102	English	40	1.0
	Total for basic level	300	7.5		Total for basic level	300	7.5
	Additional Course				Additional Course		
MA32209	Core Mathematics Cambridge 3	40	1.0	MA32210	Core Mathematics Cambridge	40	1.0
SC30285	Combined Science Cambridge 3	40	1.0	SC30286	Combined Science Cambridge	40	1.0
SC30287	Design and Technology 3	40	1.0	SC30288	Design and Technology 4	40	1.0
SC32289	Robotics & Programmimg 3	40/60	1.0	SC32290	Robotics & Programmimg 4	40/60	1.0
EN32207	IELTS (Intermediate)	40	1.0	EN32208	IELTS (Intermediate)	40	1.0
EN32209	ESL (Cambridge 3)	40/60	1.0	EN32210	ESL (Cambridge 4)	40/60	1.0
EN32211	Academic Writing 1	40	1.0	EN32212	Academic Writing 2	40	1.0
	Total for additional Course	320	7.0		Total for additional Course	320	7.0
	Total	620	14.5		Total	620	14.5
	กิจกรรมพัฒนาผู้เรียน				กิจกรรมพัฒนาผู้เรียน		
k40901	1) กิจกรรมแนะแนว	20	-	k40901	1) กิจกรรมแนะแนว	20	-
--	2) กิจกรรมนักเรียน	-	-	--	2) กิจกรรมนักเรียน	-	-
	- ชมรม Music	20	-		- ชมรม Music	20	-
	- นักศึกษาวิชาทหาร/บำเพ็ญประโยชน์	-	-		- นักศึกษาวิชาทหาร/บำเพ็ญประโยชน์	-	-
k40904	3) กิจกรรมเพื่อสังคมและสาธารณประโยชน์	-	-	k40904	3) กิจกรรมเพื่อสังคมและสาธารณประโยชน์	-	-
	รวมตลอดภาคเรียน	40	-		รวมตลอดภาคเรียน	40	-
	กิจกรรมส่งเสริมเอกลักษณ์/อัตลักษณ์				กิจกรรมส่งเสริมเอกลักษณ์/อัตลักษณ์		
--	พลศึกษา	20	-	--	พลศึกษา	20	-
--	นาฏศิลป์	20	-	--	นาฏศิลป์	20	-
--	Chinese	40	-	--	Chinese	40	-
--	SAT	20	-	--	SAT	20	-
--	-	-	-	--	-	-	-
--	7 habits	20	-	--	7 habits	20	-
	รวมตลอดภาคเรียน	120	-		รวมตลอดภาคเรียน	120	-
		780				780	

ตามหลักสูตรแกนกลางการศึกษาขั้นพื้นฐานพุทธศักราช 2551 (ฉบับปรับปรุง พ.ศ. 2560)

หลักสูตร Smart English - Design and Technology โครงสร้างเวลาเรียนระดับ G.10 – G.12 ปีการศึกษา 2565

Grade 12 (6/6) ปี 2565							
1 st Semester				2 nd Semester			
Code	Subject	hrs	Cr.	Code	Subject	hrs	Cr.
	Basic Level				Basic Level		
TH33101	Thai language	40	1.0	TH33102	Thai language	40	1.0
MA33101	Mathematics	40	1.0	MA33102	Mathematics	40	1.0
SC33101	Science	60	1.5	SC33102	Science	60	1.5
SO33101	Social Studies	40	1.0	SO33103	Social Studies	40	1.0
--	--	-	-	--	--	-	-
PE33101	Health and Physical Education	20	0.5	PE33102	Health and Physical Education	20	0.5
AR33101	Art	20	0.5	AR33102	Art	20	0.5
OC33101	Occupations	20	0.5	OC33102	Occupations	20	0.5
EN33101	English	40	1.0	EN33102	English	40	1.0
	Total for basic level	280	7.0		Total for basic level	280	7.0
	Additional Course				Additional Course		
MA33209	Core Mathematics Cambridge 5	40	1.0	MA33210	Core Mathematics Cambridge	40	1.0
SC30289	Combined Science Cambridge 5	40	1.0	SC30290	Combined Science Cambridge	40	1.0
SC30291	Design and Technology 5	40	1.0	SC30292	Design and Technology 6	40	1.0
SC33289	Robotics & Programming 5	40/60	1.0	SC33290	Robotics & Programming 6	40/60	1.0
EN33207	IELTS (Advanced)	40	1.0	EN33208	IELTS (Advanced)	40	1.0
EN33209	ESL (Cambridge 5)	40/60	1.0	EN33210	ESL (Cambridge 6)	40/60	1.0
EN33211	Seminar1	40	1.0	EN33212	Seminar2	40	1.0
	Total for additional Course	320	7.0		Total for additional Course	320	7.0
	Total	600	14.0		Total	600	14.0
	กิจกรรมพัฒนาผู้เรียน				กิจกรรมพัฒนาผู้เรียน		
k40901	1) กิจกรรมแนะแนว	20	-	k40901	1) กิจกรรมแนะแนว	20	-
--	2) กิจกรรมนักเรียน	-	-	--	2) กิจกรรมนักเรียน	-	-
	- ชมรม Music	20	-		- ชมรม Music	20	-
	- นักศึกษาวิชาทหาร/บำเพ็ญประโยชน์	-	-		- นักศึกษาวิชาทหาร/บำเพ็ญประโยชน์	-	-
k40904	3) กิจกรรมเพื่อสังคมและสาธารณประโยชน์	-	-	k40904	3) กิจกรรมเพื่อสังคมและสาธารณประโยชน์	-	-
	รวมตลอดภาคเรียน	40	-		รวมตลอดภาคเรียน	40	-
	กิจกรรมส่งเสริมเอกลักษณ์/อัตลักษณ์				กิจกรรมส่งเสริมเอกลักษณ์/อัตลักษณ์		
--	พลศึกษา	20	-	--	พลศึกษา	20	-
--	นาฏศิลป์	20	-	--	นาฏศิลป์	20	-
--	Chinese	40	-	--	Chinese	40	-
--	SAT	20	-	--	SAT	20	-
--	สังคมศึกษา	20	-	--	สังคมศึกษา	20	-
--	7 habits	20	-	--	7 habits	20	-
	รวมตลอดภาคเรียน	140	-		รวมตลอดภาคเรียน	140	-
		780				780	

Grade 10 (4/7) ปี 2565							
1 st Semester				2 nd Semester			
Code	Subject	hrs	Cr.	Code	Subject	hrs	Cr.
	Basic Level				Basic Level		
TH31101	Thai language	40	1.0	TH31102	Thai language	40	1.0
MA31101	Mathematics	40	1.0	MA31102	Mathematics	40	1.0
SC31101	Science	60	1.5	SC31102	Science	60	1.5
SO31101	Social Studies	40	1.0	SO31103	Social Studies	40	1.0
SO31102	History	20	0.5	SO31104	History	20	0.5
PE31101	Health and Physical Education	20	0.5	PE31102	Health and Physical Education	20	0.5
AR31101	Art	20	0.5	AR31102	Art	20	0.5
OC31101	Occupations	20	0.5	OC31102	Occupations	20	0.5
EN31101	English	40	1.0	EN31102	English	40	1.0
	Total for basic level	300	7.5		Total for basic level	300	7.5
	Additional Course				Additional Course		
MA31207	Additional Mathematics	40	1.0	MA31208	Additional Mathematics	40	1.0
MA31209	Core Mathematics Cambridge 1	40	1.0	MA31210	Core Mathematics Cambridge 2	40	1.0
SC30281	Combined Science Cambridge 1	40	1.0	SC30282	Combined Science Cambridge 2	40	1.0
SC30283	Design and Technology 1	40	1.0	SC30284	Design and Technology 2	40	1.0
SC31289	Robotics & Programmimg 1	40/60	1.0	SC31290	Robotics & Programmimg 2	40/60	1.0
SC31201	Physics	40	1.0	SC31202	Physics	40	1.0
SC31221	Chemistry	40	1.0	SC31222	Chemistry	40	1.0
SC31241	Biology	40	1.0	SC31242	Biology	40	1.0
EN31207	IELTS (Beginner)	40	1.0	EN31208	IELTS (Beginner)	40	1.0
	Total for additional Course	380	9.0		Total for additional Course	380	9.0
	Total	680	16.5		Total	680	16.5
รหัสกิจกรรม	ชื่อกิจกรรม	ชม.	นน.	รหัสกิจกรรม	ชื่อกิจกรรม	ชม.	นน.
	กิจกรรมพัฒนาผู้เรียน				กิจกรรมพัฒนาผู้เรียน		
ก40901	1) กิจกรรมแนะแนว	(20)	-	ก40901	1) กิจกรรมแนะแนว	(20)	-
	2) กิจกรรมนักเรียน				2) กิจกรรมนักเรียน		
ก40902	- การศึกษาค้นคว้าด้วยตนเอง	20	-	ก40902	- การศึกษาค้นคว้าด้วยตนเอง	20	-
	- ชมรม Music	20	-		- ชมรม Music	20	-
	- นักศึกษาวิชาทหาร/บำเพ็ญประโยชน์	-	-		- นักศึกษาวิชาทหาร/บำเพ็ญประโยชน์	-	-
ก40904	3) กิจกรรมเพื่อสังคมและสาธารณประโยชน์	-	-	ก40904	3) กิจกรรมเพื่อสังคมและสาธารณประโยชน์	-	-
	รวมตลอดภาคเรียน	40	-		รวมตลอดภาคเรียน	40	-
	กิจกรรมส่งเสริมเอกลักษณ์/อัตลักษณ์				กิจกรรมส่งเสริมเอกลักษณ์/อัตลักษณ์		
--	พลศึกษา	20	-	--	พลศึกษา	20	-
--	นาฏศิลป์	20	-	--	นาฏศิลป์	20	-
--	--	-	-	--	--	-	-
--	-	-	-	--	-	-	-
--	7 habits	20	-	--	7 habits	20	-
	รวมตลอดภาคเรียน	60	-		รวมตลอดภาคเรียน	60	-
		780				780	

Grade 11 (5/7) ปี 2565							
1 st Semester				2 nd Semester			
Code	Subject	hrs	Cr.	Code	Subject	hrs	Cr.
	Basic Level				Basic Level		
TH32101	Thai language	40	1.0	TH32102	Thai language	40	1.0
MA32101	Mathematics	40	1.0	MA32102	Mathematics	40	1.0
SC32101	Science	60	1.5	SC32102	Science	60	1.5
SO32101	Social Studies	40	1.0	SO32103	Social Studies	40	1.0
SO32102	History	20	0.5	SO32104	History	20	0.5
PE32101	Health and Physical Education	20	0.5	PE32102	Health and Physical Education	20	0.5
AR32101	Art	20	0.5	AR32102	Art	20	0.5
OC32101	Occupations	20	0.5	OC32102	Occupations	20	0.5
EN32101	English	40	1.0	EN32102	English	40	1.0
	Total for basic level	300	7.5		Total for basic level	300	7.5
	Additional Course				Additional Course		
MA32207	Additional Mathematics	40	1.0	MA32208	Additional Mathematics	40	1.0
MA32209	Core Mathematics Cambridge 3	40	1.0	MA32210	Core Mathematics Cambridge	40	1.0
SC30285	Combined Science Cambridge 3	40	1.0	SC30286	Combined Science Cambridge	40	1.0
SC30287	Design and Technology 3	40	1.0	SC30288	Design and Technology 4	40	1.0
SC32289	Robotics & Programming 3	40/60	1.0	SC32290	Robotics & Programming 4	40/60	1.0
SC32201	Physics	40	1.0	SC32202	Physics	40	1.0
SC32221	Chemistry	40	1.0	SC32222	Chemistry	40	1.0
SC32241	Biology	40	1.0	SC32242	Biology	40	1.0
EN32207	IELTS (Intermediate)	40	1.0	EN32208	IELTS (Intermediate)	40	1.0
	Total for additional Course	380	9.0		Total for additional Course	380	9.0
	Total	680	16.5		Total	680	16.5
รหัสกิจกรรม	ชื่อกิจกรรม	ชม.	นน.	รหัสกิจกรรม	ชื่อกิจกรรม	ชม.	นน.
	กิจกรรมพัฒนาผู้เรียน				กิจกรรมพัฒนาผู้เรียน		
ก40901	1) กิจกรรมแนะแนว	(20)	-	ก40901	1) กิจกรรมแนะแนว	(20)	-
--	2) กิจกรรมนักเรียน	-	-	--	2) กิจกรรมนักเรียน	-	-
	- ชมรม Music	20	-		- ชมรม Music	20	-
	- นักศึกษาวิชาทหาร/บำเพ็ญประโยชน์	-	-		- นักศึกษาวิชาทหาร/บำเพ็ญประโยชน์	-	-
ก40904	3) กิจกรรมเพื่อสังคมและสาธารณประโยชน์	-	-	ก40904	3) กิจกรรมเพื่อสังคมและสาธารณประโยชน์	-	-
	รวมตลอดภาคเรียน	20	-		รวมตลอดภาคเรียน	20	-
	กิจกรรมส่งเสริมเอกลักษณ์/อัตลักษณ์				กิจกรรมส่งเสริมเอกลักษณ์/อัตลักษณ์		
--	พลศึกษา	20	-	--	พลศึกษา	20	-
--	นาฏศิลป์	20	-	--	นาฏศิลป์	20	-
--	SAT	20	-	--	SAT	20	-
--	-	-	-	--	-	-	-
--	7 habits	20	-	--	7 habits	20	-
	รวมตลอดภาคเรียน	80	-		รวมตลอดภาคเรียน	80	-
		780				780	

Grade 12 (6/6) ปี 2565							
1 st Semester				2 nd Semester			
Code	Subject	hrs	Cr.	Code	Subject	hrs	Cr.
	Basic Level				Basic Level		
TH33101	Thai language	40	1.0	TH33102	Thai language	40	1.0
MA33101	Mathematics	40	1.0	MA33102	Mathematics	40	1.0
SC33101	Science	60	1.5	SC33102	Science	60	1.5
SO33101	Social Studies	40	1.0	SO33103	Social Studies	40	1.0
--	--	-	-	--	--	-	-
PE33101	Health and Physical Education	20	0.5	PE33102	Health and Physical Education	20	0.5
AR33101	Art	20	0.5	AR33102	Art	20	0.5
OC33101	Occupations	20	0.5	OC33102	Occupations	20	0.5
EN33101	English	40	1.0	EN33102	English	40	1.0
	Total for basic level	280	7.0		Total for basic level	280	7.0
	Additional Course				Additional Course		
MA33207	Additional Mathematics	40	1.0	MA33208	Additional Mathematics	40	1.0
MA33209	Core Mathematics Cambridge 5	40	1.0	MA33210	Core Mathematics Cambridge	40	1.0
SC30289	Combined Science Cambridge 5	40	1.0	SC30290	Combined Science Cambridge	40	1.0
SC30291	Design and Technology 5	40	1.0	SC30292	Design and Technology 6	40	1.0
SC33289	Robotics & Programmimg 5	40/60	1.0	SC32290	Robotics & Programmimg 6	40/60	1.0
SC33201	Physics	40	1.0	SC33202	Physics	40	1.0
SC33221	Chemistry	40	1.0	SC33222	Chemistry	40	1.0
SC33241	Biology	40	1.0	SC33242	Biology	40	1.0
EN33207	IELTS (Advanced)	40	1.0	EN33208	IELTS (Advanced)	40	1.0
	Total for additional Course	380	9.0		Total for additional Course	380	9.0
	Total	660	16.0		Total	660	16.0
รหัสกิจกรรม	ชื่อกิจกรรม	ชม.	นน.	รหัสกิจกรรม	ชื่อกิจกรรม	ชม.	นน.
	กิจกรรมพัฒนาผู้เรียน				กิจกรรมพัฒนาผู้เรียน		
k40901	1) กิจกรรมแนะแนว	(20)	-	k40901	1) กิจกรรมแนะแนว	(20)	-
--	2) กิจกรรมนักเรียน	-	-	--	2) กิจกรรมนักเรียน	-	-
	- ชมรม Music	20	-		- ชมรม Music	20	-
	- นักศึกษาวิชาทหาร/บำเพ็ญประโยชน์	-	-		- นักศึกษาวิชาทหาร/บำเพ็ญประโยชน์	-	-
k40904	3) กิจกรรมเพื่อสังคมและสาธารณประโยชน์	-	-	k40904	3) กิจกรรมเพื่อสังคมและสาธารณประโยชน์	-	-
	รวมตลอดภาคเรียน	20	-		รวมตลอดภาคเรียน	20	-
	กิจกรรมส่งเสริมเอกลักษณ์/อัตลักษณ์				กิจกรรมส่งเสริมเอกลักษณ์/อัตลักษณ์		
--	พลศึกษา	20	-	--	พลศึกษา	20	-
--	นาฏศิลป์	20	-	--	นาฏศิลป์	20	-
--	SAT	20	-	--	SAT	20	-
--	สังคมศึกษา	20	-	--	สังคมศึกษา	20	-
--	7 habits	20	-	--	7 habits	20	-
	รวมตลอดภาคเรียน	100	-		รวมตลอดภาคเรียน	100	-
		780				780	

3.3 ผลการนิเทศและรูปแบบการนิเทศ

ตารางที่ 48 สรุปผลการนิเทศการสอนระดับปฐมวัย ภาคเรียนที่ 1 ปีการศึกษา 2565

ระดับชั้น	จำนวน (คน)	ผลการนิเทศการสอน									
		ระดับดีเยี่ยม		ระดับดีมาก		ระดับดี		ระดับพอใช้		ระดับปรับปรุง	
		จำนวน	ร้อยละ	จำนวน	ร้อยละ	จำนวน	ร้อยละ	จำนวน	ร้อยละ	จำนวน	ร้อยละ
อนุบาล 1	8	8	100.00	0	0	0	0	0	0	0	0
อนุบาล 2	7	7	100.00	0	0	0	0	0	0	0	0
อนุบาล 3	7	7	100.00	0	0	0	0	0	0	0	0
ครูพิเศษ	15	12	80.00	3	20.00	0	0	0	0	0	0
รวม	37	34	91.89	3	8.11	0	0	0	0	0	0

ที่มา : งานวิชาการปฐมวัย ข้อมูล ณ วันที่ 15 มีนาคม 2566

จากตารางที่ 48 พบว่าผลการนิเทศการสอนระดับปฐมวัย ภาคเรียนที่ 1 ปีการศึกษา 2565 มีผลการนิเทศอยู่ในระดับดีเยี่ยม จำนวน 34 คน คิดเป็นร้อยละ 91.89 ระดับดีมาก จำนวน 3 คน คิดเป็นร้อยละ 8.11 ซึ่งแสดงเป็นกราฟสรุปผลการนิเทศการสอนระดับปฐมวัย ภาคเรียนที่ 1 ปีการศึกษา 2565 ดังนี้

กราฟแสดงผลการนิเทศการสอนระดับปฐมวัย ภาคเรียนที่ 1 ปีการศึกษา 2565

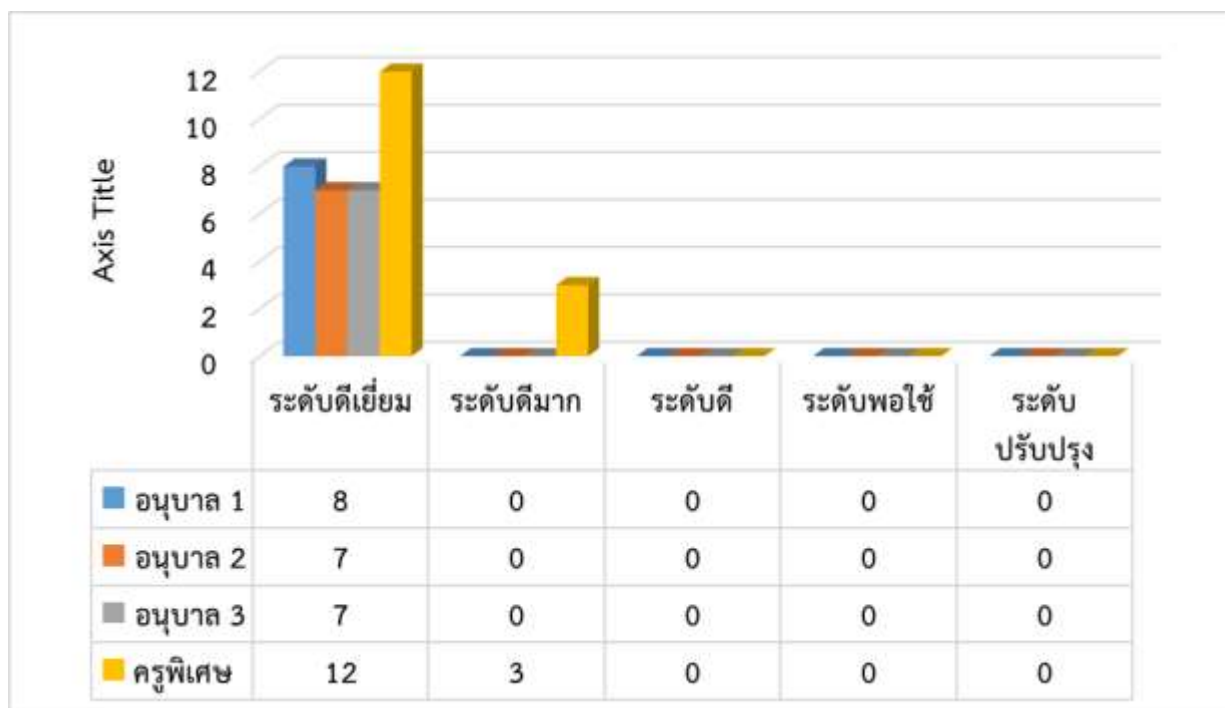

ตารางที่ 49 สรุปผลการนิเทศการสอนระดับปฐมวัย ภาคเรียนที่ 2 ปีการศึกษา 2565

ระดับชั้น	จำนวน (คน)	ผลการนิเทศการสอน									
		ระดับดีเยี่ยม		ระดับดีมาก		ระดับดี		ระดับพอใช้		ระดับปรับปรุง	
		จำนวน	ร้อยละ	จำนวน	ร้อยละ	จำนวน	ร้อยละ	จำนวน	ร้อยละ	จำนวน	ร้อยละ
อนุบาล 1	8	8	100.00	0	0	0	0	0	0	0	0
อนุบาล 2	7	7	100.00	0	0	0	0	0	0	0	0
อนุบาล 3	7	7	100.00	0	0	0	0	0	0	0	0
ครูพิเศษ	15	14	93.33	1	6.67	0	0	0	0	0	0
รวม	37	36	97.30	1	2.70	0	0	0	0	0	0

ที่มา : งานวิชาการปฐมวัย ข้อมูล ณ วันที่ 15 มีนาคม 2566

จากตารางที่ 49 พบว่าผลการนิเทศการสอนครู ระดับปฐมวัย ภาคเรียนที่ 2 ปีการศึกษา 2565 มีผลการนิเทศอยู่ในระดับดีเยี่ยม จำนวน 36 คน คิดเป็นร้อยละ 97.30 ระดับดีมาก จำนวน 1 คน คิดเป็นร้อยละ 2.70 ซึ่งแสดงเป็นกราฟสรุปผลการนิเทศการสอนระดับปฐมวัย ภาคเรียนที่ 2 ปีการศึกษา 2565 ดังนี้

กราฟแสดงผลการนิเทศการสอนระดับปฐมวัย ภาคเรียนที่ 2 ปีการศึกษา 2565

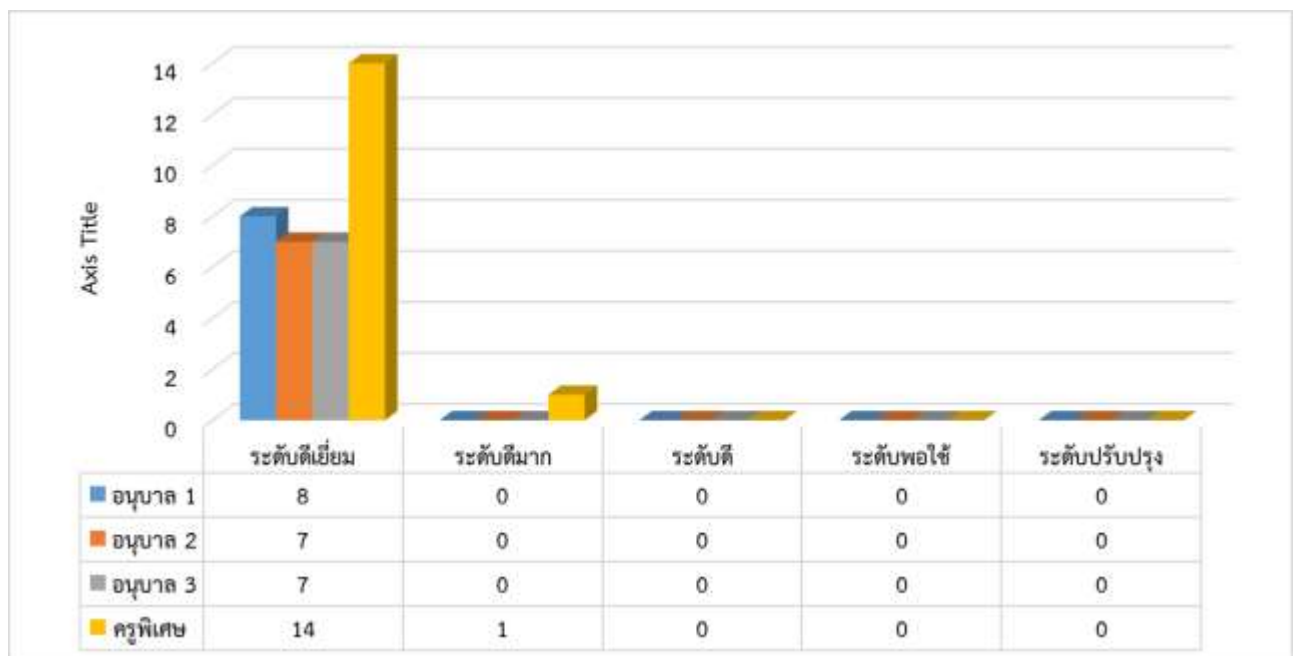

ตารางที่ 50 สรุปผลการนิเทศการจั้ดบรรยากาศในห้องเรียน ระดับปฐมวัย ภาคเรียนที่ 1 ปีการศึกษา 2565

ระดับชั้น	จำนวน (คน)	ผลการนิเทศการจั้ดบรรยากาศในห้องเรียน									
		ระดับดีเยี่ยม		ระดับดีมาก		ระดับดี		ระดับพอใช้		ระดับปรับปรุง	
		จำนวน	ร้อยละ	จำนวน	ร้อยละ	จำนวน	ร้อยละ	จำนวน	ร้อยละ	จำนวน	ร้อยละ
อนุบาล 1	7	4	57.14	3	42.86	0	0	0	0	0	0
อนุบาล 2	7	3	42.86	4	57.14	0	0	0	0	0	0
อนุบาล 3	7	3	42.86	4	57.14	0	0	0	0	0	0
ห้องครูพิเศษ	4	0	0	4	100.00	0	0	0	0	0	0
รวม	25	10	40.00	15	60.00	0	0	0	0	0	0

ที่มา : งานวิชาการปฐมวัย ข้อมูล ณ วันที่ 15 มีนาคม 2565

จากตารางที่ 50 พบว่าผลการนิเทศการจั้ดบรรยากาศในห้องเรียนระดับปฐมวัย ภาคเรียนที่ 1 ปีการศึกษา 2565 มีผลการนิเทศอยู่ในระดับดีเยี่ยม จำนวน 10 คน คิดเป็นร้อยละ 40.00 ระดับดีมาก จำนวน 15 คน คิดเป็นร้อยละ 60.00 ซึ่งแสดงเป็นกราฟสรุปผลการนิเทศการจั้ดบรรยากาศในห้องเรียน ระดับปฐมวัย ภาคเรียนที่ 1 ปีการศึกษา 2565 ดังนี้

กราฟแสดงผลการนิเทศการจั้ดบรรยากาศในห้องเรียน ระดับปฐมวัย ภาคเรียนที่ 1-2 ปีการศึกษา 2565

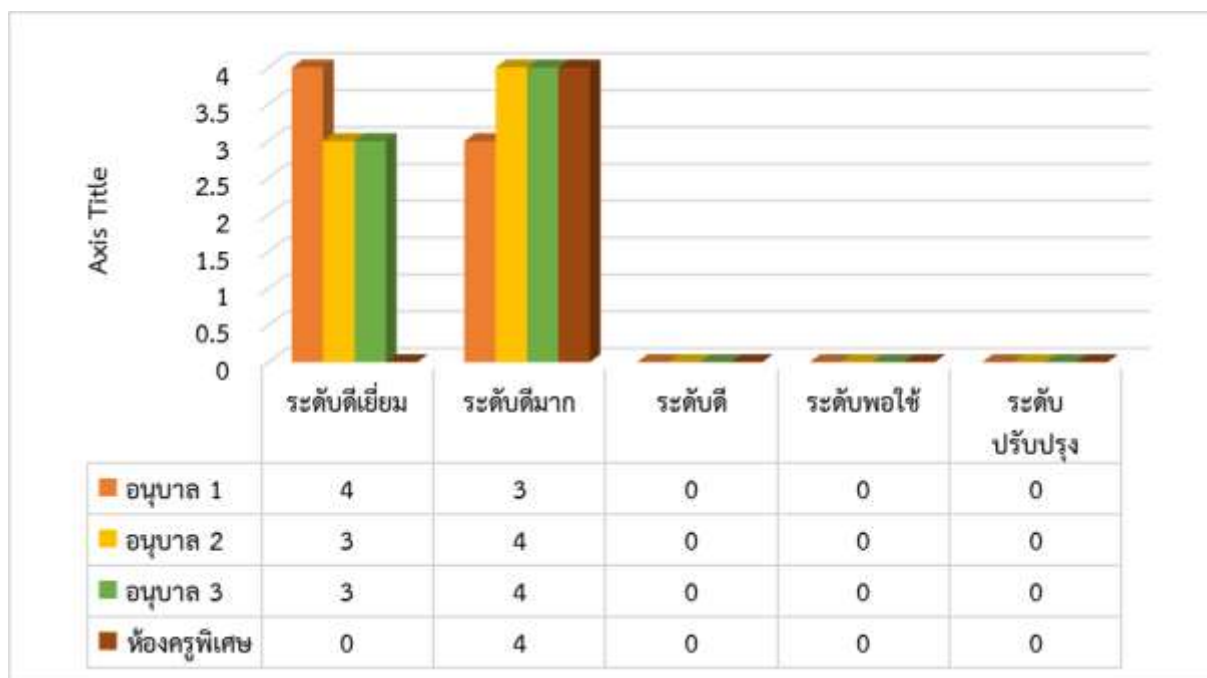

ตารางที่ 51 สรุปผลการนิเทศการจั้ดบรรยากาศในห้องเรียน ระดับปฐมวัย ภาคเรียนที่ 2 ปีการศึกษา 2565

ระดับชั้น	จำนวน (คน)	ผลการนิเทศการจั้ดบรรยากาศในห้องเรียน									
		ระดับดีเยี่ยม		ระดับดีมาก		ระดับดี		ระดับพอใช้		ระดับปรับปรุง	
		จำนวน	ร้อยละ	จำนวน	ร้อยละ	จำนวน	ร้อยละ	จำนวน	ร้อยละ	จำนวน	ร้อยละ
อนุบาล 1	7	5	71.43	2	28.57	0	0	0	0	0	0
อนุบาล 2	7	3	42.86	4	57.14	0	0	0	0	0	0
อนุบาล 3	7	4	57.14	3	42.86	0	0	0	0	0	0
ห้องครูพิเศษ	4	2	50.00	2	50.00	0	0	0	0	0	0
รวม	25	14	56.00	11	44.00	0	0	0	0	0	0

ที่มา : งานวิชาการปฐมวัย ข้อมูล ณ วันที่ 15 มีนาคม 2565

จากตารางที่ 51 พบว่าผลการนิเทศการจั้ดบรรยากาศในห้องเรียนระดับปฐมวัย ภาคเรียนที่ 2 ปีการศึกษา 2565 มีผลการนิเทศอยู่ในระดับดีเยี่ยม จำนวน 14 คน คิดเป็นร้อยละ 56.00 ระดับดีมาก จำนวน 11 คน คิดเป็นร้อยละ 44.00 ซึ่งแสดงเป็นกราฟสรุปผลการนิเทศการจั้ดบรรยากาศในห้องเรียน ระดับปฐมวัย ภาคเรียนที่ 2 ปีการศึกษา 2565 ดังนี้

กราฟแสดงผลการนิเทศการจั้ดบรรยากาศในห้องเรียน ระดับปฐมวัย ภาคเรียนที่ 2 ปีการศึกษา 2565

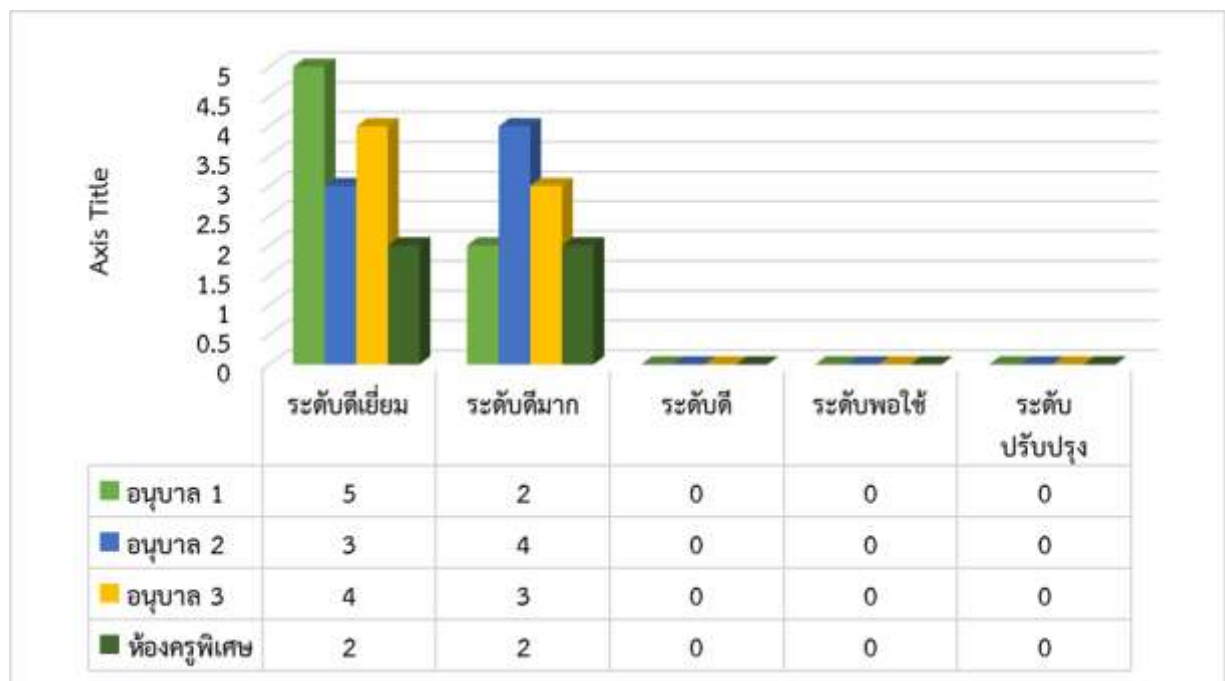

ตารางที่ 52 สรุปผลการนิเทศการสอนแบบโครงการ ระดับปฐมวัย ภาคเรียนที่ 1 -2 ปีการศึกษา 2565

ระดับชั้น	จำนวน (คน)	ผลการนิเทศการสอนแบบโครงการ									
		ระดับดีเยี่ยม		ระดับดีมาก		ระดับดี		ระดับพอใช้		ระดับปรับปรุง	
		จำนวน	ร้อยละ	จำนวน	ร้อยละ	จำนวน	ร้อยละ	จำนวน	ร้อยละ	จำนวน	ร้อยละ
อนุบาล 1	7	7	94.90	0	0	0	0	0	0	0	0
อนุบาล 2	7	7	94.40	0	0	0	0	0	0	0	0
อนุบาล 3	7	7	94.00	0	0	0	0	0	0	0	0
รวม	21	21	94.43	0	0	0	0	0	0	0	0

ที่มา : งานวิชาการปฐมวัย ข้อมูล ณ วันที่ 15 มีนาคม 2566

จากตารางที่ 52 พบว่าผลการนิเทศการสอนแบบโครงการ ระดับปฐมวัย ภาคเรียนที่ 1 ปีการศึกษา 2565 มีผลการนิเทศอยู่ในระดับดีมากจำนวน 21 ห้องเรียน มีผลการประเมิน คิดเป็น ร้อยละ 94.43 ซึ่งแสดงเป็นกราฟสรุปผลการนิเทศการสอนแบบโครงการ ระดับปฐมวัย ภาคเรียนที่ 1-2 ปีการศึกษา 2565 ดังนี้

กราฟแสดงผลการนิเทศการสอนแบบโครงการ ระดับปฐมวัย ภาคเรียนที่ 1 - 2 ปีการศึกษา 2565

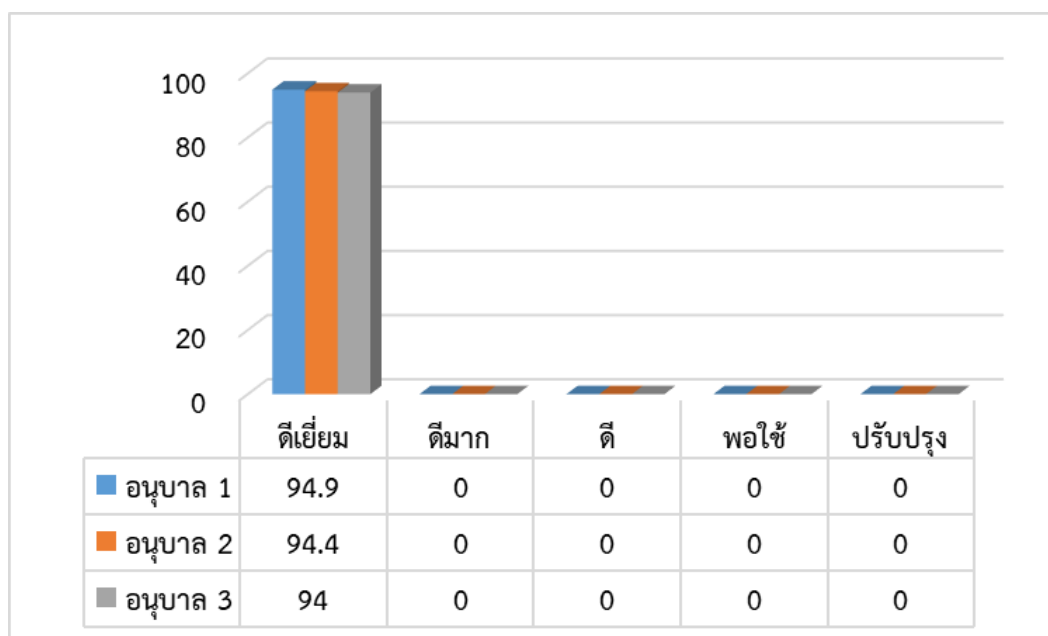

ตารางที่ 53 สรุปผลการนิเทศการสอน (ระดับประถมศึกษา) ครั้งที่ 1-2 ปีการศึกษา 2565

กลุ่มสาระการเรียนรู้	จำนวน ครูผู้สอน ในกลุ่ม สาระที่รับ การนิเทศ	ผลการนิเทศการสอน									
		ระดับดีมาก(5)		ระดับดี (4)		ระดับพอใช้(3)		ระดับปรับปรุง (2)		ระดับปรับปรุง เร่งด่วน(1)	
		จำนวน	ร้อยละ	จำนวน	ร้อยละ	จำนวน	ร้อยละ	จำนวน	ร้อยละ	จำนวน	ร้อยละ
ภาษาไทย	8	1	12.50	2	25.00	5	62.50	0	0	0	0
ภาษาต่างประเทศ (อังกฤษ)	7	0	0	7	100.00	0	0	0	0	0	0
ภาษาต่างประเทศ(จีน)	4	1	25.00	3	75.00	0	0	0	0	0	0
สังคมศึกษา	5	0	0	2	40.00	3	60.00	0	0	0	0
คณิตศาสตร์	7	2	28.57	5	71.43	0	0	0	0	0	0
การงานอาชีพฯ	3	1	33.33	2	66.67	0	0	0	0	0	0
เทคโนโลยี	6	0	0	6	100.00	0	0	0	0	0	0
วิทยาศาสตร์	3	2	66.67	1	33.33	0	0	0	0	0	0
สุขศึกษา พลศึกษา	8	0	0	8	100.00	0	0	0	0	0	0
ศิลปะ (ทัศนศิลป์ / ดนตรี/นาฏศิลป์)	5	0	0	4	80.00	1	20.00	0	0	0	0
Smart Program (ครูไทย)	11	0	0	10	90.91	1	9.09	0	0	0	0
Foreign Teachers (ประถม)	12	0	0	11	91.67	1	8.33	0	0	0	0
Foreign Teachers (Smart Program)	21	17	80.95	4	19.05	0	0	0	0	0	0
รวม	100	24	24.00	65	65.00	11	13.92	0	0	0	0

ที่มา : งานวิชาการ ข้อมูล ณ วันที่ 22 มีนาคม 2565

หมายเหตุ ผู้ช่วยหัวหน้าฝ่าย/หัวหน้าแผนก/หัวหน้างาน ไม่ได้รับการนิเทศ

กราฟแสดงผลการนิเทศการสอนครูระดับประถมศึกษา
ปีการศึกษา 2565

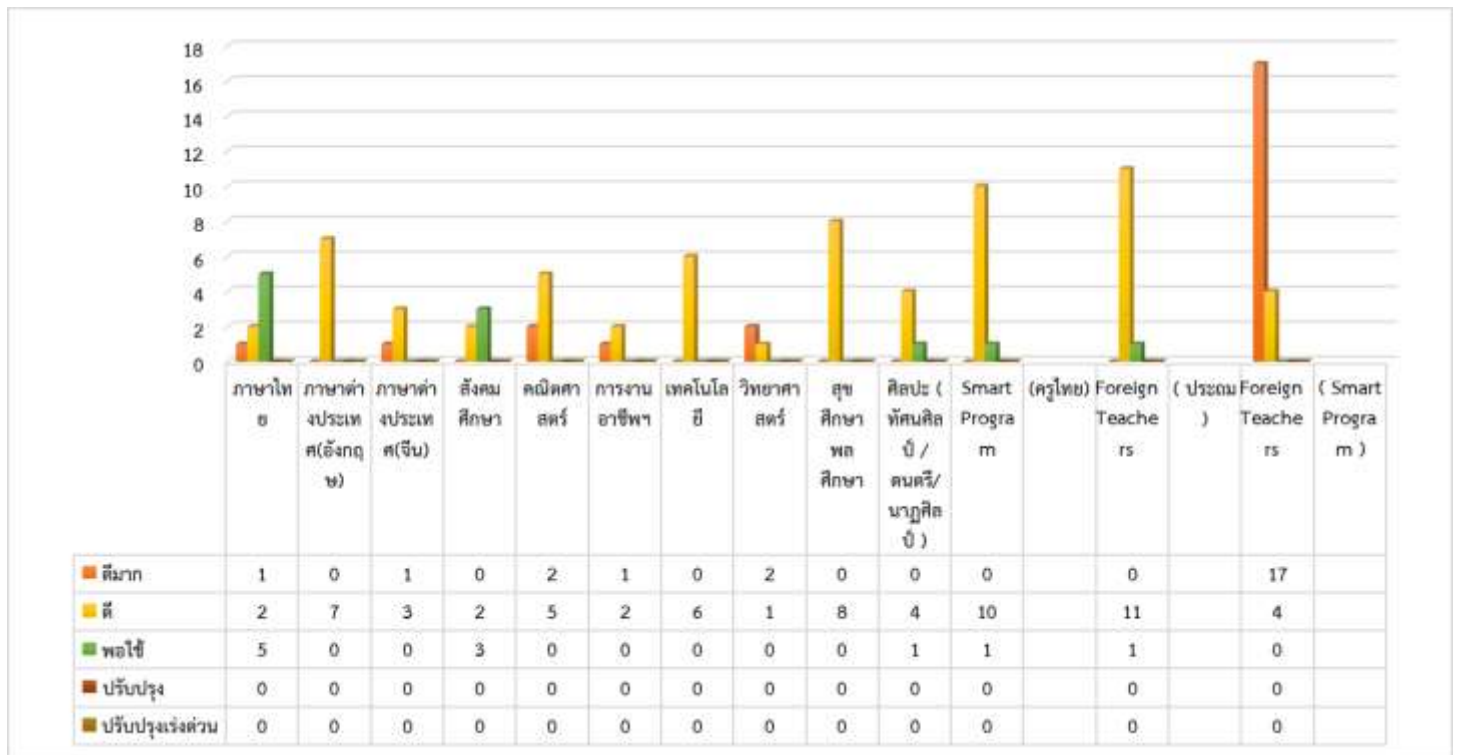

ตารางที่ 54 สรุปผลการนิเทศการสอน (ระดับมัธยมศึกษา) ครั้งที่ 1 – 2 ปีการศึกษา 2565

กลุ่มสาระการเรียนรู้	จำนวน ครูผู้สอน ในกลุ่ม สาระที่รับ การนิเทศ	ผลการนิเทศการสอน									
		ระดับดีมาก(5)		ระดับดี (4)		ระดับพอใช้(3)		ระดับปรับปรุง (2)		ระดับปรับปรุง เร่งด่วน(1)	
		จำนวน	ร้อยละ	จำนวน	ร้อยละ	จำนวน	ร้อยละ	จำนวน	ร้อยละ	จำนวน	ร้อยละ
ภาษาไทย	4	0	0	4	100.00	0	0	0	0	0	0
ภาษาต่างประเทศ (อังกฤษ)	5	4	80.00	1	20.00	0	0	0	0	0	0
สังคมศึกษา	6	2	33.33	4	66.67	0	0	0	0	0	0
คณิตศาสตร์	5	1	20.00	4	80.00	0	0	0	0	0	0
การงานอาชีพฯ	3	0	0	3	100	0	0	0	0	0	0
เทคโนโลยี	5	1	20.00	4	80.00	0	0	0	0	0	0
วิทยาศาสตร์	9	3	33.34	3	33.33	3	33.33	0	0	0	0
สุขศึกษา พลศึกษา	8	0	0	8	100.00	0	0	0	0	0	0
ภาษาต่างประเทศ (จีน+ญี่ปุ่น)	7	0	0	3	42.86	2	28.57	2	28.57	0	0
ศิลปะ (ทัศนศิลป์ / ดนตรี/นาฏศิลป์)	5	0	0	5	100.00	0	0	0	0	0	0
Foreign Teachers (มัธยม)	9	1	11.11	8	88.89	0	0	0	0	0	0
รวม	66	12	18.18	47	71.21	5	7.58	2	3.03	0	0

ที่มา : งานวิชาการ ข้อมูล ณ วันที่ 22 มีนาคม 2566

หมายเหตุ หัวหน้าฝ่าย/หัวหน้าแผนก/หัวหน้างาน ไม่ได้รับการนิเทศ

ตารางที่ 55 สรุปผลการนิเทศการสอนครู ครั้งที่ 1 – 2 ปีการศึกษา 2565

กลุ่มสาระการเรียนรู้	จำนวน ครูผู้สอน ที่รับการ นิเทศ	ระดับคุณภาพ										หมายเหตุ
		ดีเยี่ยม	ร้อยละ	ดีมาก	ร้อยละ	ดี	ร้อยละ	พอใช้	ร้อยละ	ปรับปรุง	ร้อยละ	
ประถมศึกษา	100	24	24.00	65	65.00	11	13.92	0	0	0	0	
มัธยมศึกษา	66	12	18.18	47	71.21	5	7.58	2	3.03	0	0	
รวม	166	36	21.69	112	67.47	16	9.64	2	1.20	0	0	

ที่มา : ฝ่ายวิชาการ ข้อมูล ณ วันที่ เมษายน 2566

หมายเหตุ ครูหัวหน้าแผนก หัวหน้ากลุ่มสาระ/รองหัวหน้ากลุ่มสาระ/หัวหน้างาน ฯ เป็นผู้นิเทศ จำนวน 22 คน

กราฟสรุปผลการนิเทศการสอนครั้งที่ 1 – 2 ปีการศึกษา 2566

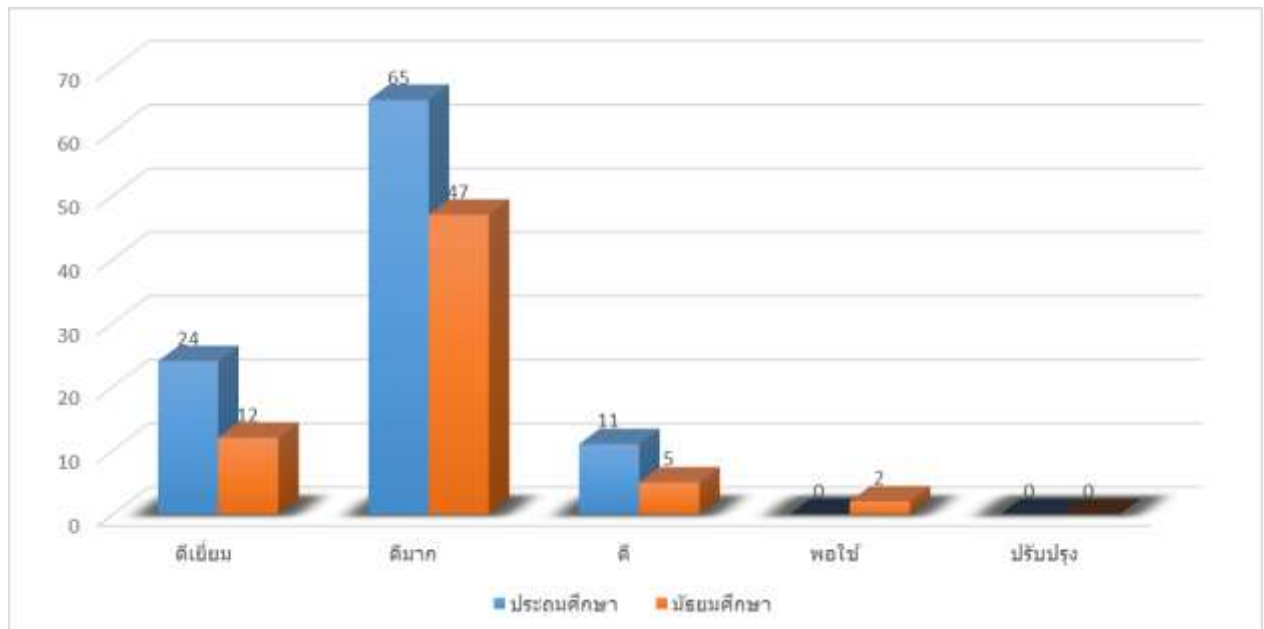

3.4 การวัดและประเมินผลการเรียน

ตารางที่ 56 ตารางแสดงสัดส่วนการวัดผลรายวิชาพื้นฐาน ระดับประถมศึกษาปีที่ 1 -6 แผนการเรียนปกติ

ระดับชั้น	ประถมศึกษาปีที่ 1 - 6					
รายวิชาพื้นฐาน	ก่อนกลางภาค	กลางภาค	หลังกลางภาค	คุณลักษณะอันพึงประสงค์	Portfolio	ปลายภาค
ภาษาไทย	20	20	20	10	10	20
คณิตศาสตร์	20	20	20	10	10	20
วิทยาศาสตร์	20	20	20	10	10	20
สังคมศึกษา	20	20	20	10	10	20
ประวัติศาสตร์	20	20	20	10	10	20
สุขศึกษาและพลศึกษา	35	10	35	10	-	10
ศิลปะ	35	10	35	10	-	10
การงานอาชีพและเทคโนโลยี	35	10	35	10	-	10
ภาษาอังกฤษ	20	20	20	10	10	20

ตารางที่ 57 ตารางแสดงสัดส่วนการวัดผลรายวิชาพื้นฐาน ระดับประถมศึกษาปีที่1- 6 แผนการเรียนSmatEnglish

ระดับชั้น	ประถมศึกษาปีที่ 1 - 6					
รายวิชาพื้นฐาน	ก่อนกลางภาค	กลางภาค	หลังกลางภาค	คุณลักษณะอันพึงประสงค์	Portfolio	ปลายภาค
ภาษาไทย	20	20	20	10	10	20
คณิตศาสตร์	25	20	25	10	-	20
วิทยาศาสตร์	25	20	25	10	-	20
สังคมศึกษา	25	20	25	10	-	20
ประวัติศาสตร์	20	20	20	10	10	20
สุขศึกษาและพลศึกษา	35	10	35	10	-	10
ศิลปะ	35	10	35	10	-	10
การงานอาชีพและเทคโนโลยี	35	10	35	10	-	10
ภาษาอังกฤษ	25	20	25	10	-	20

ตารางที่ 58 ตารางแสดงสัดส่วนการวัดผลรายวิชาพื้นฐานระดับประถมศึกษาปีที่1-6แผนการเรียนรู้Smart Science

ระดับชั้น	ประถมศึกษาปีที่ 1 - 6					
	รายวิชาพื้นฐาน	ก่อนกลางภาค	กลางภาค	หลังกลางภาค	คุณลักษณะอันพึงประสงค์	Portfolio
ภาษาไทย	20	20	20	10	10	20
คณิตศาสตร์	20	20	20	10	10	20
วิทยาศาสตร์	20	20	20	10	10	20
สังคมศึกษา	20	20	20	10	10	20
ประวัติศาสตร์	20	20	20	10	10	20
สุขศึกษาและพลศึกษา	35	10	35	10	-	10
ศิลปะ	35	10	35	10	-	10
การงานอาชีพและเทคโนโลยี	35	10	35	10	-	10
ภาษาอังกฤษ	20	20	20	10	10	20

ตารางที่ 59 ตารางแสดงสัดส่วนการวัดผลรายวิชาพื้นฐาน ระดับมัธยมศึกษาปีที่1-3 แผนการเรียนรู้ปกติ

ระดับชั้น	มัธยมศึกษาปีที่ 1 - 3					
	รายวิชาพื้นฐาน	ก่อนกลางภาค	กลางภาค	หลังกลางภาค	คุณลักษณะอันพึงประสงค์	Portfolio
ภาษาไทย	20	20	20	10	10	20
คณิตศาสตร์	20	20	20	10	10	20
วิทยาศาสตร์	20	20	20	10	10	20
สังคมศึกษา	20	20	20	10	10	20
ประวัติศาสตร์	20	20	20	10	10	20
สุขศึกษาและพลศึกษา	35	10	35	10	-	10
ศิลปะ	35	10	35	10	-	10
การงานอาชีพและเทคโนโลยี	35	10	35	10	-	10
ภาษาอังกฤษ	20	20	20	10	10	20

ตารางที่ 60 ตารางแสดงสัดส่วนการวัดผลรายวิชาพื้นฐาน ระดับมัธยมศึกษาปีที่1-3แผนการเรียน Smart English

ระดับชั้น	มัธยมศึกษาปีที่ 1 - 3					
	รายวิชาพื้นฐาน	ก่อนกลางภาค	กลางภาค	หลังกลางภาค	คุณลักษณะอันพึงประสงค์	Portfolio
ภาษาไทย	20	20	20	10	10	20
คณิตศาสตร์	25	20	25	10	-	20
วิทยาศาสตร์	25	20	25	10	-	20
สังคมศึกษา	25	20	25	10	-	20
ประวัติศาสตร์	20	20	20	10	10	20
สุขศึกษาและพลศึกษา	35	10	35	10	-	10
ศิลปะ	35	10	35	10	-	10
การงานอาชีพและเทคโนโลยี	35	10	35	10	-	10
ภาษาอังกฤษ	25	20	25	10	-	20

ตารางที่ 61 ตารางแสดงสัดส่วนการวัดผลรายวิชาพื้นฐาน ระดับมัธยมศึกษาปีที่1-3 แผนการเรียน Smart Science

ระดับชั้น	มัธยมศึกษาปีที่ 1-3					
	รายวิชาพื้นฐาน	ก่อนกลางภาค	กลางภาค	หลังกลางภาค	คุณลักษณะอันพึงประสงค์	Portfolio
ภาษาไทย	20	20	20	10	10	20
คณิตศาสตร์	20	20	20	10	10	20
วิทยาศาสตร์	20	20	20	10	10	20
สังคมศึกษา	20	20	20	10	10	20
ประวัติศาสตร์	20	20	20	10	10	20
สุขศึกษาและพลศึกษา	35	10	35	10	-	10
ศิลปะ	35	10	35	10	-	10
การงานอาชีพและเทคโนโลยี	35	10	35	10	-	10
ภาษาอังกฤษ	20	20	20	10	10	20

ตารางที่ 62 ตารางแสดงสัดส่วนการวัดผลรายวิชาพื้นฐาน ระดับมัธยมศึกษาตอนปลาย แผนการเรียนปกติ

ระดับชั้น	มัธยมศึกษาปีที่ 4 - 6					
	ก่อนกลางภาค	กลางภาค	หลังกลางภาค	คุณลักษณะอันพึงประสงค์	Portfolio	ปลายภาค
ภาษาไทย	20	20	20	10	10	20
คณิตศาสตร์	20	20	20	10	10	20
วิทยาศาสตร์	20	20	20	10	10	20
สังคมศึกษา	20	20	20	10	10	20
ประวัติศาสตร์	20	20	20	10	10	20
สุขศึกษาและพลศึกษา	35	10	35	10	-	10
ศิลปะ	35	10	35	10	-	10
การงานอาชีพและเทคโนโลยี	35	10	35	10	-	10
ภาษาอังกฤษ	20	20	20	10	10	20

ตารางที่ 63 ตารางแสดงสัดส่วนการวัดผลรายวิชาพื้นฐาน ระดับมัธยมศึกษาปีที่ 4 - 6 แผนการเรียน Smart English

ระดับชั้น	มัธยมศึกษาปีที่ 4-6					
	ก่อนกลางภาค	กลางภาค	หลังกลางภาค	คุณลักษณะอันพึงประสงค์	Portfolio	ปลายภาค
ภาษาไทย	20	20	20	10	10	20
คณิตศาสตร์	25	20	25	10	-	20
วิทยาศาสตร์	25	20	25	10	-	20
สังคมศึกษา	25	20	25	10	-	20
ประวัติศาสตร์	20	20	20	10	10	20
สุขศึกษาและพลศึกษา	35	10	35	10	-	10
ศิลปะ	35	10	35	10	-	10
การงานอาชีพและเทคโนโลยี	35	10	35	10	-	10
ภาษาอังกฤษ	25	20	25	10	-	20

บทที่ 4

สารสนเทศเพื่อการบริหารจัดการ

สารสนเทศเพื่อการบริหารจัดการของโรงเรียนอัสสัมชัญระยอง ได้สรุปโดยแยกตามลำดับดังนี้

- 4.1 สภาพและบรรยากาศการเรียนรู้
- 4.2 การให้บริการด้านสุขภาพอนามัย
- 4.3 ทรัพยากรและสิ่งอำนวยความสะดวก
- 4.4 ข้อมูลผู้บริหาร ครูและบุคลากรทางการศึกษา
- 4.5 ข้อมูลนักเรียน
- 4.6 การพัฒนาบุคลากร

4.1 สภาพและบรรยากาศการเรียนรู้

อาคารสถานที่และห้องปฏิบัติการ

โรงเรียนอัสสัมชัญระยองมีอาคารทั้งหมด 15 หลัง ห้องปฏิบัติการ 34 ห้อง แบ่งออกเป็น

อาคารเรียน	6 หลัง	ห้องเรียน	109 ห้อง
อาคารประกอบ	13 หลัง		
ห้องปฏิบัติการ	34 ห้อง		

ตารางที่ 64 แสดงจำนวนอาคารเรียน ห้องประกอบ ห้องเรียน ขนาดห้อง ความจุนักเรียน

หลังที่	ชื่ออาคาร	ห้อง	ขนาดห้อง (เมตร)	ความจุ (คน)	จำนวน (ห้อง)	รวมความจุ (คน)
1	อาคาร เดอ มงฟอร์ต	ห้องเรียนระดับปฐมวัย	8x8	40	22	706
		ห้องประกอบ	8x8	-	2	-
			7x8	-	2	-
			8x11.60	-	1	-
			7.70x15.60	-	1	-
			4x7	-	1	-
			4x6	-	2	-
			4x4	-	2	-

หลังที่	ชื่ออาคาร	ห้อง	ขนาดห้อง (เมตร)	ความจุ (คน)	จำนวน (ห้อง)	รวมความจุ (คน)
2	อาคารอัสสัมชัญ	ห้องเรียนระดับมัธยมศึกษา	6x8	45	16	673
3	อาคารเซราฟิน	ห้องเรียนระดับประถมศึกษา	6x8	45	18	737
4	อาคารยอห์น แมรี่	ห้องเรียนระดับประถมศึกษา	8x8	55	21	853
		ห้องประกอบ	8x8	-	5	-
5	อาคารซีเมออน	ห้องเรียนระดับมัธยมศึกษา	8x10	55	16	880
		ห้องประกอบ	8x10	-	13	-
			10x24	-	2	-
			4x10	-	2	-
			7.40x9.35	-	2	-
			3.70x10	-	1	-
			3.70x6.40	-	1	-
6	อาคารส่ง เหล่าสุนทร					
		ห้องเรียน	6 x 8	-	16	186
		ห้องพักครู	8 x 6	-	4	
	อาคารส่ง(ส่วนขยาย)	ห้องสตูดิโอ	6 x 8	-	1	
		ห้องเรียน	8 x 6	-	5	81
		ห้องผู้อำนวยการ	16 x 19	-	1	1
		ห้องสำนักผู้อำนวยการ	13 x 5.5	-	1	3
		ห้องประชุมเซนต์คาเบรียล	10 x 18	-	1	
		ห้องประชาสัมพันธ์	4 x 4.5	-	1	4
		ห้องธุรการ	4 x 4.5	-	1	5
		ห้องวิชาการ	10 x 8	-	1	5
		ห้องวัดผล ประเมินผล	7 x 12	-	1	5
		ห้องรับรอง	8 x 9	-	1	-
		ห้องการเงิน	9 x 6	-	1	6
		ห้องงานอภิบาล	5 x 6	-	1	2
		ห้องน้ำชาย	2.3 x 4	-	5	
		ห้องน้ำหญิง	2.3 x 4	-	5	
7.	อาคารสุนทรียศาสตร์	ห้องนาฏศิลป์ 2	8 x 12	-		
	ชั้น 1	ห้องทัศนศิลป์ 2	8 x 12	-		
		ห้องทัศนศิลป์ 1	8 x 12	-		
		ห้อง Violin	8 x 12	-		

หลังที่	ชื่ออาคาร	ห้อง	ขนาดห้อง (เมตร)	ความจุ (คน)	จำนวน (ห้อง)	รวมความจุ (คน)
		ห้อง Electric Drum	8 x 12	-		
		ห้องนาฏศิลป์ 1	8 x 8.60	-		
		ห้อง Guitar Classic	8 x 8.60	-		
		ห้อง Acoustic Guitar	8 x 8.60	-		
		ห้อง Electric Guitar/Electric Bass	8 x 8.60	-		
		ห้องคอมพิวเตอร์ดนตรี	8 x 8.60	-		
		ห้อง Acoustic Piano	8 x 8.60	-		
		ห้อง Office	8 x 8	-		
	ชั้น 2	ห้องวงโยธวาทิต	20 x 12	-		
		ห้องเครื่องสายสากล	8 x 12	-		
		ห้องรวมวงสตริง	12 x 8			
		ห้อง Work Shop	6 x 12			
		ห้องทัศนศิลป์ 3	6 x 12			
		ห้องดนตรีไทย	6 x 12			
		ห้องเก็บของ 1	4 x 4			
		ห้องเก็บของ	4 x 4			
		ห้องVoice 1	4 x 4			
		ห้อง Voice 2	4 x 4			

ที่มา : ฝ่ายบริหารทั่วไป ข้อมูล ณ วันที่ เมษายน 2566

ตารางที่ 65 แสดงอาคารประกอบ ตึก 1 ชั้น จำนวน 10 หลัง

หลังที่	ชื่ออาคาร	จำนวน (ห้อง)	หมายเหตุ
1.	อาคาร 40 ปี	7	ห้องประชุม
2.	อาคารปีติ มหาการุญ	4	ห้องประชุม
3.	อาคารแซมนิล	2	-
4.	อาคารปกครอง	2	-
5.	อาคารราฟาแอล	-	-
6.	บ้านพักพนักงาน 2 หลัง	-	-
7.	โรงพัสตุ	2	-
8.	มินิมาร์ท 1 หลัง	1	-
9.	ศาลาโพธิ์โมส	-	-
10.	สระว่ายน้ำ 2 สระ	2	สระใหญ่
		-	สระเล็ก

ที่มา : ฝ่ายบริหารทั่วไป ข้อมูล ณ วันที่ 22 กุมภาพันธ์ 2566

ตารางที่ 66 แสดงอาคารประกอบ ตึก 2 ชั้น จำนวน 2 หลัง

หลังที่	ชื่ออาคาร	ห้อง	ขนาดห้อง (เมตร)	ความจุ (คน)	จำนวน (ห้อง)	รวมความจุ (คน)
1.	อาคารหลุยส์มารี	-	-	-	-	-
2.	บ้านพักภรรยา	-	-	-	-	-

ตารางที่ 67 แสดงอาคารประกอบ ตึก 4 ชั้น จำนวน 1 หลัง

หลังที่	ชื่ออาคาร	ห้อง	ขนาดห้อง (เมตร)	ความจุ (คน)	จำนวน (ห้อง)	รวมความจุ (คน)
1.	อาคารมารีย์	-	-	-	-	-

ตารางที่ 68 แสดงห้องปฏิบัติการที่เป็นแหล่งเรียนรู้ภายในโรงเรียน

ลำดับ	แหล่งเรียนรู้	จำนวน(ห้อง)
1	ห้องปฏิบัติการวิทยาศาสตร์	3
2	ห้องปฏิบัติการวิทยาศาสตร์ทั่วไป ฟิสิกส์ เคมี ชีววิทยา	4
3.	ห้องปฏิบัติการ คอมพิวเตอร์	4
4.	ห้องวิชาการ	1
5.	ห้องปกครอง	1

ลำดับ	แหล่งเรียนรู้	จำนวน(ห้อง)
6.	ห้อง Fab Lab	1
7.	ห้องนาฏศิลป์ 2	1
8.	ห้องทัศนศิลป์ 2	1
9.	ห้องทัศนศิลป์ 1	1
10.	ห้อง Violin	1
11.	ห้อง Electric Drum	1
12.	ห้องนาฏศิลป์ 1	1
13.	ห้อง Guitar Classic	1
14.	ห้อง Acoustic Guitar	1
15.	ห้อง Electric Guitar/Electric Bass	1
16.	ห้องคอมพิวเตอร์ดนตรี	1
17.	ห้อง Acoustic Piano	1
18.	ห้อง Office	1
19.	ห้องวงโยธวาทิต	1
20.	ห้องเครื่องสายสากล	1
21.	ห้องรวมวงสตริง	1
22.	ห้อง Work Shop	1
23.	ห้องทัศนศิลป์ 3	1
24.	ห้องดนตรีไทย	1
25.	ห้องVoice 1	1
26.	ห้อง Voice 2	1
27.	ห้องพลานามัย	1
28.	ห้องพัฒนาศักยภาพ	1
29.	ห้องพยาบาล	1
30.	ห้องสื่อการเรียนการสอน	1
31.	ห้องภาษาจีน	1
32.	ห้องสมุดทั่วไป/ภาษาต่างประเทศ	3
33.	ห้องภาพยนตร์	1
34.	ห้องภาษาญี่ปุ่น	1
35.	ห้องสตูดิโอ	1

ที่มา : ฝ่ายบริหารทั่วไป ข้อมูล ณ วันที่ 23 กุมภาพันธ์ 2566

ตารางที่ 69 แสดงสนามกีฬา ภายในโรงเรียน

ลำดับ	สนามกีฬา	จำนวน
1	สนามฟุตบอล	1
2	สนามฟุตซอล	1
3	สนามเซปักตระกร้อ	2
4	สนามบาสเกตบอล	3
5	สนามแชร์บอล	1
6	สนามวอลเลย์บอล	1
7	สนามแบดมินตัน	3
8	สนามเปตอง	3
9	สนามเทนนิส	1
10	สระว่ายน้ำใหญ่	1
11	สระว่ายน้ำเล็ก	1
รวม		19

ที่มา : ฝ่ายบริหารทั่วไป ข้อมูล ณ วันที่ 23 กุมภาพันธ์ 2566

4.2 การให้บริการด้านสุขภาพอนามัย

ตารางที่ 70 สถิติการใช้ห้องพยาบาล โดยเฉลี่ยต่อวันของนักเรียนแยกตามอาการ
ภาคเรียนที่ 1- 2 ปีการศึกษา 2565

ระบบ/อาการการเจ็บป่วย	จำนวนคน	เฉลี่ยต่อวันคิดเป็นร้อยละ
ระบบทางเดินหายใจ	382	0.05
ระบบทางเดินอาหาร	813	2.01
กระดูกและกล้ามเนื้อ	225	0.56
หู คอ จมูก ตา	47	0.11
แผล/อุบัติเหตุเล็กน้อย	889	2.20
ผิวหนัง	31	0.07
ช่องปากและฟัน	27	0.06
ปวดศีรษะ/เป็นไข้	1,824	4.51
ปวดท้องประจำเดือน	102	0.25
อื่น ๆ	55	0.13
รวม	4,395	1.00

แผนภูมิการใช้ห้องพยาบาล โดยเฉลี่ยต่อวันของนักเรียนแยกตามระบบอาการ
ปีการศึกษา 2565

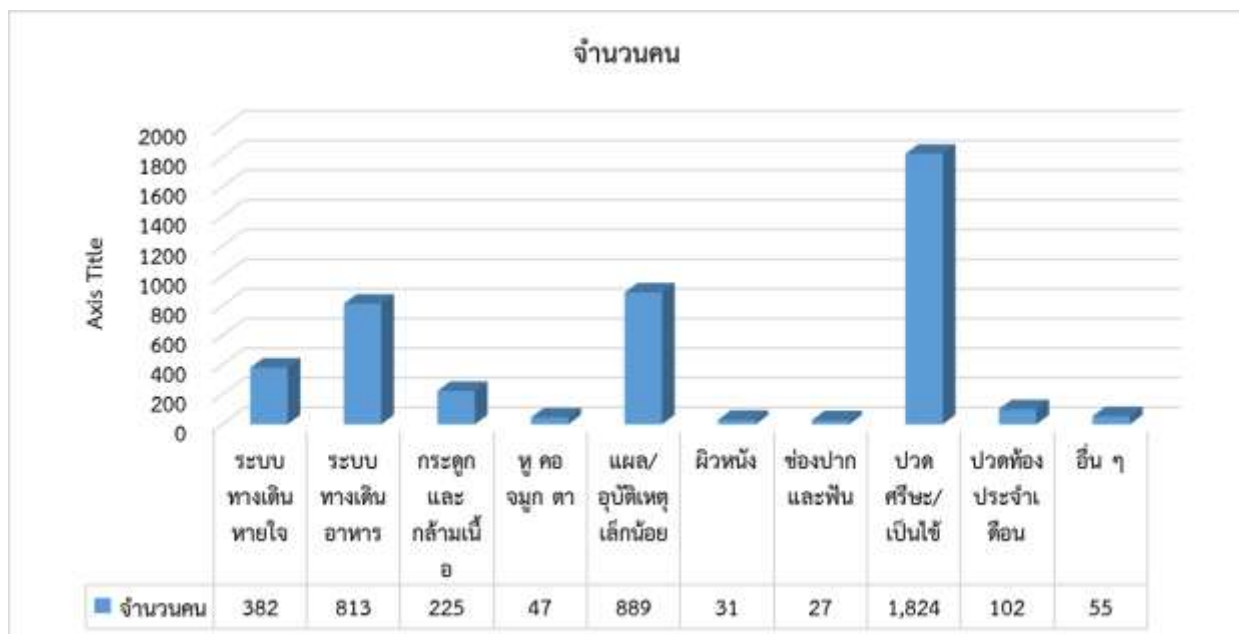

ตารางที่ 71 สถิติการใช้ห้องพยาบาล กรณีอุบัติเหตุ โดยเฉลี่ยของนักเรียนระดับชั้น ภาคเรียนที่ 1-2
ปีการศึกษา 2565

ระดับชั้น	ร้อยละต่อนักเรียน ทั้งหมด	จำนวนเด็กที่เกิด อุบัติเหตุ/เทอม
อนุบาล 1	0.25	10
อนุบาล 2	-	-
อนุบาล 3	0.22	9
ประถมศึกษาปีที่ 1	2.30	92
ประถมศึกษาปีที่ 2	3.77	151
ประถมศึกษาปีที่ 3	3.17	127
ประถมศึกษาปีที่ 4	3.92	157
ประถมศึกษาปีที่ 5	2.25	90
ประถมศึกษาปีที่ 6	2.02	81
มัธยมศึกษาปีที่ 1	0.92	37
มัธยมศึกษาปีที่ 2	1.27	51
มัธยมศึกษาปีที่ 3	0.82	33
มัธยมศึกษาปีที่ 4	0.50	20
มัธยมศึกษาปีที่ 5	0.45	18
มัธยมศึกษาปีที่ 6	0.32	13
รวม	1.48	889

4.3 ทรัพยากรและสิ่งอำนวยความสะดวก

ปริมาณสื่อ/อุปกรณ์

โรงเรียนอัสสัมชัญระยอง ได้จัดสรรสื่อการสอนตามกลุ่มสาระการเรียนรู้ต่าง ๆ มาให้บริการแก่ครูเพื่อเป็นการส่งเสริมให้บุคลากรผลิตสื่อสำหรับการเรียนการสอน รวมทั้งจัดหาอุปกรณ์และสิ่งอำนวยความสะดวกเพื่อการเรียนการสอน ดังนี้

ตารางที่ 72 แสดงอุปกรณ์เทคโนโลยี/สิ่งอำนวยความสะดวก

รายการอุปกรณ์เทคโนโลยี/สิ่งอำนวยความสะดวก	จำนวน (เครื่อง)
1. เครื่องโปรเจคเตอร์แอลซีดีฟลิปบอร์ด	27
2. T.V. กระดานอัจฉริยะ	72
3. T.V. (ทุกห้องเรียน/ห้องปฏิบัติการ/ตามอาคารต่าง ๆ)	62
4. ไมค์หนีบปากเสื้อ	112
5. กล้องเว็บแคม	108
6. School ipad Solution นักเรียน	30
7. ipad Wi-Fi 128GB ครู	2
8. หุ่นยนต์ Robood	77
9. Laptop	13
10. หุ่นยนต์ภาษา	10
11. Notebook	14
12. เครื่องโรเนียว	1
13. เครื่องเคลือบบัตร	11
14. เครื่องปริ้นต์	56
15. แอร์	529
16. เครื่องสแกนใบหน้า	3

แหล่งการเรียนรู้ภูมิทัศน์ท้องถิ่นและการใช้

โรงเรียนอัสสัมชัญระยอง ได้จัดบรรยากาศและสภาพแวดล้อมที่เอื้อต่อการเรียนรู้ เช่น ห้องสมุด ห้องประกอบการเรียน ห้องปฏิบัติการ ศูนย์การเรียนรู้ต่าง ๆ ดังนี้

ห้องสมุด

ห้องสมุด (ประถม-มัธยม) อาคารหลุยส์มารี ขนาด 4 x 22.5 และ 8 x 27 ตารางเมตร

ห้องสมุด (อนุบาล) อาคารเดอมงฟอร์ต ขนาด 8 x 12 ตารางเมตร

1. ห้องปฏิบัติการ

ตารางที่ 73 แสดงจำนวนห้องปฏิบัติการ มีทั้งหมด 24 ห้อง

ที่	ห้องปฏิบัติการ	จำนวน(ห้อง)
1	ห้องคอมพิวเตอร์	6
2	ห้องวิทยาศาสตร์	4
3	ห้องปฏิบัติการทางภาษา	2
4.	ห้องพยาบาล	1
5.	ห้องศาสนสัมพันธ์	1
6.	ห้องพละ	1
7.	ห้องลูกเสือ	1
8.	ห้องสมุด	2
9.	ห้อง STEM	1
10.	ห้อง Fab Lab	1
11.	ห้องสตูดิโอ	1
12.	ห้องเรียนสุนทรียศาสตร์	20

2. คอมพิวเตอร์

ตารางที่ 74 แสดงจำนวนการใช้งานของคอมพิวเตอร์และห้องสมุดแหล่งเรียนรู้ภายในโรงเรียน

คอมพิวเตอร์	จำนวน (เครื่อง)
1. ใช้ในการเรียนการสอน	388
2. ใช้สืบค้นข้อมูลทางอินเทอร์เน็ตได้	13
3. ใช้ในการบริหาร	225
รวม	626

4.4. ข้อมูลผู้บริหาร ครูและบุคลากรทางการศึกษา

ตารางที่ 75 แสดงข้อมูลผู้บริหาร ครู ครูสนับสนุนและเจ้าหน้าที่ ปีการศึกษา 2565

บุคลากร	ผู้บริหาร	คณะกรรมการบริหารโรงเรียน	คณะกรรมการที่ปรึกษาผู้อำนวยการ	ครูผู้สอน(ไทย)	ครูผู้สอน(ต่างชาติ)	ครูสนับสนุนการสอน	บุคลากรทางการศึกษา	ครูพิเศษ/ครูผู้ช่วย	เจ้าหน้าที่อื่นๆ	พี่เลี้ยง
ปีการศึกษา 2565	3	8	11	178	51	7	1	6	21	9

ที่มา : งานสารสนเทศ ณ วันที่ 22 กุมภาพันธ์ 2566

กราฟแสดงข้อมูลผู้บริหาร ครู ครูสนับสนุนและเจ้าหน้าที่ ปีการศึกษา 2565

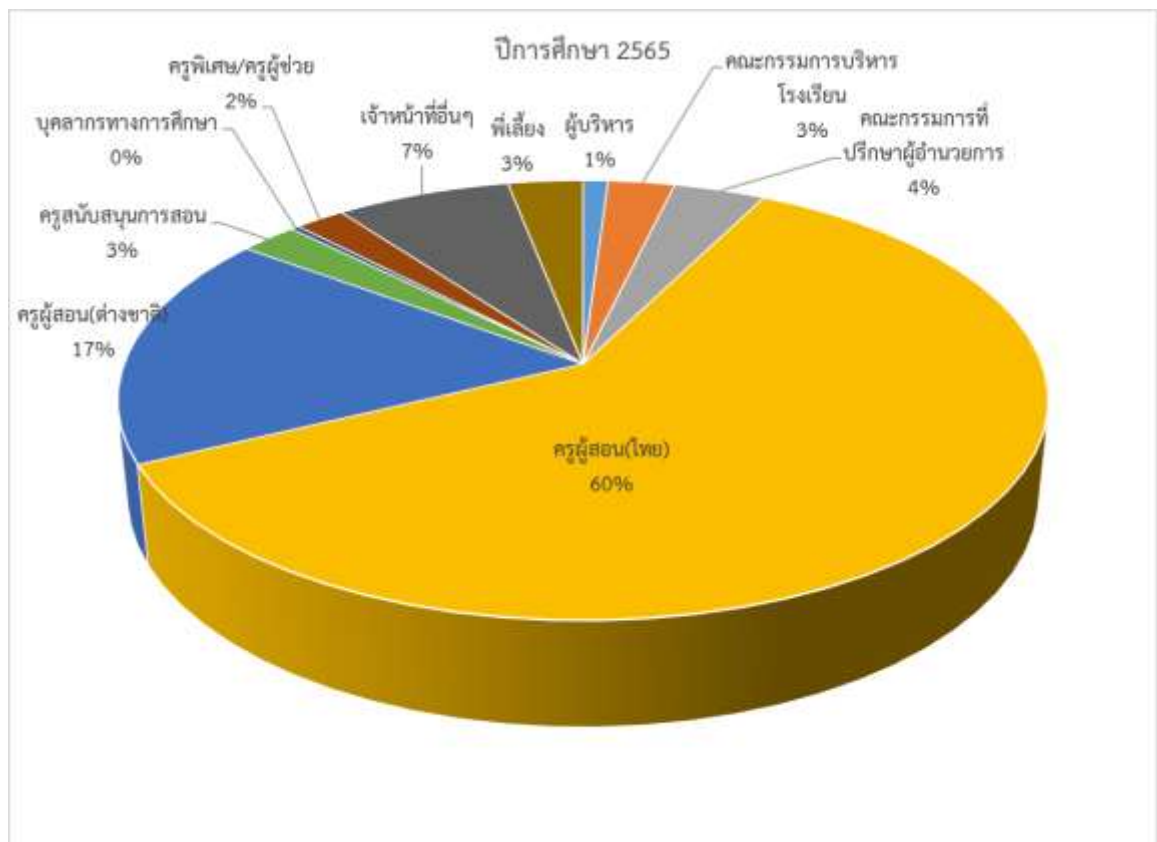

ตารางที่ 76 แสดงข้อมูลวุฒิการศึกษาสูงสุดของผู้บริหาร ครู บุคลากรทางการศึกษาและเจ้าหน้าที่
ปีการศึกษา 2565

ประเภทบุคลากร	ระดับการศึกษา (คน)				
	ต่ำกว่าป.ตรี	ป.ตรี	ป.โท	ป.เอก	รวม
ผู้รับใบอนุญาต และผู้อำนวยการ	-	-	-	1	1
ผู้จัดการ	-	-	-	1	1
ผู้รับใบอนุญาตและผู้อำนวยการ	-	-	-	-	-
ผู้จัดการและผู้อำนวยการ	-	-	-	-	-
ผู้รับใบอนุญาต	-	-	-	-	-
ผู้จัดการ	-	-	-	-	-
ผู้อำนวยการ	-	-	-	-	-
รองผู้อำนวยการ	-	-	-	-	-
ผู้ช่วยผู้อำนวยการ	-	1	-	-	1
ครู (บรรจุ)	1	150	39	-	190
ครูสนับสนุนการสอน		6	1	-	7
ครูพิเศษ/ครูผู้ช่วย (ไม่บรรจุ)	-	4	2	-	6
ครูต่างประเทศ	-	43	6	2	51
พี่เลี้ยง	5	4	-	-	9
บุคลากรทางการศึกษา	-	1	-	-	1
อื่น ๆ (ระบุ เจ้าหน้าที่อัตราจ้าง)	15	6		-	21
นักการภารโรง	82	-	-	-	82
คนขับรถ	3	-	-	-	3
ยามรักษาความปลอดภัย	4	-	-	-	4
รวม	110	214	48	4	376
ร้อยละ	29.26	56.91	12.77	1.06	100

กราฟแสดงข้อมูลวุฒิการศึกษาสูงสุดของผู้บริหาร ครู บุคลากรทางการศึกษาและเจ้าหน้าที่
ปีการศึกษา 2565

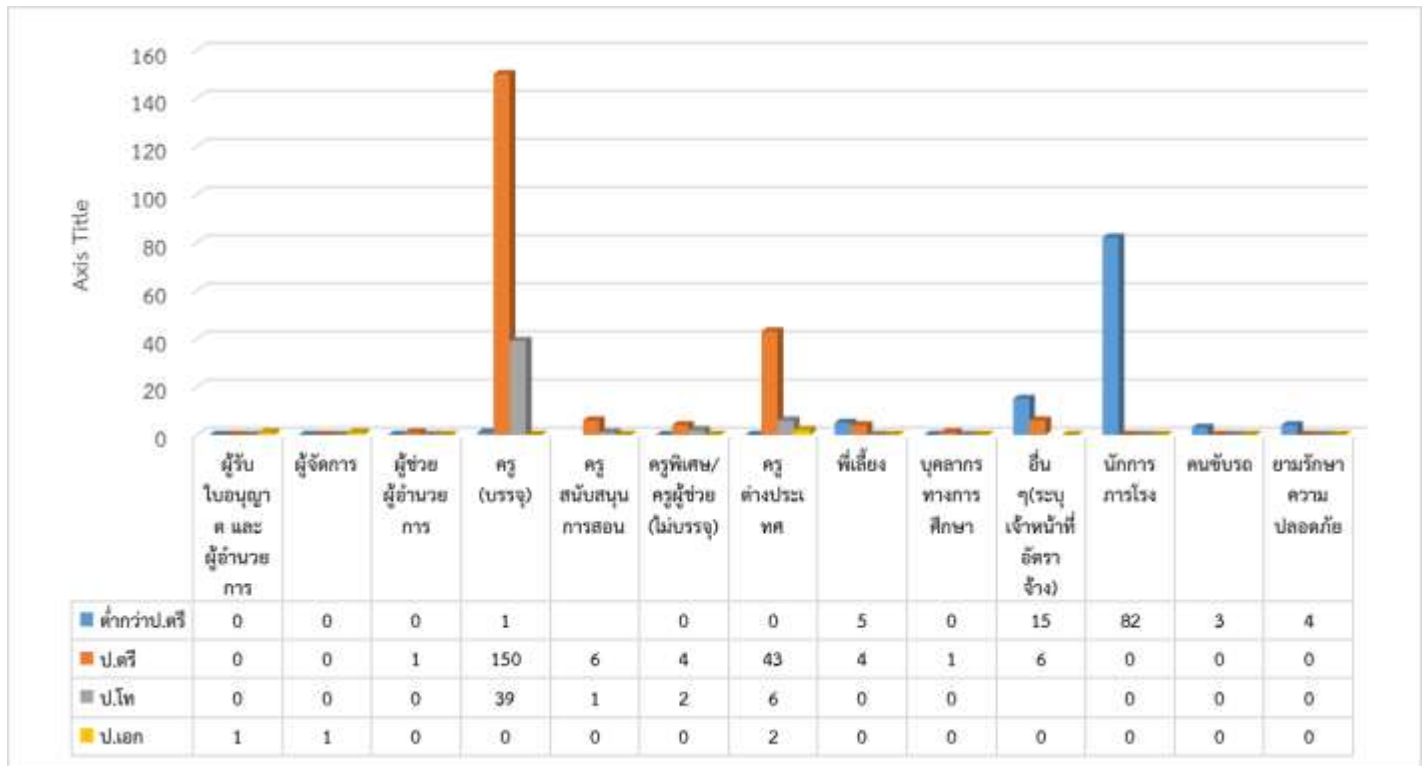

ตารางที่ 77 สาขาวิชาที่จบการศึกษาและภาระงานสอนครูที่ได้รับการบรรจุ

1) จำนวนครูผู้สอนแยกตามกลุ่มสาระการเรียนรู้และค่าเฉลี่ยจำนวนชั่วโมงในการสอนของครู 1 คน

กลุ่มสาระการเรียนรู้	หัวหน้ากลุ่มสาระการเรียนรู้	ผู้ช่วยหัวหน้ากลุ่มสาระการเรียนรู้	จำนวน บุคลากร(คน)	ชั่วโมงสอน เฉลี่ย/คน/ สัปดาห์
ปฐมวัย	มิสสุวรรณี ฉลองธรรม	มิสเสาวลักษณ์ อินทรศิริ	45 คน	20
ภาษาไทย	นางสุวิมล บุรณสมภพ	นางละเอียด ลาภเวที	18 คน	20
คณิตศาสตร์	นางสาวชลธิชา บุญเลี้ยง	นางสาวกัญญภัทร์ ชีชวาลิทธิวัฒน์	17 คน	20
วิทยาศาสตร์และเทคโนโลยี	นางอังคณา ลีจิตรจำ	นางสาวปัทมา อังคประสาทชัย	33 คน	20
สังคมศึกษา	นางอิศรางค์ ฤทธิเดช	นางสาวเกศราภรณ์ ประกอบผล	15 คน	20
ศิลปะ	นางดวงเดือน พัฒนภูทอง	-	12 คน	16
สุขศึกษา	นายสุทธิโรจน์ ทองขาว	-	18 คน	20
การงานพื้นฐานอาชีพ	นางเขมจิรา ปลงไสว	นางพิชญพัทธ์ ทองขาว	6 คน	20
ภาษาต่างประเทศ	นางวันัยสการณ ประเสริฐสุข	นางสาวพัชมณ นวลนันตา	69 คน	20
รวม			233 คน	

ตารางที่ 78 รางวัลสถานศึกษา ผู้บริหารและครู ปีการศึกษา 2565

สถานศึกษา	ระดับรางวัล/ชื่อรางวัลที่ได้รับ	หน่วยงานที่มอบรางวัล
โรงเรียนเอกชนประเภทสามัญศึกษาที่มีคุณภาพสู่มาตรฐานสากล	โรงเรียนเอกชนประเภทสามัญศึกษาที่มีคุณภาพสู่มาตรฐานสากล “ระดับดีมาก”	สำนักงานคณะกรรมการส่งเสริมการศึกษาเอกชน

ตารางที่ 79 รางวัลที่ครูได้รับ ปีการศึกษา 2565

ชื่อ - สกุล	รายการ	ระดับรางวัล	รางวัลระดับ	หน่วยงานที่มอบรางวัล
กลุ่มสาระการเรียนรู้ศิลปะ มาสเตอร์เกรียงไกร คงเมือง (ดนตรี)	“SHOW & SHARE TEACHERS’ INNOVATION OF THE YEAR 2022” ครั้งที่ 2 เมื่อวันที่ 28 มกราคม 2566 ณ หอประชุม 40 ปี โรงเรียนอัสสัมชัญ ระยอง	รางวัลระดับ เหรียญทอง อันดับที่ 1	ระดับภาค	โรงเรียนไตรภาคี ภาคตะวันออก โรงเรียน อัสสัมชัญระยอง
มาสเตอร์มาโนช พรหมจรรย์ (ทัศนศิลป์)		รางวัลระดับ เหรียญเงิน		
กลุ่มสาระการเรียนรู้ภาษาต่างประเทศ มาสเตอร์เศรษฐวิทย์ โชติผดุงพงศ์		รางวัลระดับ เหรียญเงิน		
มิสดวงรัตน์ สุขมหา		รางวัลระดับ เหรียญทองแดง		
กลุ่มสาระการเรียนรู้สังคมศึกษา และวัฒนธรรม มาสเตอร์วิลาศ ศิริพันธ์		รางวัลระดับ เหรียญทอง อันดับที่ 2		
มิสมณฑกกาญจน์ สิทธิชูรักษ์		รางวัลระดับ เหรียญเงิน		
ระดับปฐมวัย 1.มิสเด่นเดือน ใจดี	การประกวดครูโรงเรียน เอกชนดีเด่น จังหวัดระยอง ประจำปี การศึกษา 2565 จัดโดย สมาคมการศึกษาเอกชน จังหวัดระยองร่วมกับ สำนักงานศึกษาธิการจังหวัด ระยอง เมื่อวันที่ 8 มกราคม 2566 ณ โรงเรียน เซนต์โยเซฟระยอง	รางวัลเหรียญทอง	ระดับจังหวัด	คณะกรรมการ สมาคมการศึกษา เอกชนจังหวัด ระยอง

ชื่อ - สกุล	รายการ	ระดับรางวัล	รางวัลระดับ	หน่วยงานที่มอบรางวัล
2.มิสมณีรัตน์ กันหานนท์	การประกวดครู โรงเรียนเอกชนดีเด่น จังหวัดระยอง ประจำปีการศึกษา 2565 จัดโดยสมาคม การศึกษาเอกชน จังหวัดระยองร่วมกับ สำนักงานศึกษาธิการ จังหวัดระยอง เมื่อ วันที่ 8 มกราคม 2566 ณ โรงเรียน เซนต์โยเซฟระยอง	รางวัลเหรียญทอง	ระดับจังหวัด	คณะกรรมการ สมาคมการศึกษา เอกชนจังหวัด ระยอง
3.มิสทองเครือ แจ่มศรี		รางวัลเหรียญทอง		
ระดับประถมศึกษา		รางวัลเหรียญทอง		
4.มิสจรรยา นิลรดากร (เทคโนโลยี)		รางวัลเหรียญทอง		
5.มิสอังคณา ศรีประเสริฐ (สังคมฯ)		รางวัลเหรียญทอง		
6.มิสสรณยา ศรีช่วย (ภาษาไทย)		รางวัลเหรียญทอง		
7.มิสสุกัญญา ขวนฤทัย (การงานอาชีพ)		รางวัลเหรียญทอง		
8.ม.เกรียงไกร คงเมือง (ศิลปะ)		รางวัลเหรียญทอง		
ระดับมัธยม		รางวัลเหรียญทอง		
9.มิสอรอุมา พึ่งขจร (คณิตศาสตร์)		รางวัลเหรียญทอง		
10.ม.เดชาธร กองเพิ่มพูล (สุขศึกษาและ พลศึกษา)		รางวัลเหรียญทอง		
11.มิสพัฒน์ สกุลช่างเสนา (วิทยาศาสตร์)		รางวัลเหรียญทอง		
12.ม.เศรษฐวิทย์ โชติผดุงพงศ์ (ภาษาต่างประเทศ)	รางวัลเหรียญทอง			
มาสเตอร์ ประสงค์ รอดคลองตัน”	การคัดเลือก ผู้บังคับบัญชาลูกเสือ ดีเด่น ประจำปี 2565	ได้รับการคัดเลือก เป็นผู้บังคับบัญชา ลูกเสือดีเด่น ประจำปี	ระดับประเทศ	2565 จาก สำนักงานลูกเสือ แห่งชาติ สำนักงานลูกเสือ แห่งชาติ
1.มิสกมลวรรณ ดินาค	“นวัตกรรมกรมการ จัดการเรียนการ สอน” “SHOW & SHARE TEACHERS’ INNOVATION OF THE YEAR 2022” เมื่อวันที่ 3 กันยายน 2565 ณ หอประชุม หลุยส์ ซาแนล อาคารวัชรสมโภช โรงเรียนอัสสัมชัญศรี ราชา	เหรียญทอง อันดับ 1	ระดับภาค	โรงเรียนไตรภาคี ภาคตะวันออก โรงเรียน อัสสัมชัญศรีราชา
2.มิสเด่นเดือน ใจดี		เหรียญทอง อันดับ 2		
3.มิสจิตรวรรณ ฤกษ์ศรี		เหรียญเงิน อันดับ 1		
กลุ่มสาระการเรียนรู้คณิตศาสตร์ 1.มิสอรอุมา พึ่งขจร		เหรียญทอง อันดับ 2		

ชื่อ - สกุล	รายการ	ระดับรางวัล	รางวัลระดับ	หน่วยงานที่มอบรางวัล
2.มิสนงลักษณ์ บุญกระจ่าง	“นวัตกรรมจัดการเรียนการสอน” “SHOW & SHARE TEACHERS’ INNOVATION OF THE YEAR 2022” ครั้งที่ 1 เมื่อวันที่ 3 กันยายน 2565 ณ หอประชุมหุ่ยส์ชาแนล อาคารวิชรสมโภช โรงเรียนอัสสัมชัญศรีราชา	เหรียญเงิน อันดับ 1	ระดับภาค	โรงเรียนไตรภาคี ภาคตะวันออก โรงเรียนอัสสัมชัญศรีราชา
กลุ่มสาระการเรียนรู้วิทยาศาสตร์ 1.มิสพัฒน์ สกุลช่างเสนาะ		เหรียญทอง อันดับ 2		
มิสนงนุช วรเวช		เหรียญเงิน อันดับ 1		
กลุ่มสาระการเรียนรู้เทคโนโลยี ม. ปริญญา ปริญญาพล		เหรียญทอง อันดับ 2		
มิสอุมาพร รักเรียน		เหรียญทอง อันดับ 3		
กลุ่มสาระการเรียนรู้การงานอาชีพ : มิสสุกัญญา ขวณฤทัย	“นวัตกรรมจัดการเรียนการสอน Best Practice” ประจำปี 2565 SHOW & SHARE TEACHERS’ INNOVATION OF THE YEAR 2022” ครั้งที่ 3 เมื่อวันที่ 18 กุมภาพันธ์ 2566 ณ หอประชุมโรงเรียนเซนต์หุ่ยส์ ฉะเชิงเทรา	รางวัลเหรียญทอง อันดับ 1 "การใช้สื่อและเทคโนโลยีเพื่อการเรียนรู้แบบเน้นประสบการณ์"	ระดับภาค	โรงเรียนไตรภาคี ภาคตะวันออก โรงเรียนเซนต์หุ่ยส์ฉะเชิงเทรา
กลุ่มสาระการเรียนรู้ภาษาไทย : มิสสรณิญา ศรีช่วย		รางวัลเหรียญทอง "นวัตกรรม BBL กุญแจดอกที่ 5 สื่อและนวัตกรรม กระตุ้นสมอง"		
มิสณัฐชยา วิเศษเกื้อกุล		รางวัลเหรียญเงิน "นวัตกรรมจัดการเรียนรู้เพื่อพัฒนาทักษะสู่ความเป็นพลเมืองโลก โดยใช้ วรรณคดีเป็นสื่อ"		

ชื่อ - สกุล	รายการ	ระดับรางวัล	รางวัลระดับ	หน่วยงานที่มอบรางวัล
กลุ่มสาระการเรียนรู้สุขศึกษาและพลศึกษา มาสเตอร์เสฏฐวุฒิ แสงจันทร์	“นวัตกรรมการจัดการเรียนการสอน Best Practice” ประจำปี 2565 SHOW & SHARE	รางวัลเหรียญเงิน นักเรียนยุคใหม่ ห้างไกลยาเสพติด	ระดับภาค	โรงเรียนไตรภาคี ภาคตะวันออก โรงเรียนเซนต์ หลุยส์ฉะเชิงเทรา
มาสเตอร์พงศกร พงศ์แก้ว	TEACHERS’ INNOVATION OF THE YEAR 2022” ครั้งที่ 3 เมื่อวันที่ 18 กุมภาพันธ์ 2566 ณ หอประชุมโรงเรียน เซนต์หลุยส์ ฉะเชิงเทรา	รางวัลเหรียญเงิน "Reaction Ball"		
มิสพัฒน์ สกุลช่างเสนาะ	ประกวดโครงการ วิทยาศาสตร์ DOW- CST Awards 2022	ดีเด่น อันดับ 1	ประเทศ	จัดโดย สมาคม เคมีแห่งประเทศไทย และ กลุ่มบริษัทดาว

ตารางที่ 80 แสดงข้อมูลภาระงานพนักงาน ปีการศึกษา 2564

วุฒิการศึกษา	จำนวน(คน)		รวม	คิดเป็นร้อยละ
	ชาย	หญิง		
ซ่อมบำรุง	8	0	8	
งานอาคารสถานที่	6	26	32	
งานโภชนาการ	1	39	40	
งานแม่บ้านภรรดา	0	2	2	
พนักงานขับรถ	3	0	3	
รวม	19	60	85	

ที่มา :งานทรัพยากรมนุษย์ 22 กุมภาพันธ์ 2566

กราฟแสดง ภาระงานพนักงาน ปีการศึกษา 2565

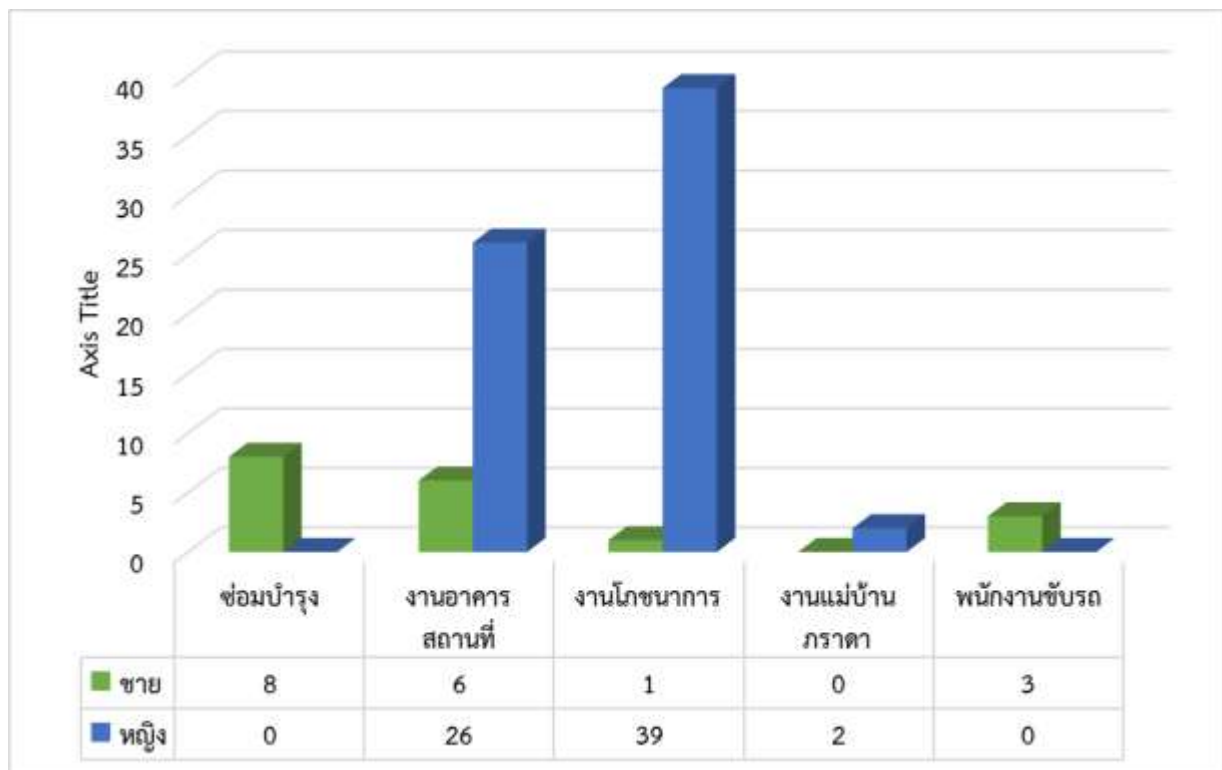

4.5 ข้อมูลนักเรียน

ตารางที่ 81 รายงานสถิติแสดงจำนวนนักเรียนชาย - หญิง ปีการศึกษา 2565
ตั้งแต่ชั้น : อนุบาลปีที่ 1 ถึง : มัธยมศึกษาปีที่ 6

จำนวนนักเรียน				หมายเหตุ
ระดับชั้น	เพศ		รวม(คน)	
	ชาย	หญิง		
-ชั้นอนุบาลปีที่ 1	116	93	209	เด็กอายุก่อนเกณฑ์5 คน
-ชั้นอนุบาลปีที่ 2	125	102	227	
-ชั้นอนุบาลปีที่ 3	137	133	270	
รวม	378	328	706	
-ชั้นประถมศึกษาปีที่ 1	164	136	300	
-ชั้นประถมศึกษาปีที่ 2	168	126	294	
-ชั้นประถมศึกษาปีที่ 3	167	135	302	
-ชั้นประถมศึกษาปีที่ 4	175	139	314	
-ชั้นประถมศึกษาปีที่ 5	155	118	273	
-ชั้นประถมศึกษาปีที่ 6	161	124	285	
รวม	990	778	1768	
-ชั้นมัธยมศึกษาปีที่ 1	154	109	263	
-ชั้นมัธยมศึกษาปีที่ 2	151	128	279	
-ชั้นมัธยมศึกษาปีที่ 3	145	108	253	
รวม	450	345	795	
-ชั้นมัธยมศึกษาปีที่ 4	146	112	258	
-ชั้นมัธยมศึกษาปีที่ 5	127	100	227	
-ชั้นมัธยมศึกษาปีที่ 6	136	115	251	
รวม	409	327	736	
รวมทั้งสิ้น	2,227	1,778	4,005	

ที่มา : งานทะเบียนข้อมูล ณ วันที่ 23 กุมภาพันธ์ 2566

ตารางที่ 82 แสดงข้อมูลเปรียบเทียบจำนวนนักเรียนระดับอนุบาล ระหว่างปีการศึกษา 2563-2565

ระดับชั้น	ปีการศึกษา 2563			ปีการศึกษา 2564			ปีการศึกษา 2565		
	ชาย	หญิง	รวม	ชาย	หญิง	รวม	ชาย	หญิง	รวม
อนุบาล 1	126	134	260	120	94	214	116	93	209
อนุบาล 2	129	120	249	132	131	263	125	102	227
อนุบาล 3	145	112	257	135	121	256	137	133	270
รวมทั้งสิ้น	400	366	766	387	347	733	378	328	706

ที่มา : งานทะเบียนข้อมูล ณ วันที่ 23 ก.พ.2566

แผนภูมิแสดงข้อมูลเปรียบเทียบจำนวนนักเรียนระดับอนุบาล ระหว่างปีการศึกษา 2563-2566

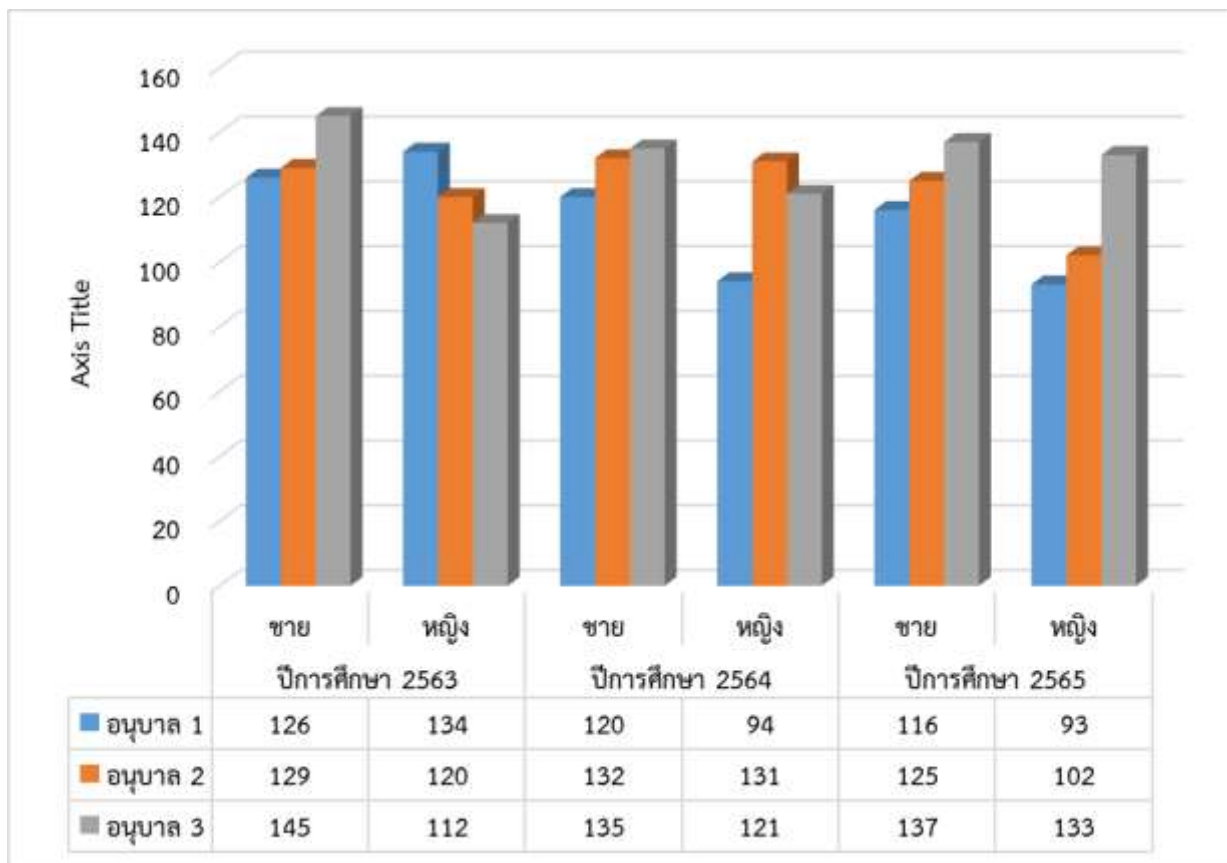

ตารางที่ 83 แสดงข้อมูลเปรียบเทียบจำนวนนักเรียนระดับประถมศึกษา ระหว่างปีการศึกษา 2563-2565

ระดับชั้น	ปีการศึกษา 2563			ปีการศึกษา 2564			ปีการศึกษา 2565		
	ชาย	หญิง	รวม	ชาย	หญิง	รวม	ชาย	หญิง	รวม
ประถมศึกษาปีที่ 1	170	126	296	174	135	309	164	136	300
ประถมศึกษาปีที่ 2	167	136	303	167	129	296	168	126	294
ประถมศึกษาปีที่ 3	162	114	276	168	135	303	167	135	302
ประถมศึกษาปีที่ 4	159	124	283	158	118	276	175	139	314
ประถมศึกษาปีที่ 5	170	112	282	161	122	283	155	118	273
ประถมศึกษาปีที่ 6	153	122	275	174	114	288	161	124	285
รวมทั้งสิ้น	981	734	1,715	1,002	753	1,755	990	778	1768

ที่มา : งานทะเบียนข้อมูล ณ วันที่ 23 ก.พ.2566

แผนภูมิแสดงข้อมูลเปรียบเทียบจำนวนนักเรียนระดับประถมศึกษา ระหว่างปีการศึกษา 2563-2565

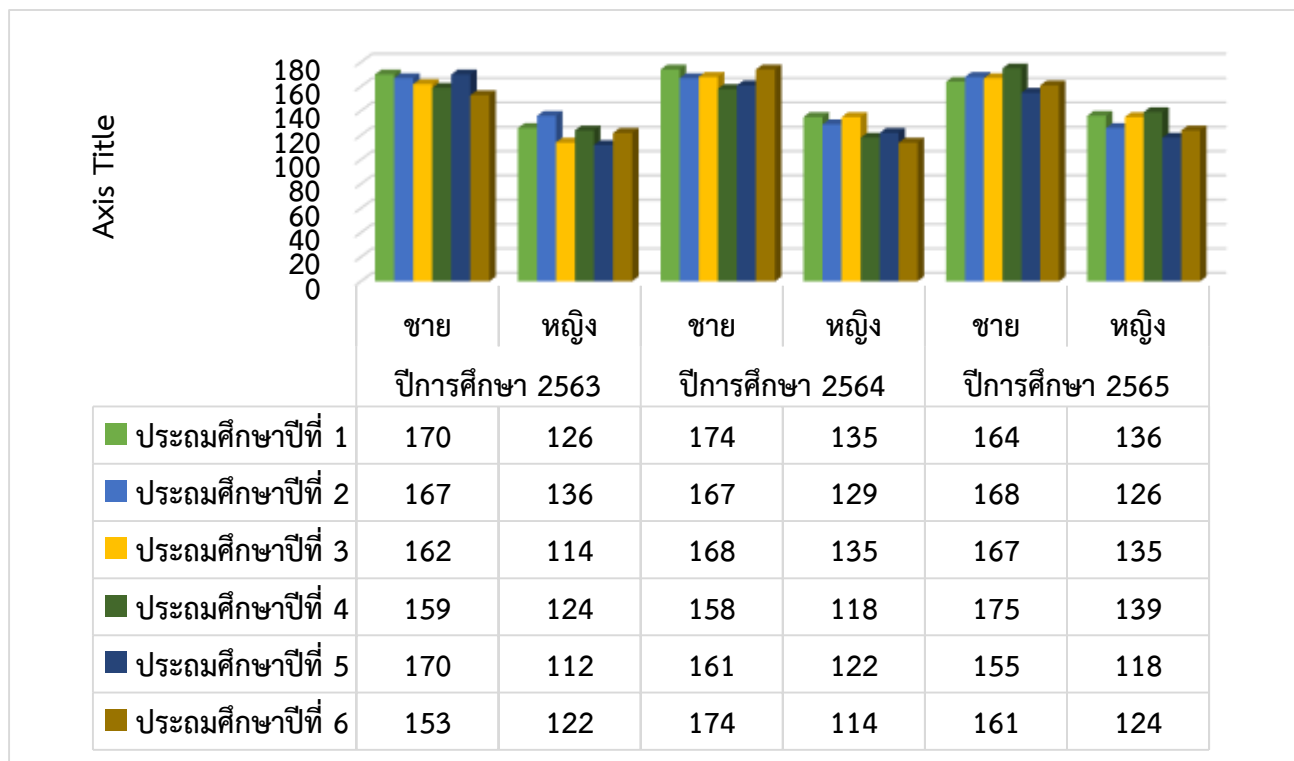

ตารางที่ 84 แสดงข้อมูลเปรียบเทียบจำนวนนักเรียนระดับมัธยมศึกษา ระหว่างปีการศึกษา 2562-2564

ระดับชั้น	ปีการศึกษา 2563			ปีการศึกษา 2564			ปีการศึกษา 2565		
	ชาย	หญิง	รวม	ชาย	หญิง	รวม	ชาย	หญิง	รวม
มัธยมศึกษาปีที่ 1	146	104	250	152	128	280	154	109	263
มัธยมศึกษาปีที่ 2	154	105	259	145	108	253	151	128	279
มัธยมศึกษาปีที่ 3	160	115	275	150	102	252	145	108	253
มัธยมศึกษาปีที่ 4	141	117	258	130	105	235	146	112	258
มัธยมศึกษาปีที่ 5	142	68	210	137	117	254	127	100	227
มัธยมศึกษาปีที่ 6	120	65	185	139	66	205	136	115	251
รวมทั้งสิ้น	863	574	1,437	853	626	1,479	859	672	1,531

ที่มา : งานทะเบียนข้อมูล ณ วันที่ 23 ก.พ.2566

แผนภูมิแสดงข้อมูลเปรียบเทียบจำนวนนักเรียนระดับมัธยมศึกษา ระหว่างปีการศึกษา 2563-2565

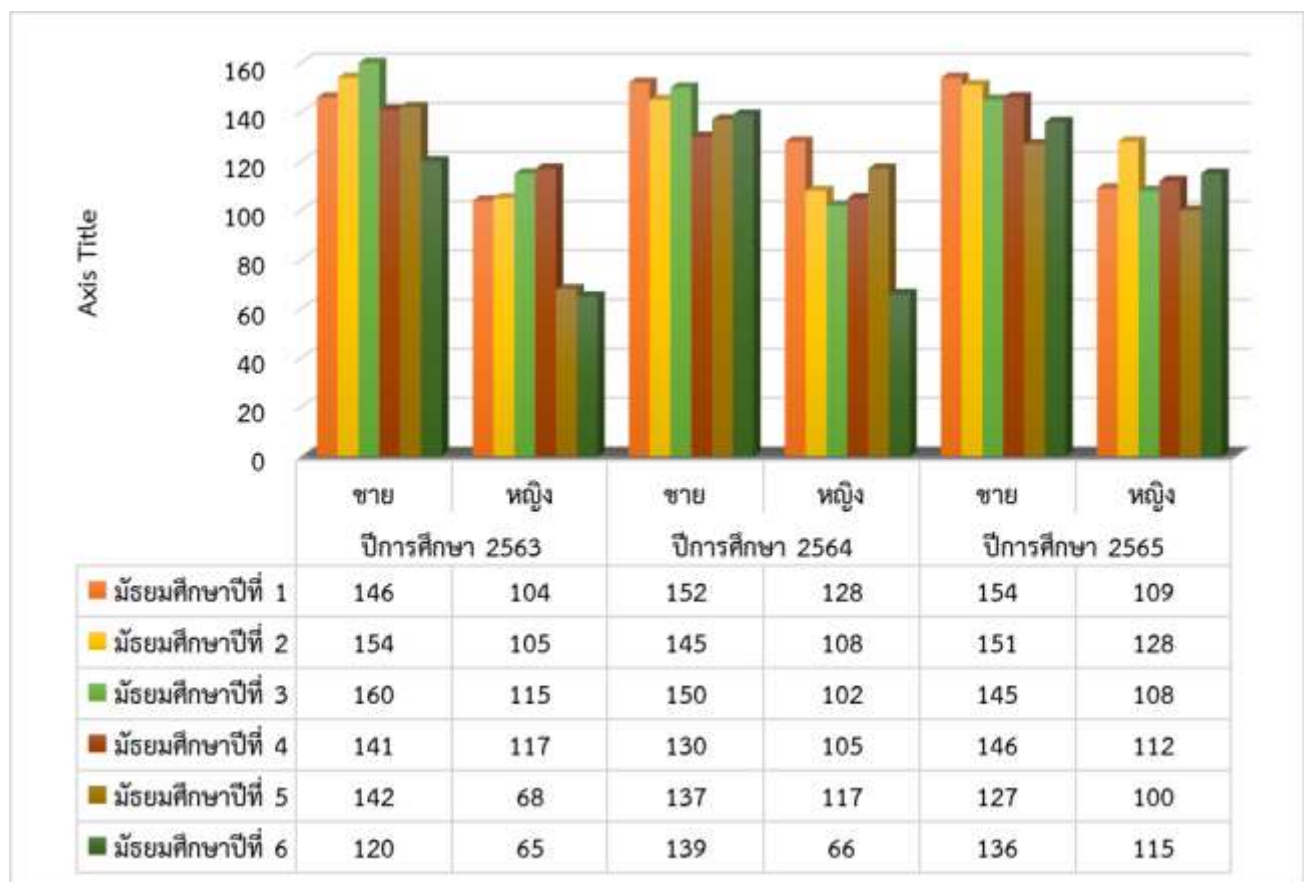

4.6 การพัฒนาบุคลากร

ตารางที่ 85 สรุปการพัฒนาบุคลากร (จำนวนคน-ชั่วโมง อบรม สัมมนา) ปีการศึกษา 2565
(การอบรมภายในสถานศึกษา)

ลำดับ ที่	เรื่อง	สถานที่	ผู้เข้าอบรม		คิดเป็น ร้อยละ
			จำนวนครู เต็ม (คน)	จำนวนครู ที่เข้าอบรม (คน)	
1	สัมมนาเปิดภาคเรียนปีการศึกษา 2565	ห้องประชุม 40 ปี โรงเรียนอัสสัมชัญระยอง	232	232	100
2	อบรมเชิงปฏิบัติการการจัดการ เรียนรู้แบบ Flipped Classroom ตามแนวทางการจัดการเรียนรู้แบบ ผสมผสาน(Hybrid Learning)	ห้องประชุม 40 ปี โรงเรียนอัสสัมชัญระยอง	232	232	100
3	อบรมเชิงปฏิบัติการภายใต้หัวข้อ เรื่อง Positive Thinking	ห้องประชุม 40 ปี โรงเรียนอัสสัมชัญระยอง	232	232	100
4	Apple Professional Learning Specialistแผนก Smart Program จัดอบรม Apple Professional Learning Specialist (การใช้ iMac ขั้นพื้นฐาน)	ณ ห้อง Smart Lab อาคารส่ง เหล่าสุนทร โรงเรียนอัสสัมชัญระยอง			
5.	อบรมจิตตารมณ์นักบุญมงฟอร์ต	ห้องประชุม 40 ปี โรงเรียนอัสสัมชัญระยอง	233	233	100
6.	อบรม 7 Habits	ห้องประชุม 40 ปี โรงเรียนอัสสัมชัญระยอง	233	46	19.74

ที่มา : งานพัฒนาบุคลากร ณ วันที่ 23 กุมภาพันธ์ 2566

ตารางที่ 86 สรุปการพัฒนาบุคลากร (จำนวนคน-ชั่วโมง อบรม สัมมนา) ปีการศึกษา 2565
(การอบรมภายนอกสถานศึกษา)

ลำดับ ที่	เรื่อง	สถานที่	จำนวนผู้เข้าอบรม		คิดเป็น ร้อยละ
			จำนวนครู เต็ม (คน)	จำนวนครู ที่เข้าอบรม(คน)	
1.	อบรมหลักสูตรกฎหมายคุ้มครอง ข้อมูลส่วนบุคคล สำหรับบุคลากร ในสถาบันการศึกษา : PDPA for Education (อบรมผ่านระบบ ออนไลน์)	มหาวิทยาลัยเกษมบัณฑิต	232	1	0.43
2.	ประชุมเพื่อรับทราบนโยบาย หลักเกณฑ์และวิธีดำเนินงานโครง การขอรับเงินอุดหนุนต่าง ๆ	ณ ห้องประชุมสำนักงาน ศึกษาธิการจังหวัด	232	2	0.86
3.	การประชุมเชิงปฏิบัติการจัด รายงานผลการประเมินตนเองของ สถานศึกษา(sar)	ศึกษาธิการจังหวัด	232	1	0.43
4.	รณรงค์จิตตารมณ์มหาพรต ประจำปีการศึกษา 2565	ณ ศูนย์สังคัมพัฒนา จ.จันทบุรี	232	1	0.43
5.	กิจกรรม Dow Academy	ณ สถาบันเทคโนโลยีพระ จอมเกล้าเจ้าคุณทหาร ลาดกระบัง	232	2	0.86
6.	อบรมเชิงปฏิบัติการการทบทวน ความรู้เรื่องมาตรฐานคุณภาพ การศึกษาและระบบประกัน คุณภาพภายในโรงเรียนในเครือ มูลนิธิ	ณ ห้องประชุม Centenary อาคาร มูลนิธิ	232	7	3.02
7.	อบรมเชิงปฏิบัติการการสำรวจแนว ผู้มีความสามารถพิเศษด้านพหุ ปัญญา	ณ โรงแรมแกรนด์ทาว เวอร์อินน์ กระทรวงศึกษา	232	1	0.43
8.	ประชุมโครงการส่งเสริมให้รัฐ และเอกชนปฏิบัติตาม กฎหมายจ้างงานคนพิการใน สถานประกอบการและ หน่วยงานภาครัฐ ประจำปี งบประมาณ 2565	ณ ห้องประชุมสร้อยทอง ณ โรงแรมโกลเด้นซิติ้ ระยอง อำเภอเมือง ระยอง จ.ระยอง	232	1	0.43
9.	กิจกรรมอบรมเชิงปฏิบัติการ เพิ่มพลังให้ชั้นเรียนออนไลน์ ของครูยุคNew Normal	TK Park ปทุมธานี กทม.	232	4	1.72

ลำดับ ที่	เรื่อง	สถานที่	จำนวนผู้เข้าอบรม		คิดเป็น ร้อยละ
			จำนวนครู เต็ม (คน)	จำนวนครู ที่เข้าอบรม(คน)	
		สถาบันการเรียนรู้ เทคโนโลยีพระจอม เกล้าธนบุรี			
10.	สัมมนาคณะกรรมการและผู้ร่วม บริหาร	โรงเรียนอัสสัมชัญธนบุรี มูลนิธิคณะเซนต์คา เบรียลแห่งประเทศไทย	232	14	6.03
11.	ผู้สอนการพัฒนาแอปพลิเคชัน บนระบบปฏิบัติการไอโอเอ ระดับต้น	ณ เรือนราชารีสอร์ท เชียงใหม่ ชิซาง คอมพิวเตอร์ ประเทศไทย	232	2	0.86
12.	สัมมนาวิชาการ King Bangkok Education Forum 2022 Caree	King Bangkok college School Bangkok	232	3	1.29
13.	รัฐพิธีรักษา ๖๖	โรงแรมสตาร์ คอน เวนชั่น (ห้องสุนทรภู่)	232	1	0.43
14.	อบรมลูกเสือสำรองชั้นความรู้ ทั่วไปและความรู้เบื้องต้น (B.T.C)	ณ ค่ายลูกเสือเฉลิม พระเกียรติ(วัดบางคม) จ.จันทบุรี	232	12	5.17
15.	อบรมลูกเสือสามัญชั้นความรู้ ทั่วไปและความรู้เบื้องต้น	ณ ค่ายลูกเสือเฉลิม พระเกียรติ(วัดบางคม) จ.จันทบุรี	232	7	3.02

ที่มา : งานพัฒนาบุคลากร ณ วันที่ 23 กุมภาพันธ์ 2566

ตารางที่ 87 ศึกษาดูงานในประเทศ ปีการศึกษา 2565

ลำดับ ที่	เรื่อง	สถานที่	จำนวนผู้เข้าอบรม		คิดเป็น ร้อยละ
			จำนวนครู ที่ต้องได้รับการอบรม (คน)	จำนวนครู ที่เข้าอบรม (คน)	
1	ศึกษาดูงานเรื่อง Digital Marketing and music Production ศึกษาความแม่นยำในการทำContent	มหาวิทยาลัยอัสสัมชัญ (เอแบค)	232	2	0.86
2	ศึกษาดูงานและเพิ่มเติมประสบการณ์ที่หน่วยงานนาฏศิลป์และแดนซ์	โรงอัสสัมชัญธนบุรี	232	1	0.43
3	นิเทศการสอน ณ โรงเรียนเซนต์หลุยส์ ฉะเชิงเทรา	โรงเรียนเซนต์หลุยส์ ฉะเชิงเทรา	232	8	3.45
4.	Show & Share Teachers innovation of the year 2022	หอประชุมหลุยส์ ซาแนล โรงเรียนอัสสัมชัญศรีราชา	232	86	37.07

ที่มา : งานพัฒนาบุคลากร ณ วันที่ 23 กุมภาพันธ์ 2566

บทที่ 5

สารสนเทศเพื่อการรายงาน

สารสนเทศเพื่อการรายงานของโรงเรียนอัสสัมชัญระยอง ได้สรุปโดยแยกตามลำดับดังนี้

- 5.1 สรุปรายงานการประเมินตนเอง (SAR)
- 5.2 สรุปการสำรวจความพึงพอใจของผู้ที่เกี่ยวข้อง (Stakeholder)
- 5.3 สรุปผลการดำเนินงานตามเป้าหมายของแผนปฏิบัติการประจำปี

5.1 สรุปรายงานการประเมินตนเอง (SAR)

การจัดทำรายงานประเมินตนเอง เป็นการสรุปผลการดำเนินงาน การพัฒนาคุณภาพการศึกษาและความสำคัญ ของโรงเรียนในด้านต่าง ๆ ตามสภาพจริงในปีการศึกษา 2565 โรงเรียนได้จัดทำแผนปฏิบัติงานตลอดปี ตามแผนพัฒนา โรงเรียน (พ.ศ.2565 - 2570) ที่มีนโยบายให้บุคลากรในฝ่ายต่าง ๆ ดำเนินงานและจัดทำโครงการ/กิจกรรมตาม แผนพัฒนาอย่างต่อเนื่อง มีการตรวจสอบและประเมินผลการดำเนินงานแต่ละโครงการ/กิจกรรมอย่างสม่ำเสมอ โดยมีการ ติดตามและรวบรวมผลการประเมินเพื่อเป็นแนวทางในการพัฒนาโรงเรียนให้เป็นไปตามมาตรฐานที่กำหนด

การประเมินคุณภาพ ในระดับตัวบ่งชี้ คุณภาพผู้เรียน กระบวนการบริหารและการจัดการ และการจัด ประสพการณ์ที่เน้นเด็กเป็นสำคัญ ที่มีประสิทธิผล พิจารณาจากค่าร้อยละเฉลี่ยตามเกณฑ์การพิจารณาในแต่ละตัวบ่งชี้ เป็น 5 ระดับ ดังนี้

ระดับคะแนน	ค่าร้อยละ	ช่วงคะแนน	ระดับคุณภาพ
1	00.00-49.99	1.00-1.49	กำลังพัฒนา
2	50.00-59.99	1.50-2.49	ปานกลาง
3	60.00-74.99	2.50-3.49	ดี
4	75.00-89.99	3.50-4.49	ดีเลิศ
5	90.00-100.00	4.50-5.00	ยอดเยี่ยม

ตารางที่ 88 แสดงผลสรุปรายงานการประเมินตนเอง (SAR) ระดับการศึกษาปฐมวัย

มาตรฐาน/ตัวบ่งชี้		ค่าเป้าหมายที่ตั้งไว้	ค่าเฉลี่ยร้อยละ	ระดับ	ระดับคุณภาพ
มาตรฐานที่ 1 คุณภาพของเด็ก					
	1.1 มีพัฒนาการด้านร่างกายแข็งแรง มีสุขนิสัยที่ดีและดูแลความปลอดภัยของตนเองได้	97.68	97.79	5	ยอดเยี่ยม
	1.2 มีพัฒนาการด้านอารมณ์ จิตใจ ควบคุมและแสดงออกทางอารมณ์ได้	96.70	99.84	5	ยอดเยี่ยม
	1.3 มีพัฒนาการด้านสังคม ช่วยเหลือตนเองและเป็นสมาชิกที่ดีของสังคม	98.48	99.98	5	ยอดเยี่ยม
	1.4 มีพัฒนาการด้านสติปัญญา สื่อสารได้ มีทักษะการคิดพื้นฐานและแสวงหาความรู้ได้	98.49	99.57	5	ยอดเยี่ยม
ระดับคุณภาพ	5 : ยอดเยี่ยม	97.68	97.86	5	ยอดเยี่ยม

มาตรฐาน/ตัวบ่งชี้		ค่าเป้าหมายที่ตั้งไว้	ระดับ	ระดับคุณภาพ
มาตรฐานที่ 2 กระบวนการบริหารและการจัดการ				
	2.1 มีหลักสูตรครอบคลุมพัฒนาการทั้ง 4 ด้าน สอดคล้องกับบริบทของท้องถิ่น	5	5	ยอดเยี่ยม
	2.2 จัดครูให้เพียงพอกับชั้นเรียน	5	5	ยอดเยี่ยม
	2.3 ส่งเสริมให้ครูมีความเชี่ยวชาญด้านการจัดประสบการณ์	5	5	ยอดเยี่ยม
	2.4 จัดสภาพแวดล้อมและสื่อเพื่อการเรียนรู้ อย่างปลอดภัยและเพียงพอ	5	5	ยอดเยี่ยม
	2.5 ให้บริการสื่อเทคโนโลยีสารสนเทศและสื่อการเรียนรู้เพื่อสนับสนุนการจัดประสบการณ์	5	5	ยอดเยี่ยม
	2.6 มีระบบบริหารคุณภาพที่เปิดโอกาสให้ผู้เกี่ยวข้องทุกฝ่ายมีส่วนร่วม	5	5	ยอดเยี่ยม
ระดับคุณภาพ	5 : ยอดเยี่ยม	5	5	ยอดเยี่ยม

มาตรฐาน/ตัวบ่งชี้		ค่าเป้าหมายที่ตั้งไว้	ค่าเฉลี่ยร้อยละ	ระดับ	ระดับคุณภาพ
มาตรฐานที่ 3 การจัดประสบการณ์ที่เน้นเด็กเป็นสำคัญ					
	3.1 จัดประสบการณ์ที่ส่งเสริมให้เด็กมีพัฒนาการทุกด้านอย่างสมดุลเต็มศักยภาพ	97.40	100.00	5	ยอดเยี่ยม
	3.2 สร้างโอกาสให้เด็กได้รับประสบการณ์ตรงเล่นและปฏิบัติอย่างมีความสุข	95.96	100.00	5	ยอดเยี่ยม
	3.3 จัดบรรยากาศที่เอื้อต่อการเรียนรู้ ใช้สื่อและเทคโนโลยีที่เหมาะสมกับวัย	94.62	96.67	5	ยอดเยี่ยม
	3.4 ประเมินพัฒนาการเด็กตามสภาพจริงและนำผลการประเมินพัฒนาการเด็กปรับปรุงการจัดประสบการณ์และพัฒนาเด็ก	94.91	96.67	5	ยอดเยี่ยม
ระดับคุณภาพ	5 : ยอดเยี่ยม			5	ยอดเยี่ยม
ค่าเฉลี่ยรวม		95.72	98.89		ยอดเยี่ยม

ตารางที่ 89 แสดงผลสรุปรายงานการประเมินตนเอง (SAR) ระดับประถมศึกษา-มัธยมศึกษา

มาตรฐาน/ตัวบ่งชี้	ค่าเป้าหมายที่ตั้งไว้	ค่าเฉลี่ยร้อยละ	ระดับ	ระดับคุณภาพ
มาตรฐานที่ 1 คุณภาพของผู้เรียน	94.05			
1.1 ผลสัมฤทธิ์ทางวิชาการของผู้เรียน				
1. มีความสามารถในการอ่าน การเขียน การสื่อสารและการคิดคำนวณ	91.36	99.72	5	ยอดเยี่ยม
2. มีความสามารถในการคิดวิเคราะห์ คิดอย่างมีวิจารณญาณ อภิปรายแลกเปลี่ยนความคิดเห็น และแก้ปัญหา	93.99	99.76	5	ยอดเยี่ยม
3. มีความสามารถในการสร้างนวัตกรรม	94.54	96.69	5	ยอดเยี่ยม
4. มีความสามารถในการใช้เทคโนโลยีสารสนเทศและการสื่อสาร	93.97	98.09	5	ยอดเยี่ยม
5. มีผลสัมฤทธิ์ทางการเรียนตามหลักสูตรสถานศึกษา	80.57	89.07	4	ดีเลิศ
6. มีความรู้ ทักษะพื้นฐานและเจตคติที่ดีต่องานอาชีพ	96.72	99.21	5	ยอดเยี่ยม
1.2 คุณลักษณะที่พึงประสงค์ของผู้เรียน				
1. การมีคุณลักษณะและค่านิยมที่ดีตามสถานศึกษากำหนด	98.43	100.00	5	ยอดเยี่ยม
2. ความภูมิใจในท้องถิ่นและความเป็นไทย	96.30	100.00	5	ยอดเยี่ยม
3. การยอมรับที่จะอยู่ร่วมกันบนความแตกต่างและหลากหลาย	97.98	98.03	5	ยอดเยี่ยม
4. สุขภาวะทางร่างกายและจิตสังคม	96.72	99.33	5	ยอดเยี่ยม
ระดับคุณภาพ	94.05	97.99		ยอดเยี่ยม

มาตรฐาน/ตัวบ่งชี้		ค่าเป้าหมายที่ตั้งไว้	ระดับ	ระดับคุณภาพ
มาตรฐานที่ 2 กระบวนการบริหารและการจัดการ				
	2.1 มีเป้าหมายวิสัยทัศน์และพันธกิจที่สถานศึกษากำหนดชัดเจน	5	5	ยอดเยี่ยม
	2.2 มีระบบบริหารจัดการคุณภาพของสถานศึกษา	5	5	ยอดเยี่ยม
	2.3 ดำเนินงานพัฒนาวิชาการที่เน้นคุณภาพผู้เรียนรอบด้านตามหลักสูตรสถานศึกษาและทุกกลุ่มเป้าหมาย	5	5	ยอดเยี่ยม
	2.4 พัฒนาครูและบุคลากรให้มีความเชี่ยวชาญทางวิชาชีพ	5	5	ยอดเยี่ยม
	2.5 จัดสภาพแวดล้อมทางกายภาพและสังคมที่เอื้อต่อการจัดการเรียนรู้อย่างมีคุณภาพ	5	5	ยอดเยี่ยม
	2.6 จัดระบบเทคโนโลยีสารสนเทศเพื่อสนับสนุนการบริหารจัดการและการจัดการเรียนรู้	5	5	ยอดเยี่ยม
ระดับคุณภาพ		5	5	ยอดเยี่ยม

มาตรฐาน/ตัวบ่งชี้		ค่าเป้าหมายที่ตั้งไว้	ค่าเฉลี่ยร้อยละ	ระดับ	ระดับคุณภาพ
มาตรฐานที่ 3 การจัดการประสบการณ์ที่เน้นเด็กเป็นสำคัญ					
	3.1 จัดการเรียนรู้ผ่านกระบวนการคิดและปฏิบัติจริงและสามารถนำไปประยุกต์ใช้ในชีวิตได้	93.92	95.21	5	ยอดเยี่ยม
	3.2 ใช้สื่อเทคโนโลยีสารสนเทศและแหล่งเรียนรู้ที่เอื้อต่อการเรียนรู้	98.09	95.74	5	ยอดเยี่ยม
	3.3 มีการบริหารจัดการชั้นเรียนเชิงบวก	93.13	100.00	5	ยอดเยี่ยม
	3.4 ตรวจสอบและประเมินผู้เรียนอย่างเป็นระบบและนำผลมาพัฒนาผู้เรียน	96.80	98.40	5	ยอดเยี่ยม
	3.5 มีการแลกเปลี่ยนเรียนรู้และให้ข้อมูลสะท้อนกลับเพื่อพัฒนาและปรับปรุงการจัดการเรียนรู้	94.75	98.94	5	ยอดเยี่ยม
ระดับคุณภาพ		5	97.66	5	ยอดเยี่ยม
	ค่าเฉลี่ยภาพรวม		95.94	97.66	ยอดเยี่ยม

5.2 สรุปผลการดำเนินงานตามแผนพัฒนาคุณภาพ ประจำปีการศึกษา 2565

ในปีการศึกษา 2565 โรงเรียนอัสสัมชัญระยอง ได้ดำเนินการพัฒนาบุคลากรการศึกษาตามแผนพัฒนาคุณภาพ การศึกษาของสถานศึกษา (2565 – 2570) ให้สอดคล้องกับมาตรฐานการศึกษาปฐมวัยและมาตรฐานการศึกษาขั้นพื้นฐาน ดังนี้

ตารางที่ 90 สรุปผลรวมของการดำเนินงานตามแผนพัฒนาคุณภาพ : ระดับการศึกษาปฐมวัย

เป้าประสงค์	โครงการ/กิจกรรม		ผลการดำเนินงาน			
	จำนวนโครงการ	ร้อยละเฉลี่ยตัวชี้วัดความสำเร็จของโครงการ	จำนวนโครงการที่บรรลุเป้าหมาย	จำนวนโครงการที่ไม่บรรลุเป้าหมาย	จำนวนโครงการที่ไม่ดำเนินการ	ร้อยละเฉลี่ยความของการดำเนินการ
1.ผู้เรียนมีคุณธรรมจริยธรรม และมีคุณลักษณะอันพึงประสงค์ของผู้เรียนปฏิบัติตนตามค่านิยม มี สุขภาวะที่ดี มีสุนทรียภาพ ตามทิศทางการจัดการศึกษาในแนววมงฟอร์ต และยึดหลักเศรษฐกิจพอเพียง	19	86.12	17	-	2	94.93
2.ผู้เรียนมีผลสัมฤทธิ์ทางการเรียนสูงขึ้น และเพิ่มขีดความสามารถในการแข่งขันระดับจังหวัด ระดับประเทศ และต่างประเทศ	2	88.00	1	-	1	94.00
3.ผู้เรียนทุกระดับให้มีทักษะความสามารถรอบด้าน อย่างมีคุณภาพตามมาตรฐานสากลในยุค Digital (ทักษะภาษา การคิดวิเคราะห์ การคิดคำนวณ เทคโนโลยี คิดสร้างสรรค์ สร้างนวัตกรรม) มีทักษะชีวิตและการเป็นผู้ประกอบการ	18	87.13	15	-	3	93.42
4.ส่งเสริมบุคลิกภาพแห่งความสำเร็จ	6	84.80	5	-	1	94.26
5.ระบบบริหารจัดการโรงเรียนมีคุณภาพสู่มาตรฐานสากล	3	88.67	3	-	-	96.71
6.มีระบบประกันคุณภาพภายในของสถานศึกษาตามที่กำหนดในกฎกระทรวงอย่างมีคุณภาพ	2	85.00	1	-	1	87.00
7.โรงเรียนมีสภาพแวดล้อมและบริการที่เอื้อต่อการส่งเสริมศักยภาพผู้เรียน	6	86.00	5	-	1	95.32
8.โรงเรียนมีเครือข่ายความร่วมมือต่างๆทั้งภายในประเทศและต่างประเทศ เพื่อยกระดับการพัฒนาคุณภาพการศึกษา	6	86.60	5	-	1	90.76

เป้าประสงค์	โครงการ/กิจกรรม		ผลการดำเนินงาน			
	จำนวนโครงการ	ร้อยละเฉลี่ยตัวชี้วัดความสำเร็จของโครงการ	จำนวนโครงการที่บรรลุเป้าหมาย	จำนวนโครงการที่ไม่บรรลุเป้าหมาย	จำนวนโครงการที่ไม่ดำเนินการ	ร้อยละเฉลี่ยความของการดำเนินการ
13. ขยายเครือข่ายความร่วมมือในการจัดการศึกษาของโรงเรียนและชุมชน						
9.ครูและบุคลากรมีการพัฒนาตนเองอย่างรอบด้าน ต่อเนื่อง และมีความสามารถในการสอนในยุค Digital อย่างมีประสิทธิภาพ	2	85.00	1	-	1	89.08
.10หลักสูตรที่หลากหลายเพื่อตอบสนองความต้องการของนักเรียนที่มีคุณภาพมาตรฐานสากล	1	90	1	-	-	99.07
.11 จัดการเรียนสอนกิจกรรมพัฒนาผู้เรียนอย่างมีประสิทธิภาพ	11	85.27	11	-	-	92.12
.12มีระบบการวัดผลและประเมินผลที่มีประสิทธิภาพ	1	85.00	1	-	-	88.82

ที่มา : งานนโยบายและแผน

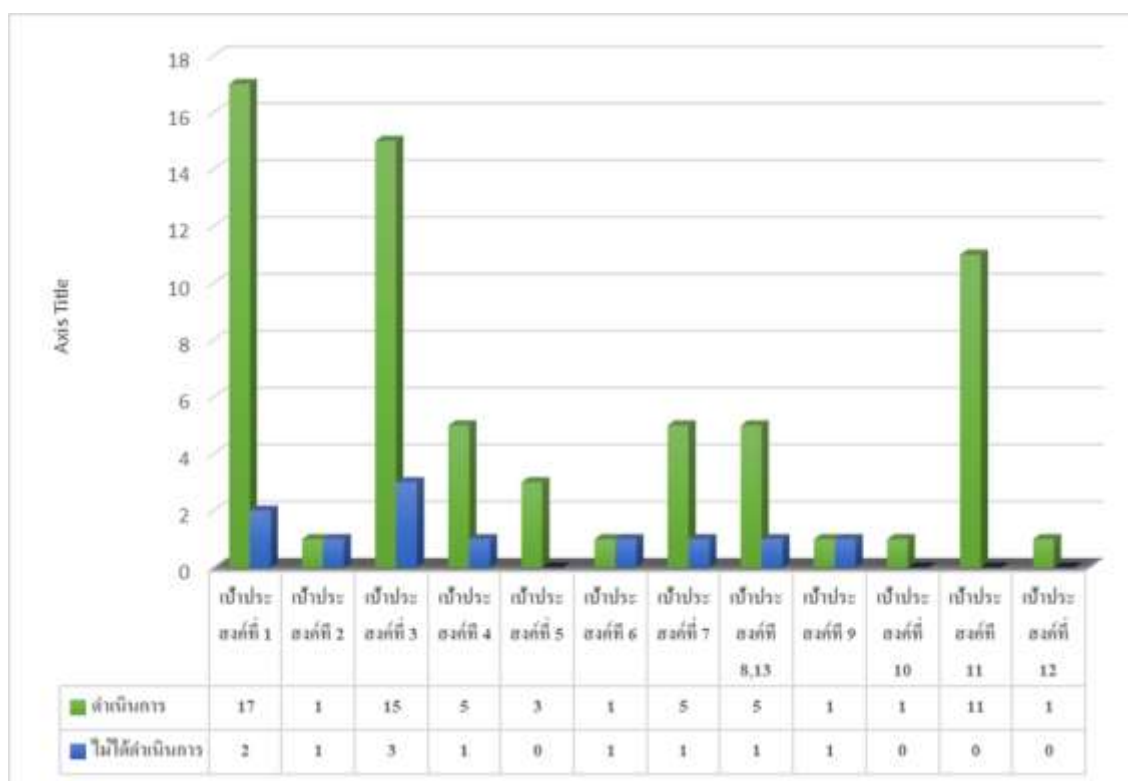

ตารางที่ 91 สรุปผลรวมของการดำเนินงานตามแผนพัฒนาคุณภาพ : ระดับการศึกษาขั้นพื้นฐาน

เป้าประสงค์	โครงการ/กิจกรรม		ผลการดำเนินงาน			
	จำนวนโครงการ	ร้อยละเฉลี่ยตัวชี้วัดความสำเร็จของโครงการ	จำนวนโครงการที่บรรลุเป้าหมาย	จำนวนโครงการที่ไม่บรรลุเป้าหมาย	จำนวนโครงการที่ไม่ดำเนินการ	ร้อยละเฉลี่ยความของการดำเนินการ
1. ผู้เรียนมีคุณธรรมจริยธรรม และมีคุณลักษณะอันพึงประสงค์ของผู้เรียนปฏิบัติตามค่านิยม มี สุขภาวะที่ดี มีสุนทรียภาพ ตามทิศทางการจัดการศึกษาในแนวทางพอร์ต และยึดหลักเศรษฐกิจพอเพียง	72	84.21	60	1	11	94.67
2. ผู้เรียนมีผลสัมฤทธิ์ทางการเรียนสูงขึ้น และเพิ่มขีดความสามารถในการแข่งขันระดับจังหวัด ระดับประเทศ และต่างประเทศ	32	84.79	27	1	4	87.44
3. ผู้เรียนทุกระดับให้มีทักษะความสามารถรอบด้าน อย่างมีคุณภาพตามมาตรฐานสากลในยุค Digital (ทักษะภาษา การคิด วิเคราะห์ การคิดคำนวณ เทคโนโลยี คิดสร้างสรรค์ สร้างนวัตกรรม) มีทักษะชีวิตและการเป็นผู้ประกอบการ	44	82.48	33	0	11	
4. ส่งเสริมบุคลิกภาพแห่งความสำเร็จ	1	80	1	0	0	90.88
5. ระบบบริหารจัดการโรงเรียนมีคุณภาพสู่มาตรฐานสากล	105		85	1	19	
6. มีระบบประกันคุณภาพภายในของสถานศึกษาตามที่กำหนดในกฎกระทรวงอย่างมีคุณภาพ	2	85	1	0	0	87
7. โรงเรียนมีสภาพแวดล้อมและบริการที่เอื้อต่อการส่งเสริมศักยภาพผู้เรียน	9	85	6	0	3	96.23
8. โรงเรียนมีเครือข่ายความร่วมมือต่างๆทั้งภายในประเทศและต่างประเทศ เพื่อยกระดับการพัฒนาคุณภาพการศึกษา	10	85.63	8	0	2	92.39
13. ขยายเครือข่ายความร่วมมือในการจัดการศึกษาของโรงเรียนและชุมชน						
9. ครูและบุคลากรมีการพัฒนาตนเองอย่างรอบด้าน ต่อเนื่อง และมีความสามารถในการสอนในยุค Digital อย่างมีประสิทธิภาพ	6	86.50	4	0	2	96.39

เป้าประสงค์	โครงการ/กิจกรรม		ผลการดำเนินงาน			
	จำนวนโครงการ	ร้อยละเฉลี่ยตัวชี้วัดความสำเร็จของโครงการ	จำนวนโครงการที่บรรลุเป้าหมาย	จำนวนโครงการที่ไม่บรรลุเป้าหมาย	จำนวนโครงการที่ไม่ดำเนินการ	ร้อยละเฉลี่ยความของการดำเนินการ
.10หลักสูตรที่หลากหลายเพื่อตอบสนองความต้องการของนักเรียนที่มีคุณภาพมาตรฐานสากล	9	81.25	7	0	1	90.62
.11 จัดการเรียนสอนกิจกรรมพัฒนาผู้เรียนอย่างมีคุณภาพ	19	80.94	17	0	2	88.22
.12 มีระบบการวัดผลและประเมินผลที่มีประสิทธิภาพ	1	75	1	0	1	80.08